(a cura di)
Fabio Iadeluca

Crimini di guerra e contro l'umanità

Fatti • Documenti • Prospettive

Liberare Maria dalle mafie

Dipartimento di analisi studio e monitoraggio dei fenomeni criminali e mafiosi

Dipartimento di analisi, studi e monitoraggio dei delitti ambientali, dell'ecomafia, della tratta degli esseri umani, del caporalato e di ogni altra forma di schiavitù

Aggiornamenti
Volume I - Tomo II

Pontificia Academia Mariana Internationalis
Città del Vaticano

Elenco autori

Il presente volume è stato realizzato da:

- Prof. P. Stefano Cecchin, Presidente della Pontificia Academia Mariana Internationalis presso la Santa Sede;
- Fr. Marco Mendoza, Segretario della Pontificia Academia Mariana Internationalis presso la Santa Sede. Accademico Pontificio;
- Prof. Gian Matteo Roggio, Direttore dei Dipartimenti e degli Osservatori della Pontificia per l'analisi, lo studio e il monitoraggio dei fenomeni criminali e mafiosi, Pontificia Academia Mariana Internationalis presso la Santa Sede. Accademico Pontificio;
- Gianfranco Calandra, Accademico Pontificio;
- Prof. Fabio Iadeluca, Coordinatore dei Dipartimenti e degli Osservatori per l'analisi, lo studio e il monitoraggio dei fenomeni criminali e mafiosi, la Pontificia Academia Mariana Internationalis presso la Santa Sede. Accademico Pontificio.

AVVERTENZA

Nella presente opera vengono rievocate diverse inchieste giudiziarie, alcune conclusesi ed altre non ancora.
Tutte le persone coinvolte e/o citate a vario titolo, anche se condannate nei primi gradi di giudizio, sono da ritenersi innocenti fino a sentenza definitiva.

ISBN 978-88-89681-56-5

© Edizioni della
Pontificia Academia Mariana Internationalis
00120 - Città del Vaticano - 2024

A Papa Francesco luce della nostra speranza

Nota Presidente della Pontificia Academia Mariana Internationalis

Papa Francesco continua a ripetere che la guerra, soprattutto oggi, è una sconfitta. Ciò porta, come sua conseguenza, che le azioni esecrabili e inumane che chiamiamo, con i termini del diritto, "crimini di guerra", nascono all'interno di menti e culture "sconfitte". Menti e culture, cioè, che non hanno reagito, pur potendolo, a quel che lo psicanalista e filosofo statunitense James Hillman (scomparso nel 2011) chiama "un terribile amore per la guerra"[1].

Così, nel pensiero del Papa, i "crimini di guerra" non sono l'estremizzazione di un percorso inizialmente corretto, improvvisamente "deviato" da una sostanziale giustizia, a causa della presenza e dell'azione di *outsiders* che approfittano delle occasioni che si presentano loro per dare sfogo alla propria visione malata della vita, della morte, della guerra e della pace. Essi sono piuttosto un segno "rivelatorio" e "rivoluzionario".

Sono segni che "rivelano" non la presenza (inevitabile) di qualche delinquente, ma *la natura stessa della guerra* come scelta consapevole di un amore sbagliato, tossico, criminale, fondato su due premesse totalmente inconsistenti: il dominio della terra (che è di tutti e non solo di qualcuno); il dominio dell'altro (che non può mai essere trattato come mezzo, ma sempre come fine).

Sono segni "rivoluzionari" perché invitano la coscienza a rivolgersi ad altro rispetto al darwinismo sociale che sovrappone animale ed essere umano al fine di giustificare la legge del più forte come l'anima della vita; la "rivoluzione" cui essi chiamano, infatti, è il ricordo "scomodo" che l'*umanità* (cioè il carattere distintivo della nostra specie) va cercata nell'aiuto al debole (che vanifica la legge del più forte, dove i deboli devono soccombere), esemplificata dalla compassione e dal diritto quali vincoli generativi della società.

Il mio sincero ed emozionato ringraziamento va a tutti coloro che hanno reso possibile la presente opera, per la comune perseveranza nel mettersi tutti insieme a servizio della "rivoluzione della tenerezza" che Papa Francesco, fedele al suo nome pontificale e alla sua esperienza di uomo e di cristiano, non smette di proporre con l'autorevolezza dell'umiltà a tutti coloro che sono alla ricerca di un futuro per sé e per i propri discendenti. La Vergine Madre, Regina della Pace, che presiede alla vita di questa Accademia, sia per tutti un esempio di tale rivoluzione *riuscita*.

Prof. Stefano Cecchin, OFM
Presidente

1 Cf. J. HILLMAN, *A terrible love of war*, Penguin Press, New York (NY) 2004; tr. It. *Un terribile amore per la guerra*, Adelphi, Milano 2005.

Il presente volume è il frutto di un impegno "militante", che alla giustificazione della guerra e dei suoi risultati – così come si è imposta dai due conflitti mondiali del secolo scorso – intende sostituire, attraverso il libero dialogo della conoscenza, della ricerca e della verità, la giustificazione della pace e dei suoi risultati. Non a caso, Papa Francesco ha affermato: «apprezzo particolarmente lo sforzo di coinvolgere la scienza e la politica per prevenire la guerra nucleare e i crimini bellici contro le popolazioni civili»[2].

Saper entrare nella dimensione sistemica che "produce" i crimini di guerra è impegno lungo e difficile, perché suppone una logica ben diversa da quella degli attuali *media*. Essi cercano spesso un distorto *voyeurismo*, laddove l'orrore e il piacere cominciano a legarsi l'uno con l'altro, con danni incalcolabili per le coscienze individuali, sociali e culturali. Fare ricerca sui crimini di guerra non ha come fine il discettare sulle possibilità della coscienza o il sostenere alcuni partiti e discorsi di politica spiccia. Fare ricerca sui crimini di guerra è prima di tutto la consapevolezza di rispondere ad un imperativo sociale: mantenere le radici e la memoria, affinché non si possa dire "non lo sapevo", "non immaginavo che ci fossero queste conseguenze", "non pensavo che fosse così".

È un impegno lungo e difficile, perché, lo ricordava il Papa, è il frutto del lavoro non solo di un gruppo ultra-specialistico che lavora nell'isolamento della sua materia specifica e comunica i suoi risultati ai suoi pari, ma di una *sinodalità dei saperi* dove la competenza di ognuno si lega sistematicamente al coinvolgimento dei vari soggetti politici, culturali e sociali, in vista di una proposta globale capace di farsi progetto educativo per tutti, dal momento che l'educazione è e rimane la chiave per una partecipazione consapevole e attiva alla costruzione di un futuro che non sia ripetizione ossessiva del passato.

È un impegno lungo e difficile, ma, come mostra il presente volume, la pazienza è il primo requisito di uno studio serio; e la pazienza porta i suoi frutti.

Prof. Gian Matteo Roggio, MS
Direttore

2 FRANCESCO, *Discorso ai partecipanti alla sessione plenaria della Pontificia Accademia delle Scienze*, del 10 settembre 2022, in <https://www.vatican.va/content/francesco/it/speeches/2022/september/documents/20220910-plenaria-pas.html>, visto il 12 novembre 2024.

Nota del Coordinatore

I presenti volumi condensano il lavoro paziente e tenace di aggiornamento portato avanti dagli Accademici dei *Dipartimenti* e degli *Osservatori* nel loro cammino teso a mettere a disposizione di tutti, specialmente delle giovani generazioni, quanto la conoscenza della storia ha da testimoniare in merito alla ferocia e alla disumanità che sono tragicamente a disposizione della libertà umana. È un imperativo di memoria a cui non è lecito sottrarsi, perché come ricorda Papa Francesco, la mancanza di radici pregiudica il futuro dell'umanità. Il Santo Padre, infatti, afferma:

> «A volte ho visto alberi giovani, belli, che alzavano i loro rami verso il cielo tendendo sempre più in alto, e sembravano un canto di speranza. Successivamente, dopo una tempesta, li ho trovati caduti, senza vita. Poiché avevano poche radici, avevano disteso i loro rami senza mettere radici profonde nel terreno, e così hanno ceduto agli assalti della natura. Per questo mi fa male vedere che alcuni propongono ai giovani di costruire un futuro senza radici, come se il mondo iniziasse adesso. Perché "è impossibile che uno cresca se non ha radici forti che aiutino a stare bene in piedi e attaccato alla terra. È facile 'volare via' quando non si ha dove attaccarsi, dove fissarsi" [...]. Al mondo non è mai servita né servirà mai la rottura tra generazioni. Sono i canti di sirena di un futuro senza radici, senza radicamento. È la menzogna che vuol farti credere che solo ciò che è nuovo è buono e bello. L'esistenza delle relazioni intergenerazionali implica che nelle comunità si possieda una memoria collettiva, poiché ogni generazione riprende gli insegnamenti dei predecessori, lasciando così un'eredità ai successori. Questo costituisce dei quadri di riferimento per cementare saldamente una società nuova» (*Christus vivit*, 179 e 191).

Occorre sapere che la crudeltà non è invenzione, ma una realtà che può riprodursi. Occorre sapere che la ferocia e la disumanità non permettono alle società di trasformarsi e di diventare "nuove". Occorre ricordare che davanti a tali barbarie c'è chi non ha chinato il capo e ha avuto sia il coraggio di dichiararle intollerabili, sia la fermezza di agire in senso contrario, aprendo spazi di inclusione, di accoglienza e di "gentilezza".

C'è un grido che dalla storia si alza per arrivare fino a noi, il grido delle vittime. I presenti volumi di aggiornamento continuano ad esserne "cassa di risonanza", perché l'oblio non stenda il suo manto mortale uccidendole ancora una volta. E perché la parola del ricordo, della conoscenza e della ricerca siano i concreti "anticorpi sociali" che impediscano il diffondersi della propaganda e dei suoi stilemi, dal momento che questi ultimi sono sempre pronti ad invadere gli spazi lasciati colpevolmente vuoti dai processi educativi e culturali.

Fabio Iadeluca, Accademico Pontificio
Coordinatore dei Dipartimenti e degli Osservatori
della Pontifica Academia Mariana Internationalis Santa Sede

Sommario

Le suppliche al Papa 1

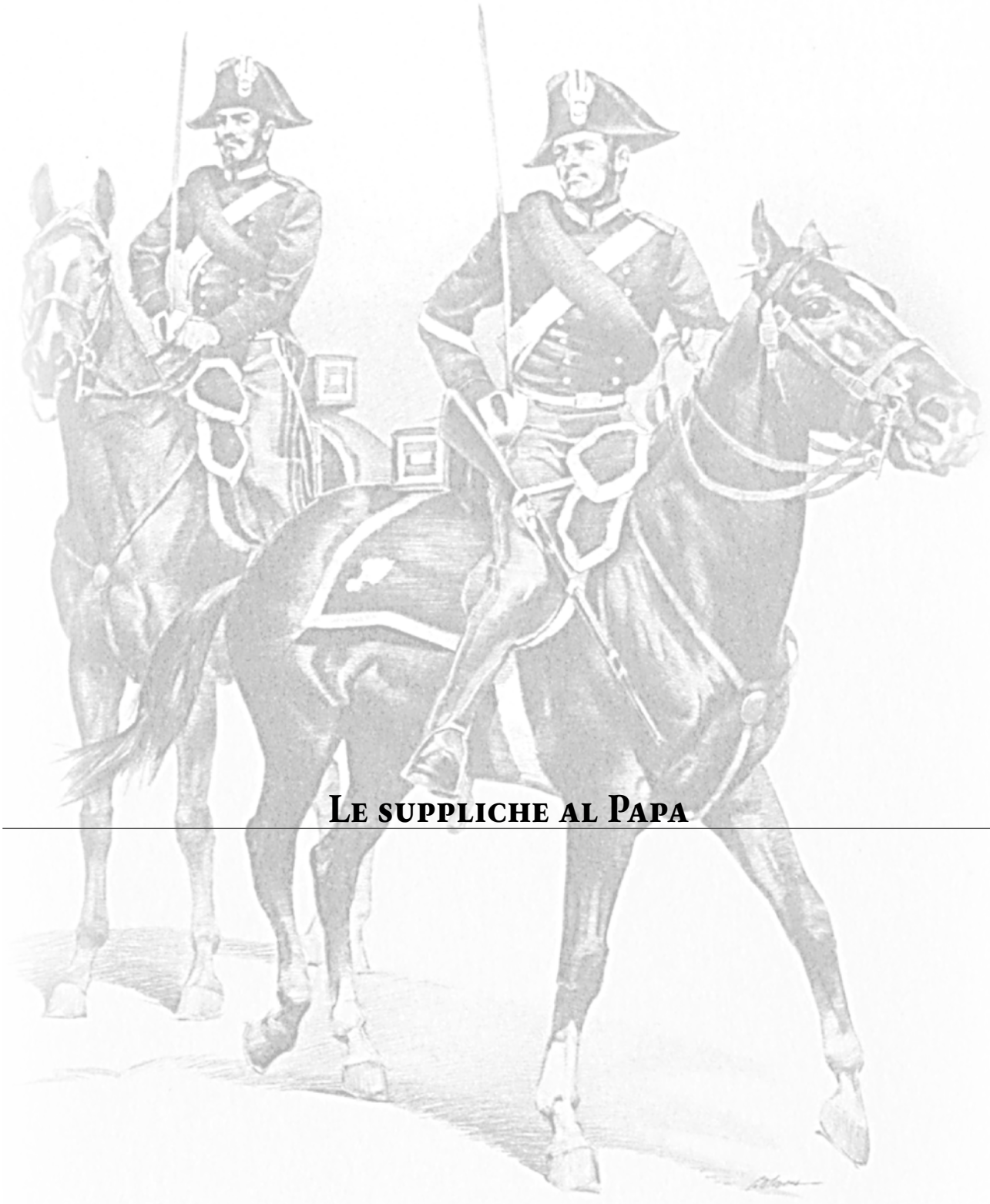

Le suppliche al Papa

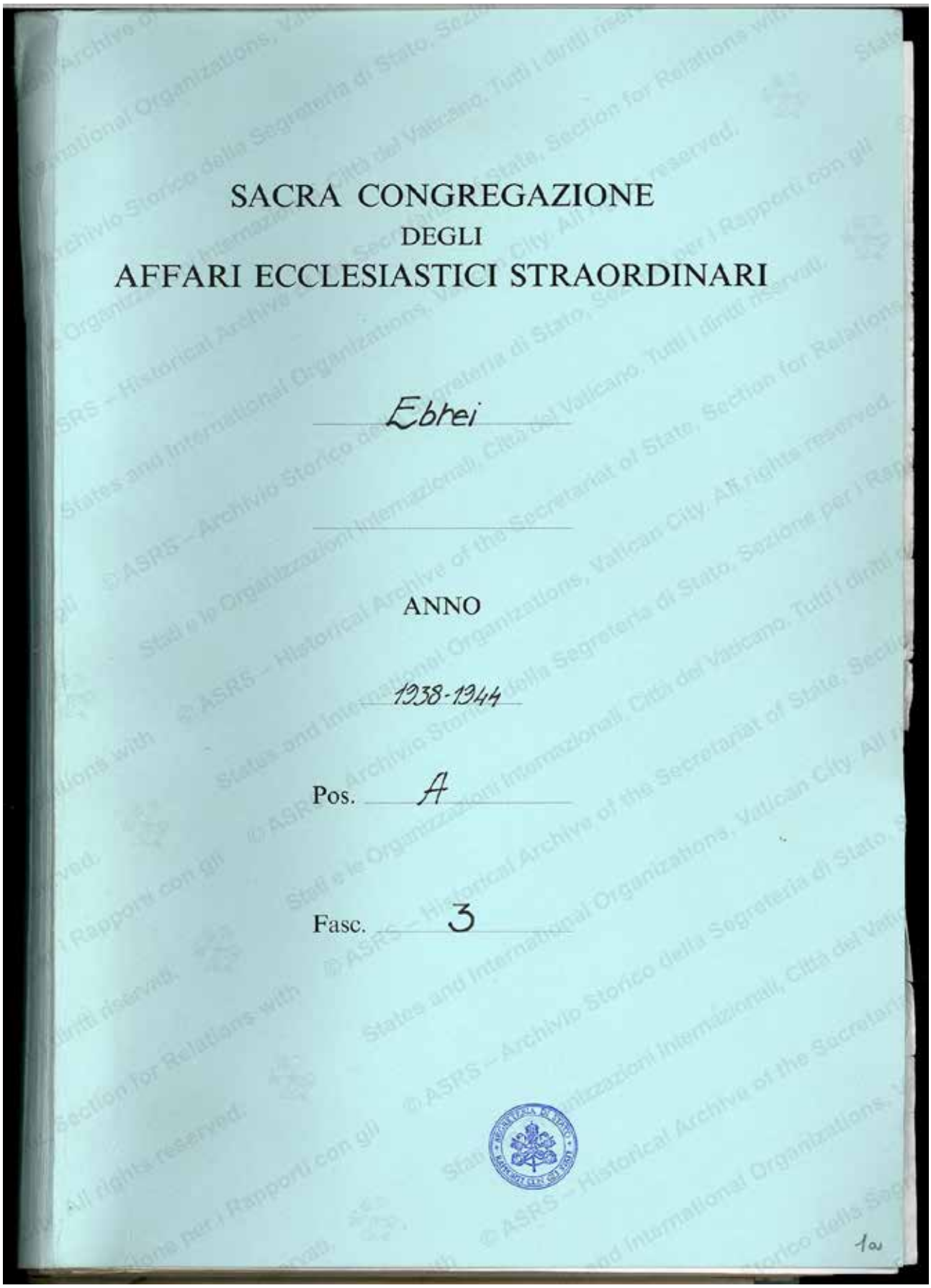
SACRA CONGREGAZIONE
DEGLI
AFFARI ECCLESIASTICI STRAORDINARI

Ebrei

ANNO

1938-1944

Pos. A

Fasc. 3

© ASRS – Archivio Storico della Segreteria di Stato, Sezione per i Rapporti con gli Stati e le Organizzazioni Internazionali, Città del Vaticano. Tutti i diritti riservati.
© ASRS – Historical Archive of the Secretariat of State, Section for Relations with States and International Organizations, Vatican City. All rights reserved.

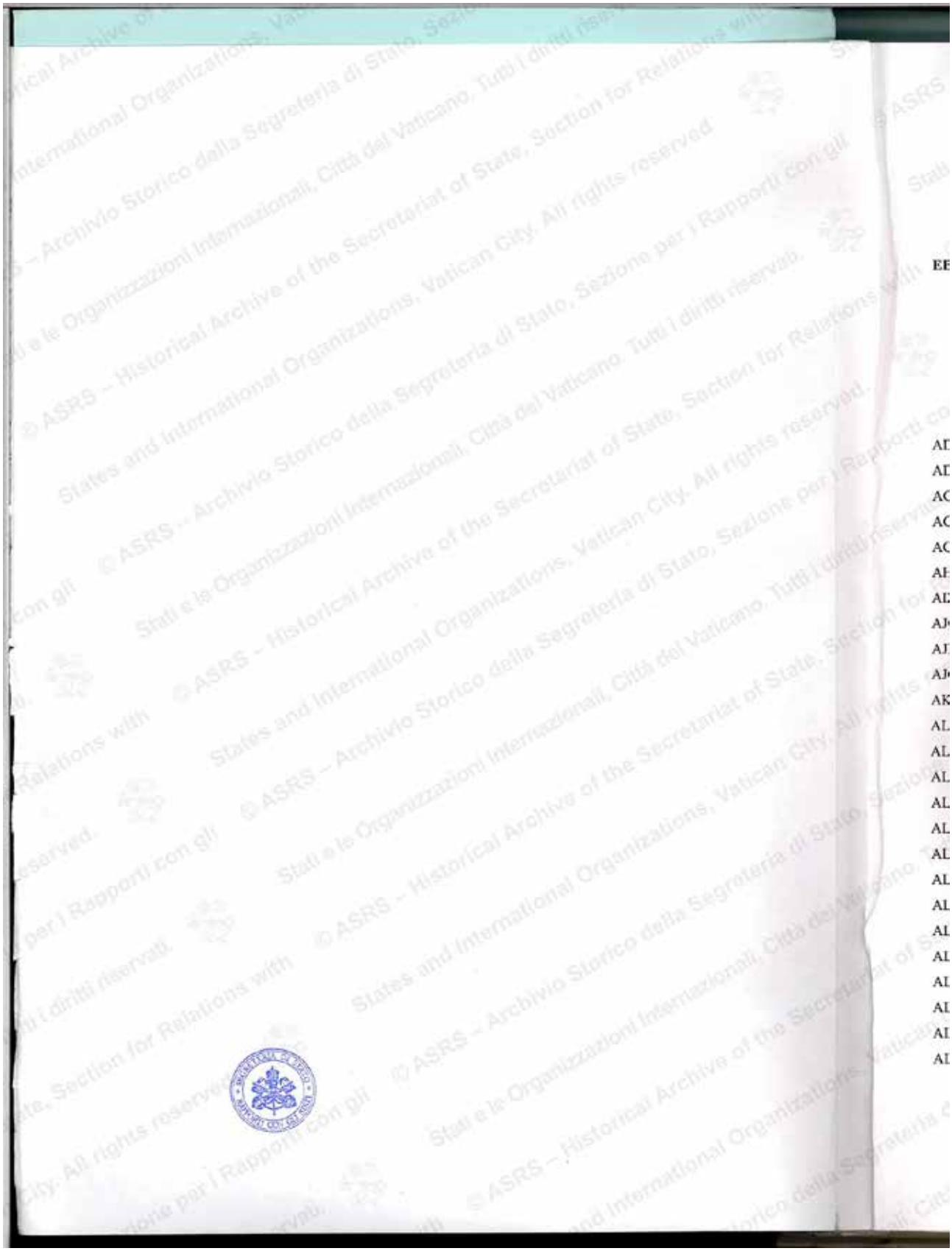

EBREI

1938 - 1944

ADLER Simon e moglie
ADLERSBERG Zygfrjd e famiglia
AGIMAN Mose e famiglia
AGIMAN Roberto
AGULAR Jolanda e Dott. Ladislao
AHRWEILER Margherita e Sig. Guterman
AIZENMANN Jackob
AJGENGOLD Jacob e famiglia
AJMARETTO CONIGLIANI Margherita
AJO'-ANTONUCCI Ada
AKZEBRAEL Francesca
ALBAHAI Leone
ALBERT famiglia
ALBERTI Costantino
ALBINA Mario
ALBRECHT famiglia
ALCALAY famiglia
ALEX Elvira Maria Renata
ALEXANDER Ferdinand Johan Alfred
ALEXANDER Sigmund
ALFANDRI Dott. Isacco e moglie
ALGRANATI Samuele
ALGRANATI Signore
ALGRANATI-VENEI Maria
ALLATINI Giulia

1 c

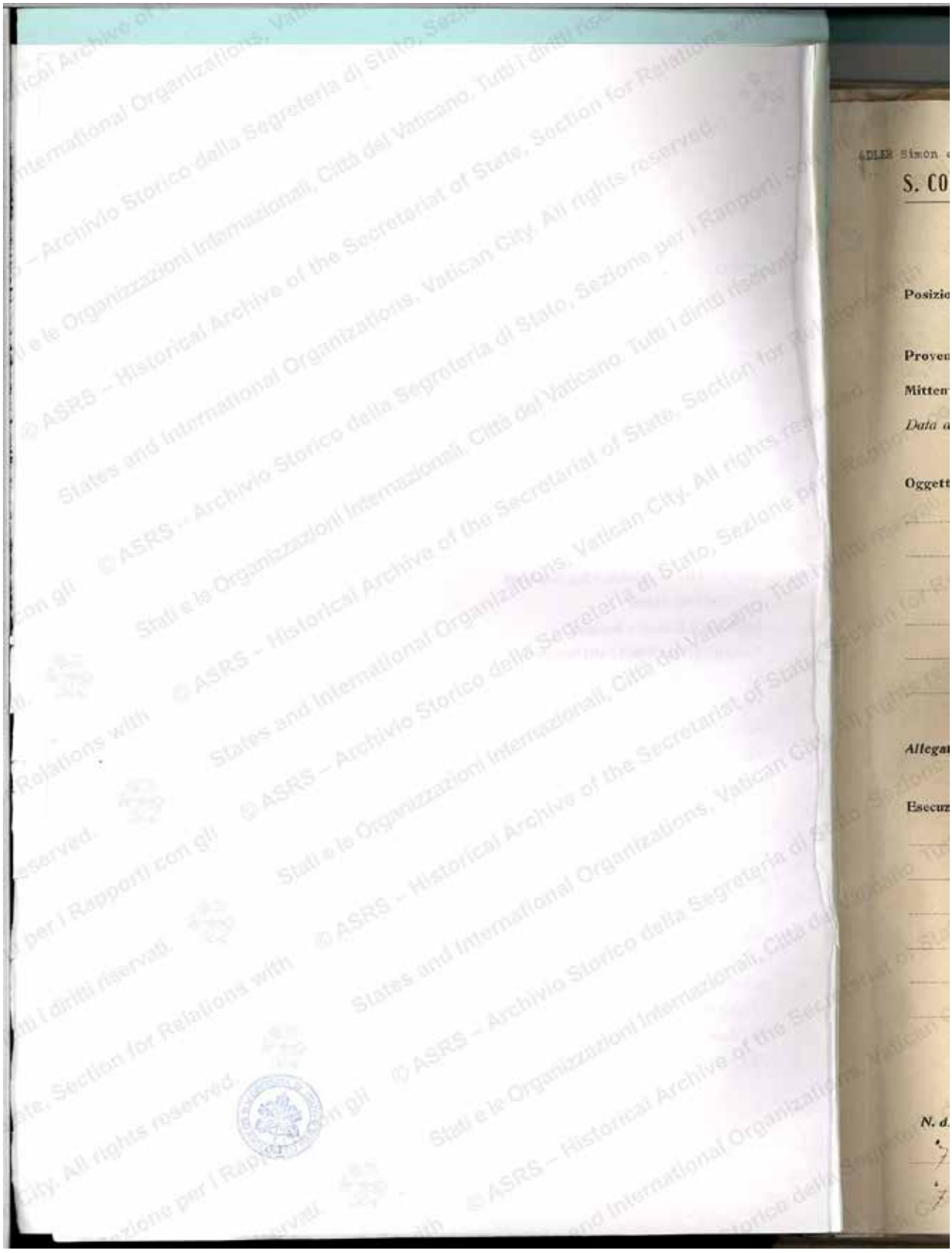
ADLER Simon
S. CO
Posizio
Proven
Mitten
Data
Oggett
Allegat
Esecuz
N. d

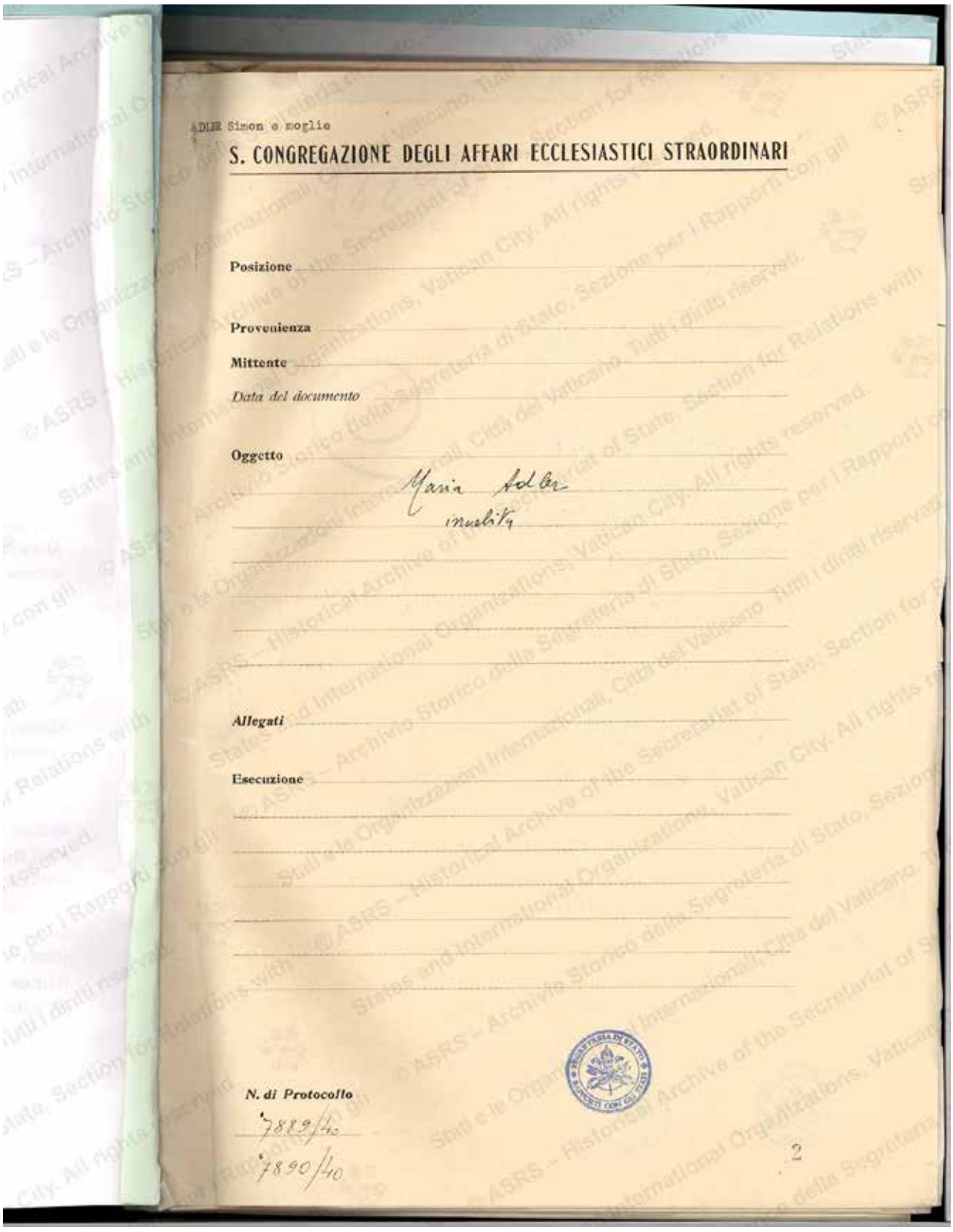

ADLER Simon e moglie

S. CONGREGAZIONE DEGLI AFFARI ECCLESIASTICI STRAORDINARI

Posizione

Provenienza

Mittente

Data del documento

Oggetto

Maria Adler
inulità

Allegati

Esecuzione

N. di Protocollo

7889/40

7890/40

2

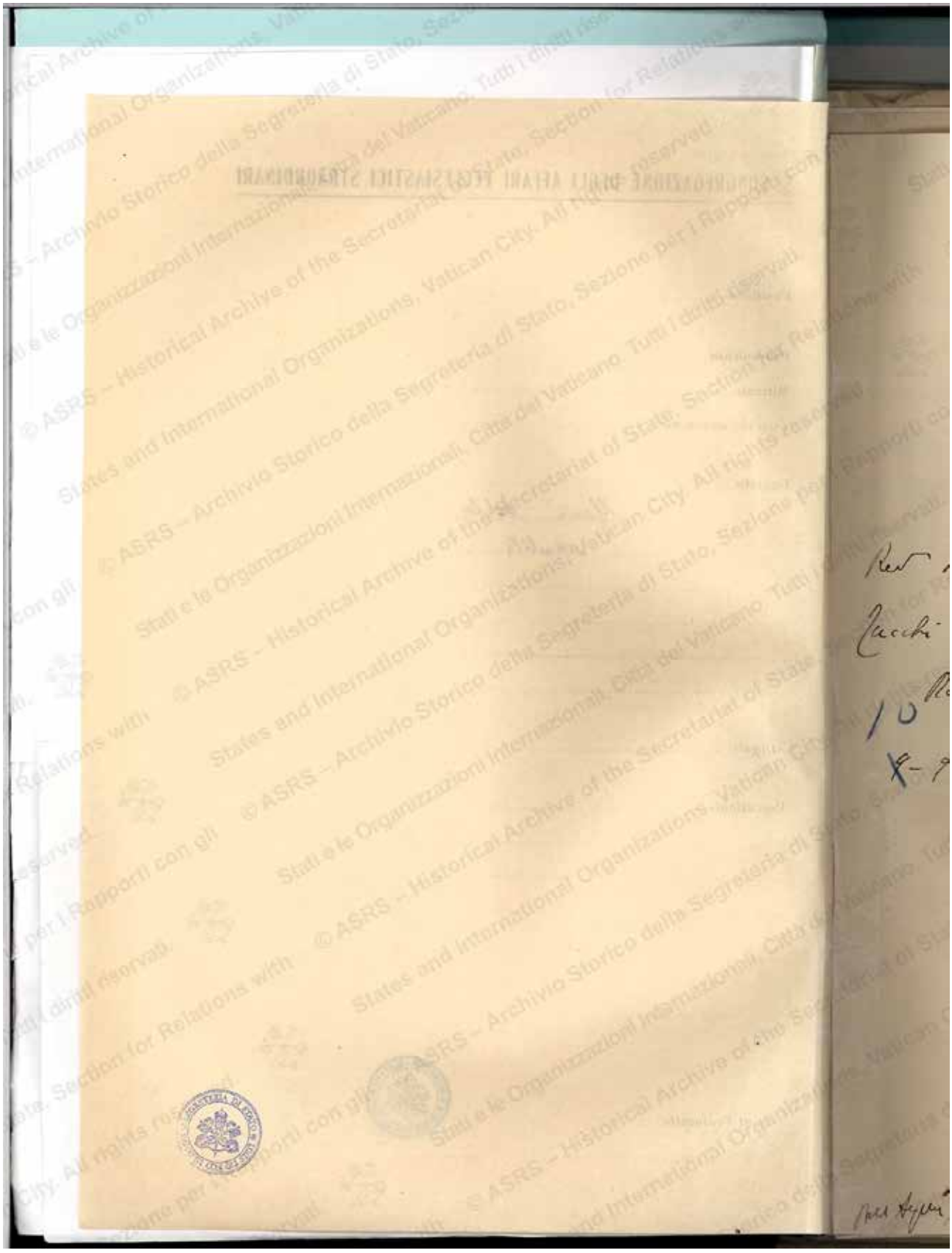

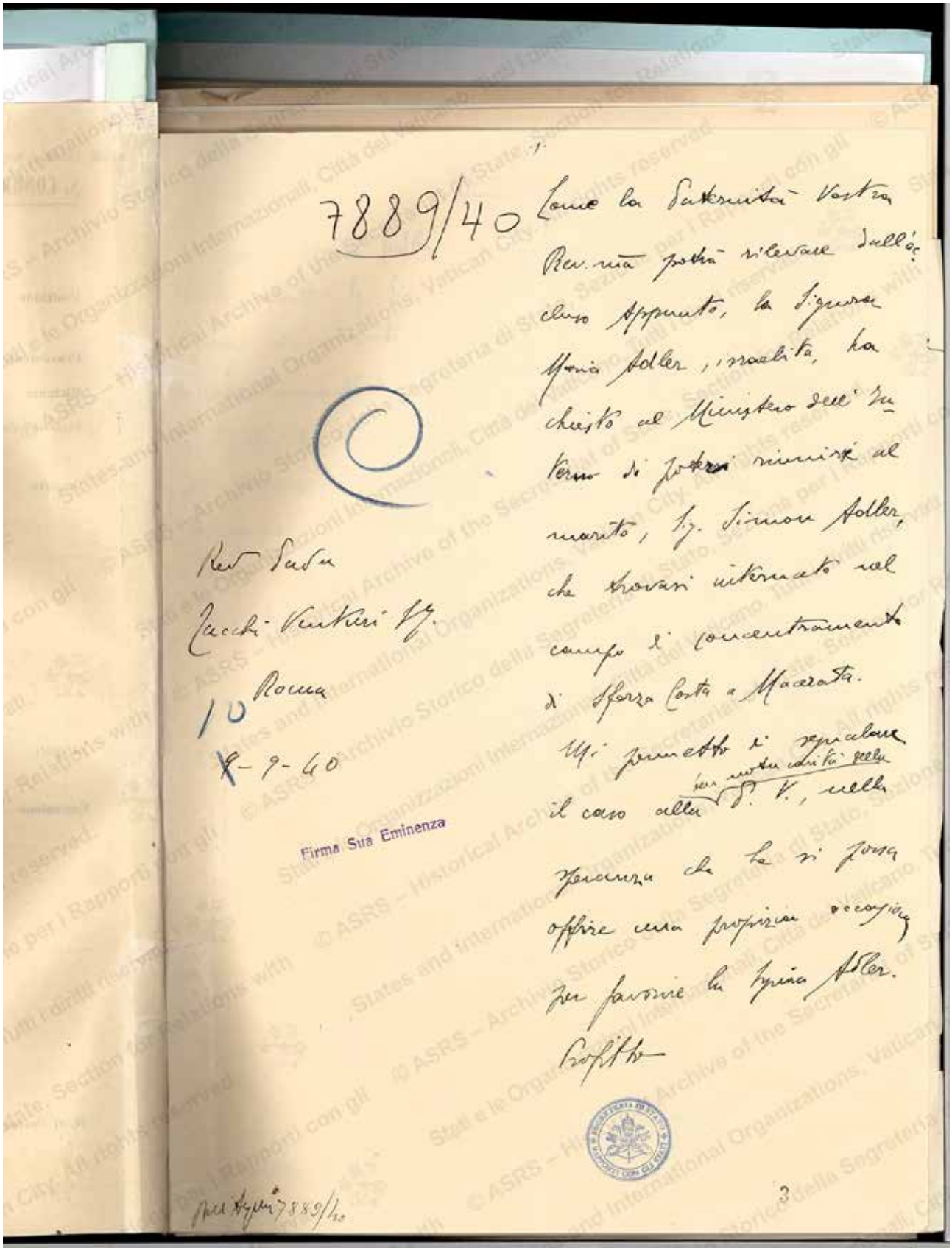

7889/40

Come la Paternità Vostra Rev.ma potrà rilevare dall'accluso Appunto, la Signora Maria Adler, israelita, ha chiesto al Ministero dell'Interno di poter riunirsi al marito, Sig. Simon Adler, che trovasi internato nel campo di concentramento di Sforza Costa a Macerata.

Mi permetto di segnalare il caso alla ben nota carità della P. V., nella speranza che le si possa offrire una propizia occasione per favorire la Signora Adler.

Profitto

Rev. Padre
Zucchi Venturi Sig.
Roma
10
8-9-40

Firma Sua Eminenza

Per Appunti 7889/40

3

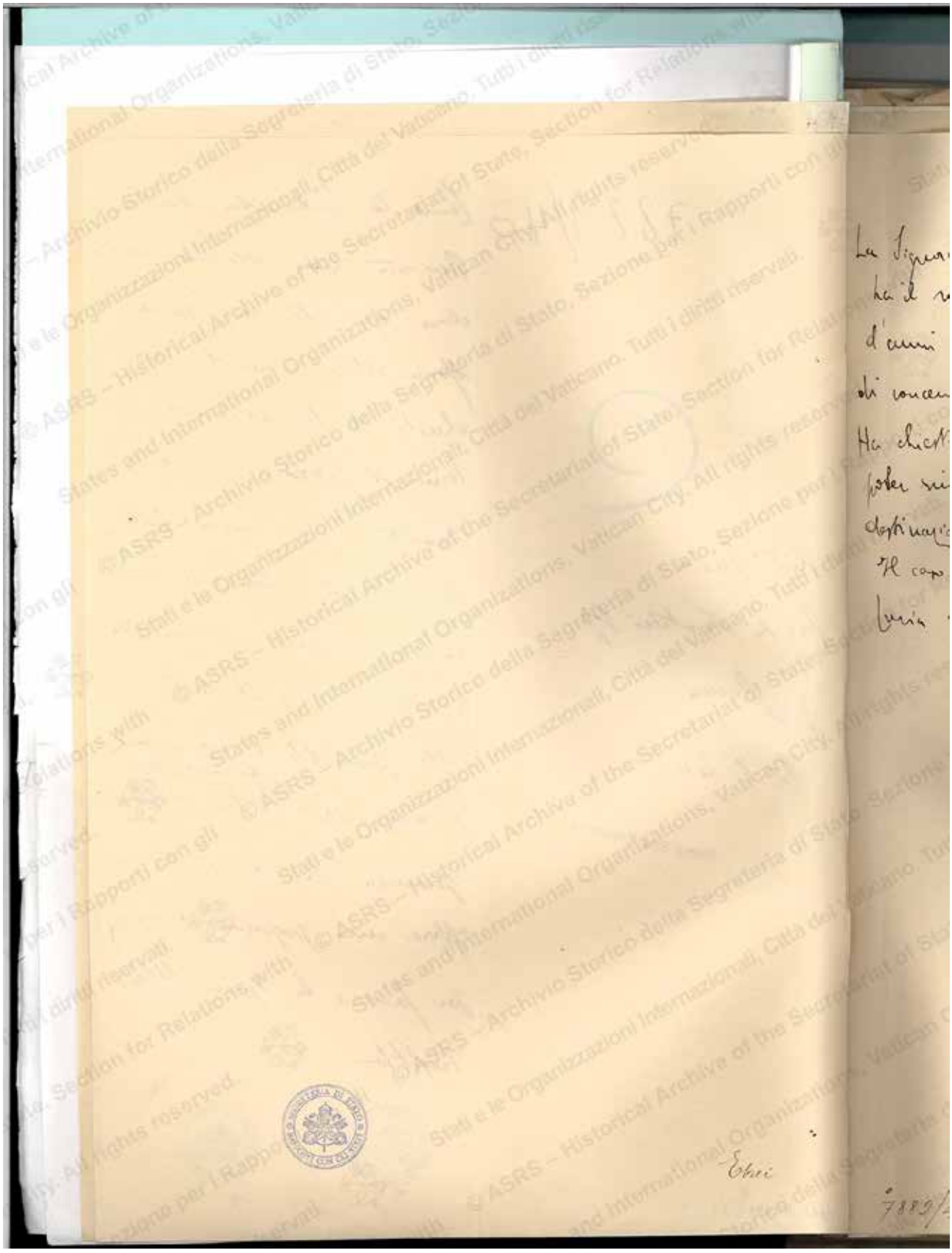

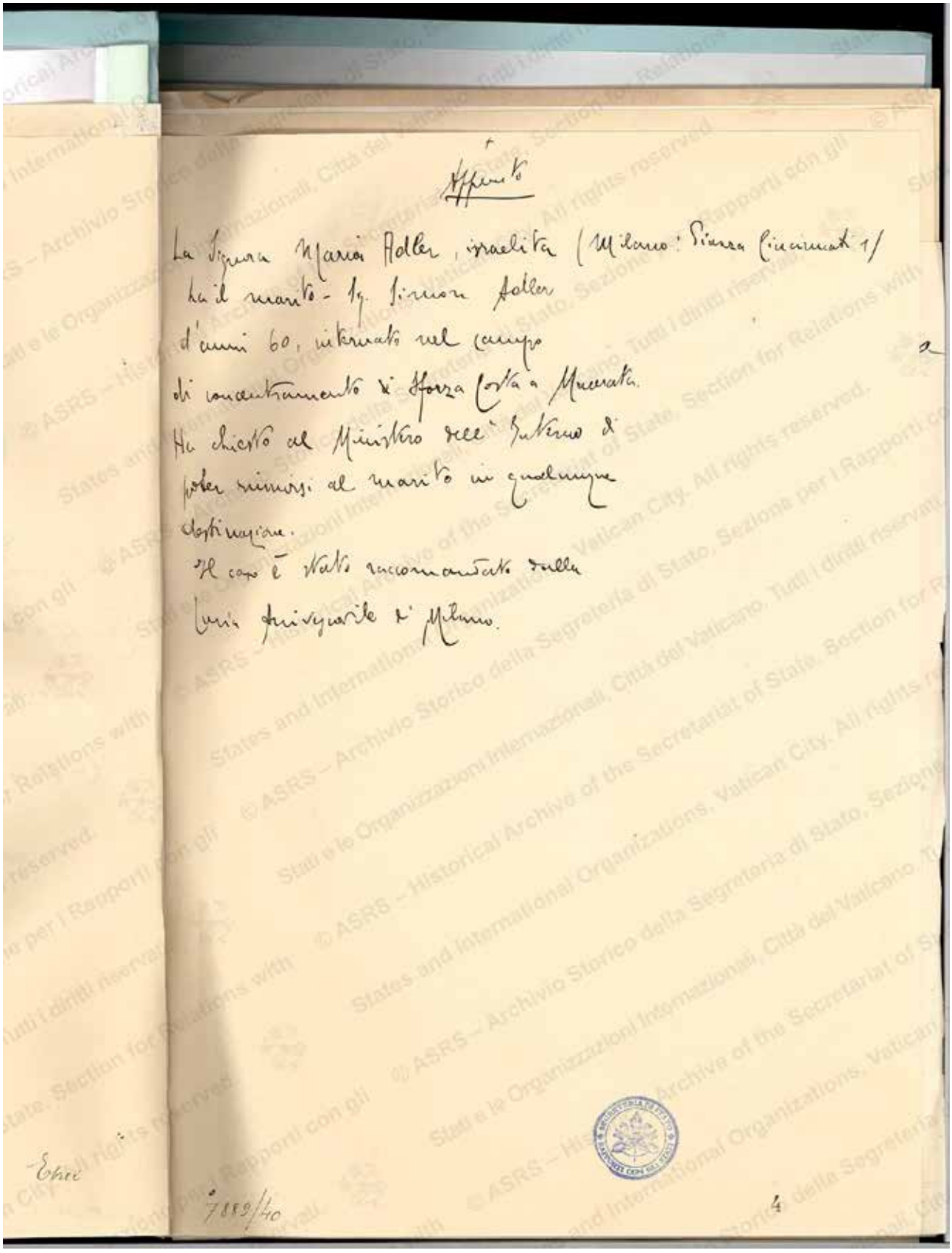

Appunto

La Signora Maria Adler, israelita (Milano: Piazza Cincinnati 1)
ha il marito - Sig. Simon Adler
d'anni 60, internato nel campo
di concentramento di Sforza Costa a Macerata.
Ha chiesto al Ministero dell'Interno di
poter riunirsi al marito in qualunque
destinazione.
Il caso è stato raccomandato dalla
Curia Arcivescovile di Milano.

Ebrei

7889/40

4

© ASRS – Archivio Storico della Segreteria di Stato, Sezione per i Rapporti con gli Stati e le Organizzazioni Internazionali, Città del Vaticano. Tutti i diritti riservati.

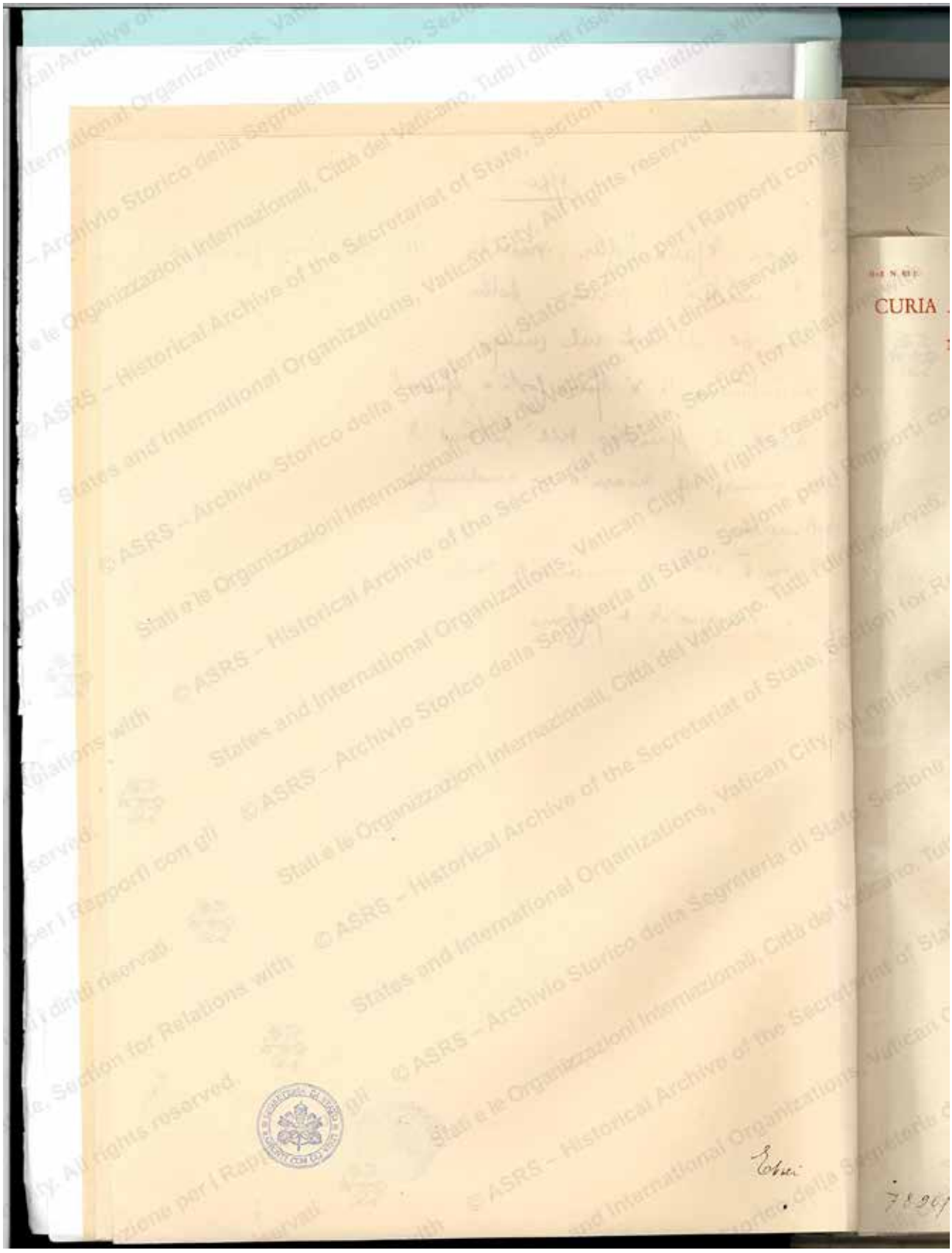
CURIA

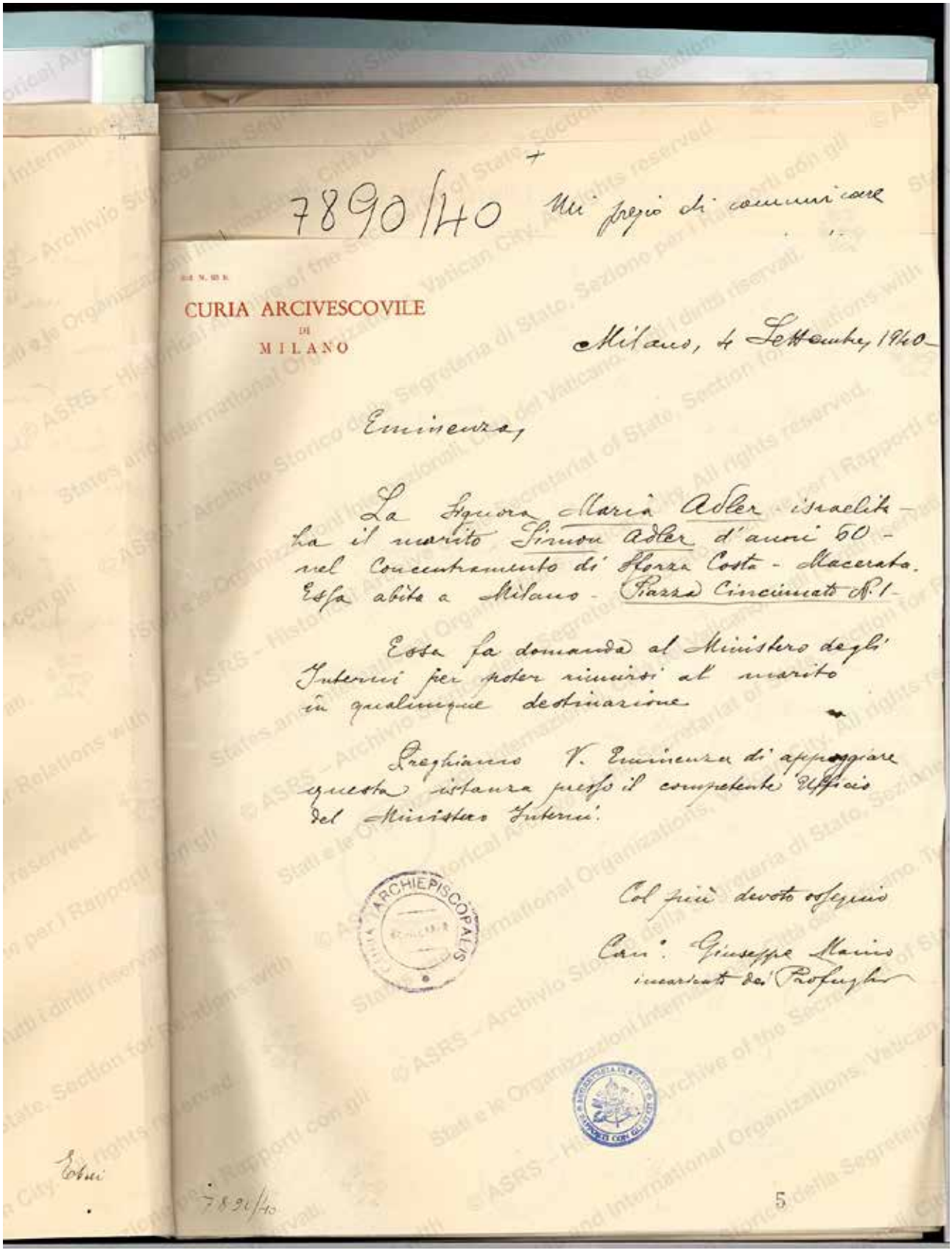

7890/1940 Mi pregio di comunicare

CURIA ARCIVESCOVILE
DI
MILANO

Milano, 4 Settembre 1940

Eminenza,

La Signora Maria Adler israelita ha il marito Simon Adler d'anni 50 - nel Concentramento di Forza Costa - Macerata. Essa abita a Milano - Piazza Cincinnato N.1 -

Essa fa domanda al Ministero degli Interni per poter riunirsi al marito in qualunque destinazione

Preghiamo V. Eminenza di appoggiare questa istanza presso il competente Ufficio del Ministero Interni.

ARCHIEPISCOPALIS

Col più devoto ossequio

Can.° Giuseppe Marino
incaricato dei Profughi

Interni

7890/40

5

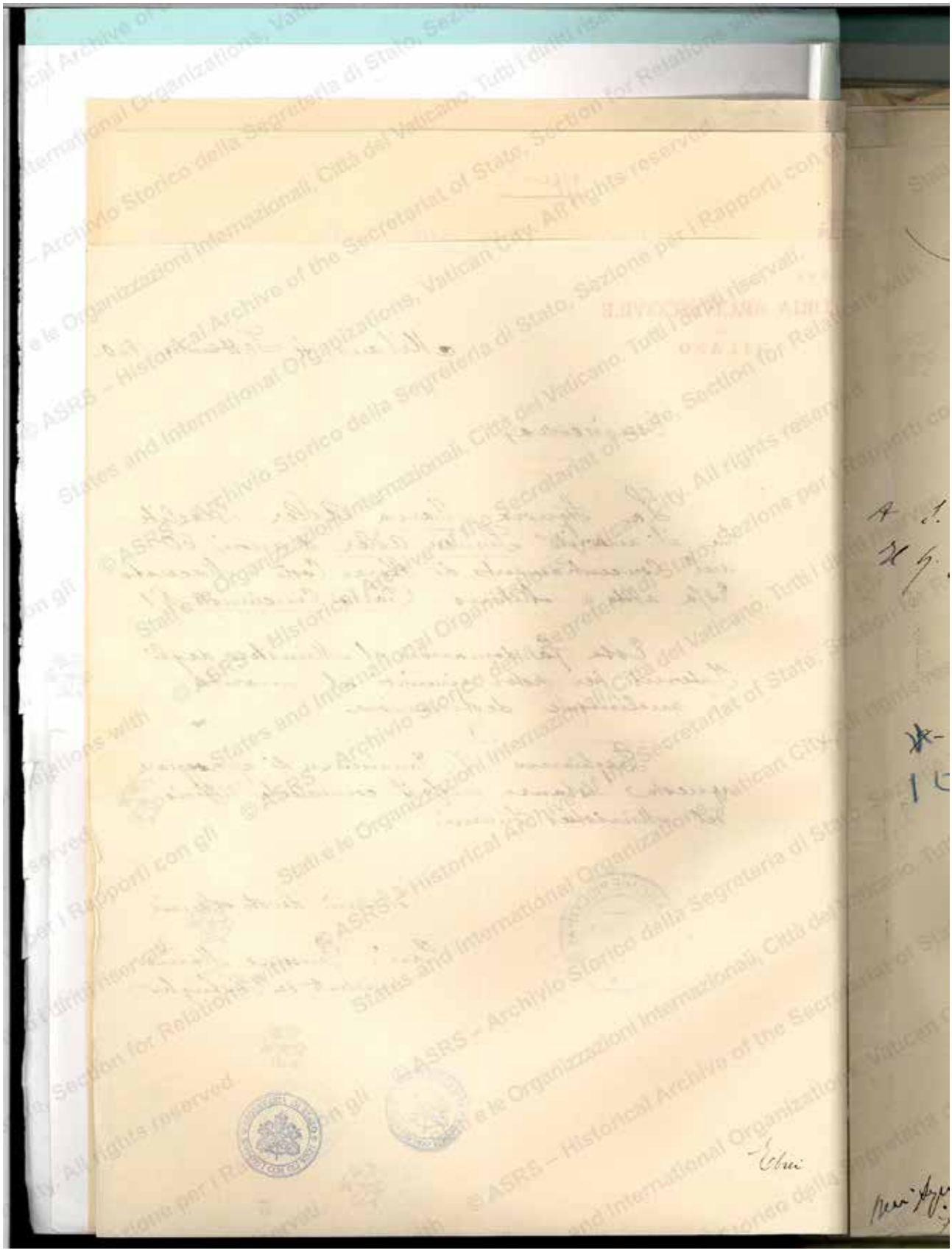

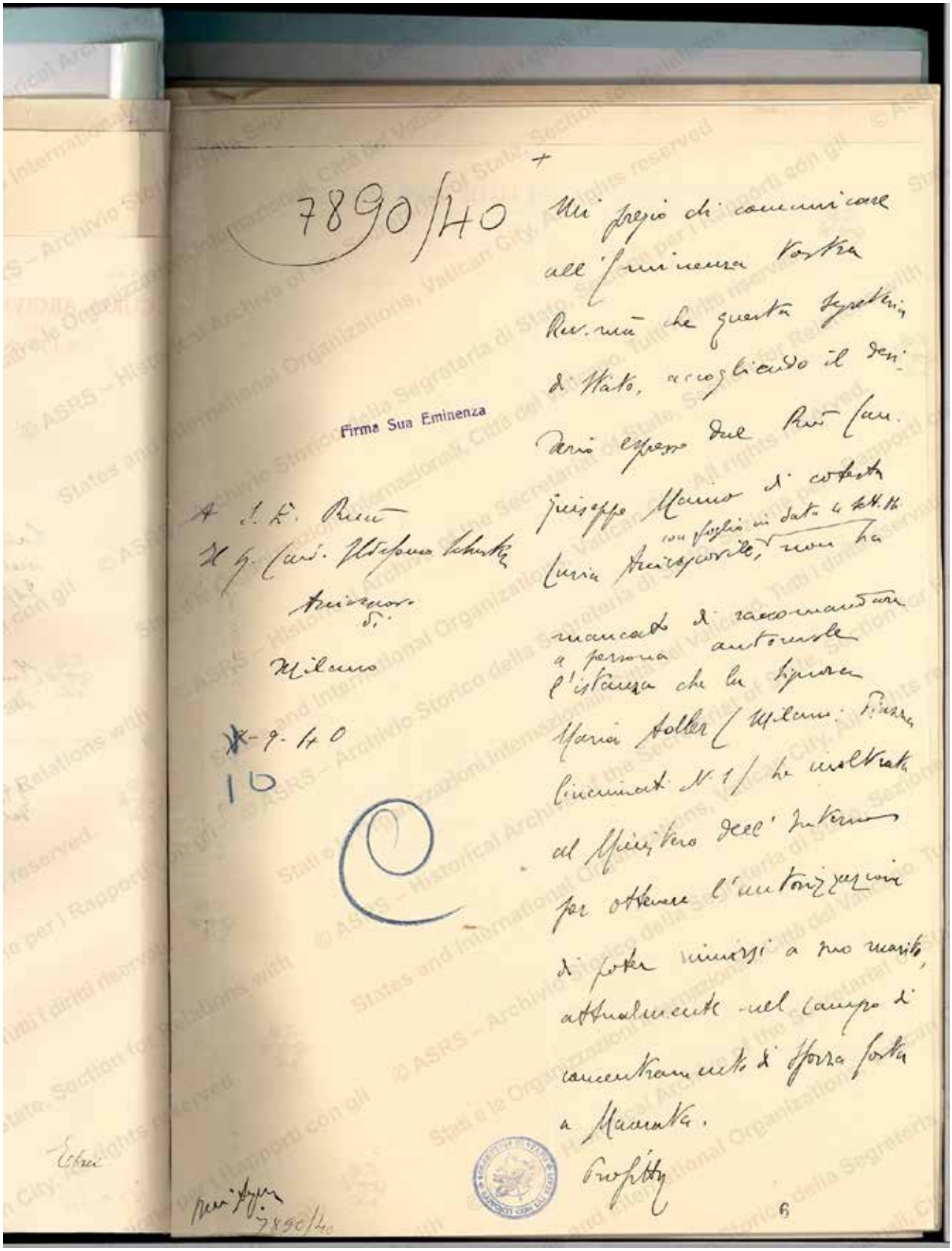

7890/40

Mi pregio di comunicare all'Eminenza Vostra Rev.ma che questa Segreteria di Stato, accogliendo il desiderio espresso dal Rev. Can. Giuseppe Maino di codesta Curia Arcivescovile, con foglio in data 4 sett. 40, non ha mancato di raccomandare a persona autorevole l'istanza che la Signora Maria Adler (Milano: Piazza Cincinnati N. 1) ha inoltrata al Ministero dell'Interno per ottenere l'autorizzazione di poter riunirsi a suo marito, attualmente nel campo di concentramento di Sforza Forte a Macerata.

Profitto

Firma Sua Eminenza

A S. E. Rev.ma
Il Sig. Card. Ildefonso Schuster
Arcivescovo di
Milano

X-9-40
10

Ebrei

Rev. Segr. 7890/40

6

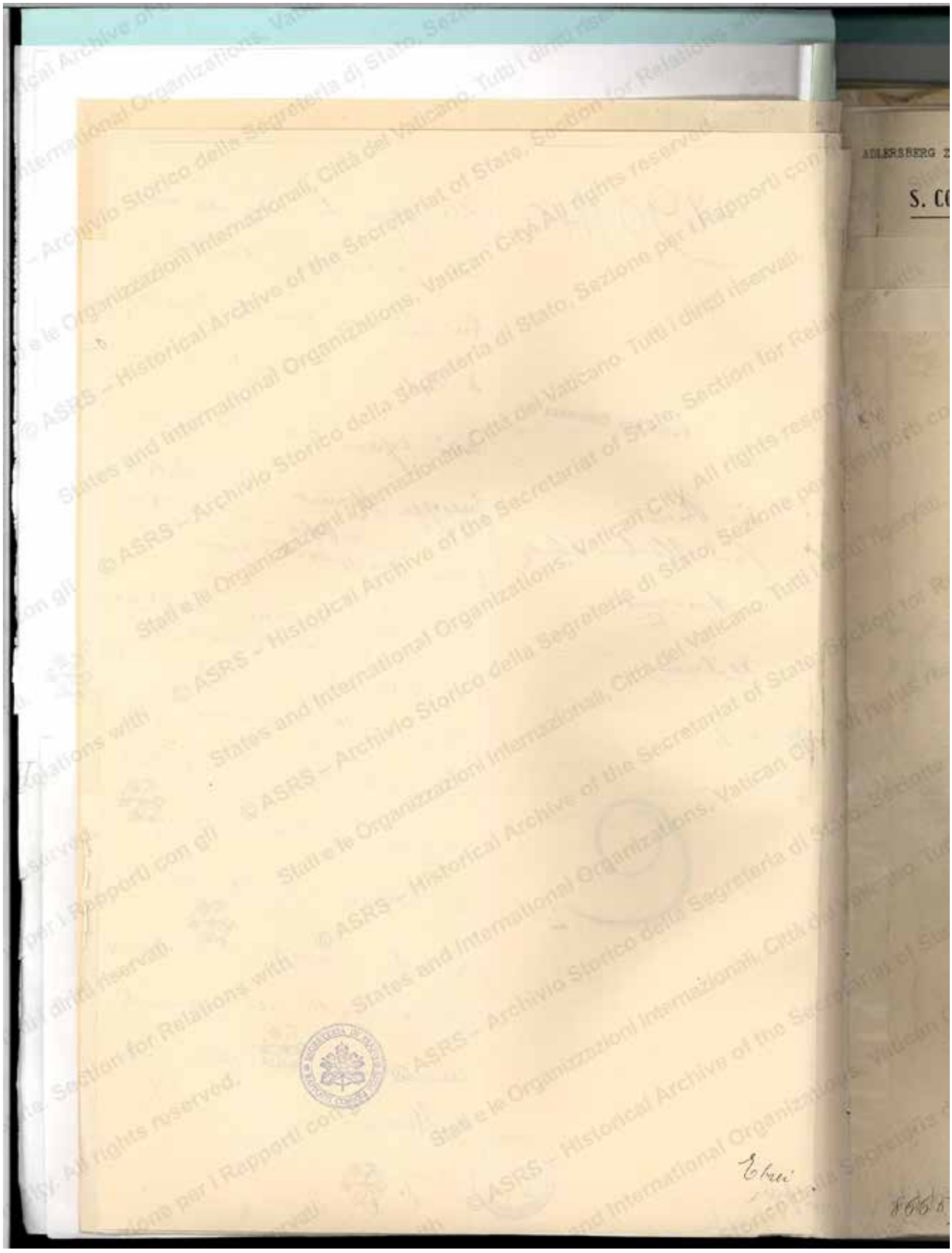

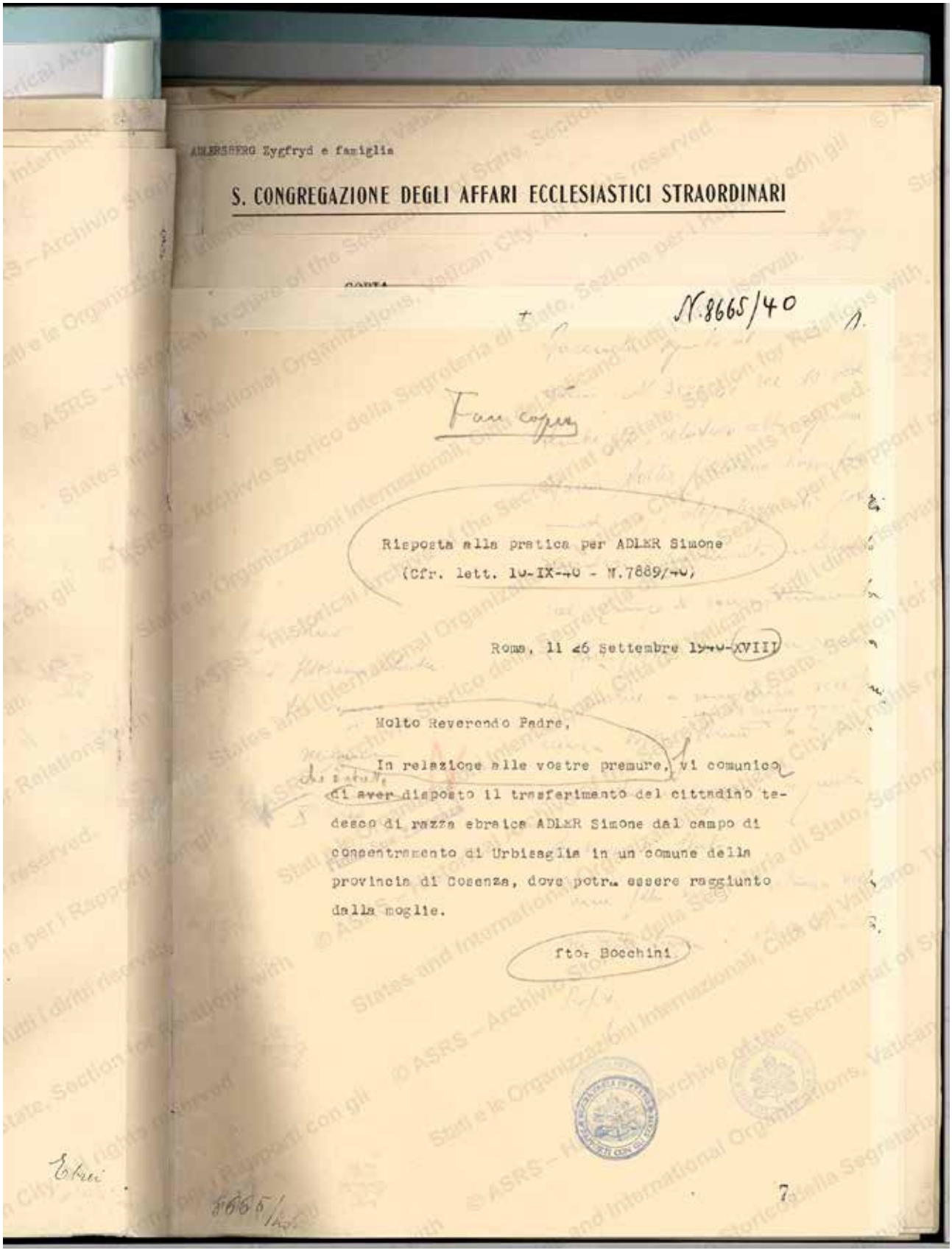

ADLERSBERG Zygfryd e famiglia

S. CONGREGAZIONE DEGLI AFFARI ECCLESIASTICI STRAORDINARI

N. 8665/40

Fascicolo

Risposta alla pratica per ADLER Simone
(Cfr. lett. 10-IX-40 - N.7889/40)

Roma, li 26 Settembre 1940-XVIII

Molto Reverendo Padre,

In relazione alle vostre premure, vi comunico di aver disposto il trasferimento del cittadino tedesco di razza ebraica ADLER Simone dal campo di concentramento di Urbisaglia in un comune della provincia di Cosenza, dove potrà essere raggiunto dalla moglie.

f.to: Bocchini

Ebrei

8665/40

7

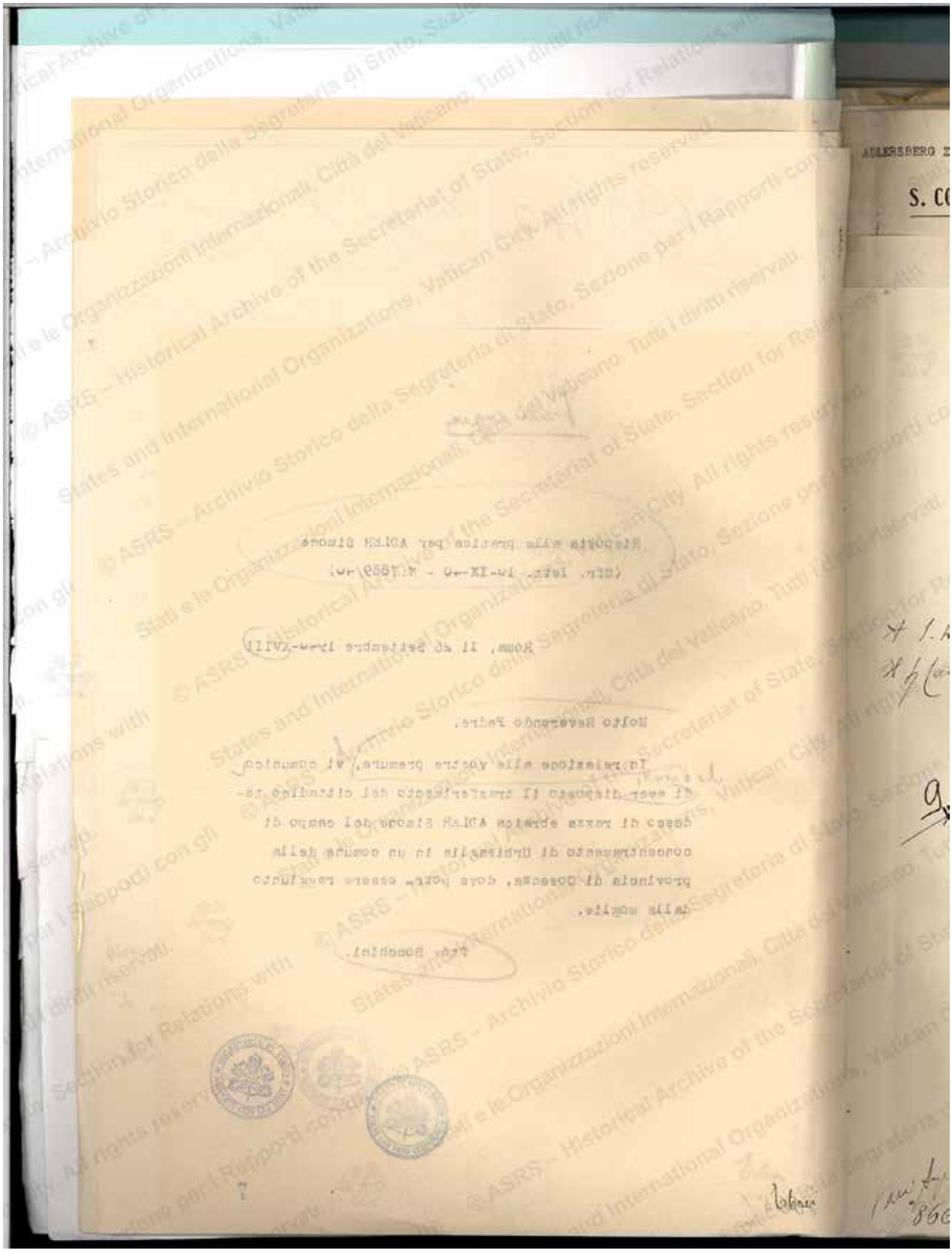

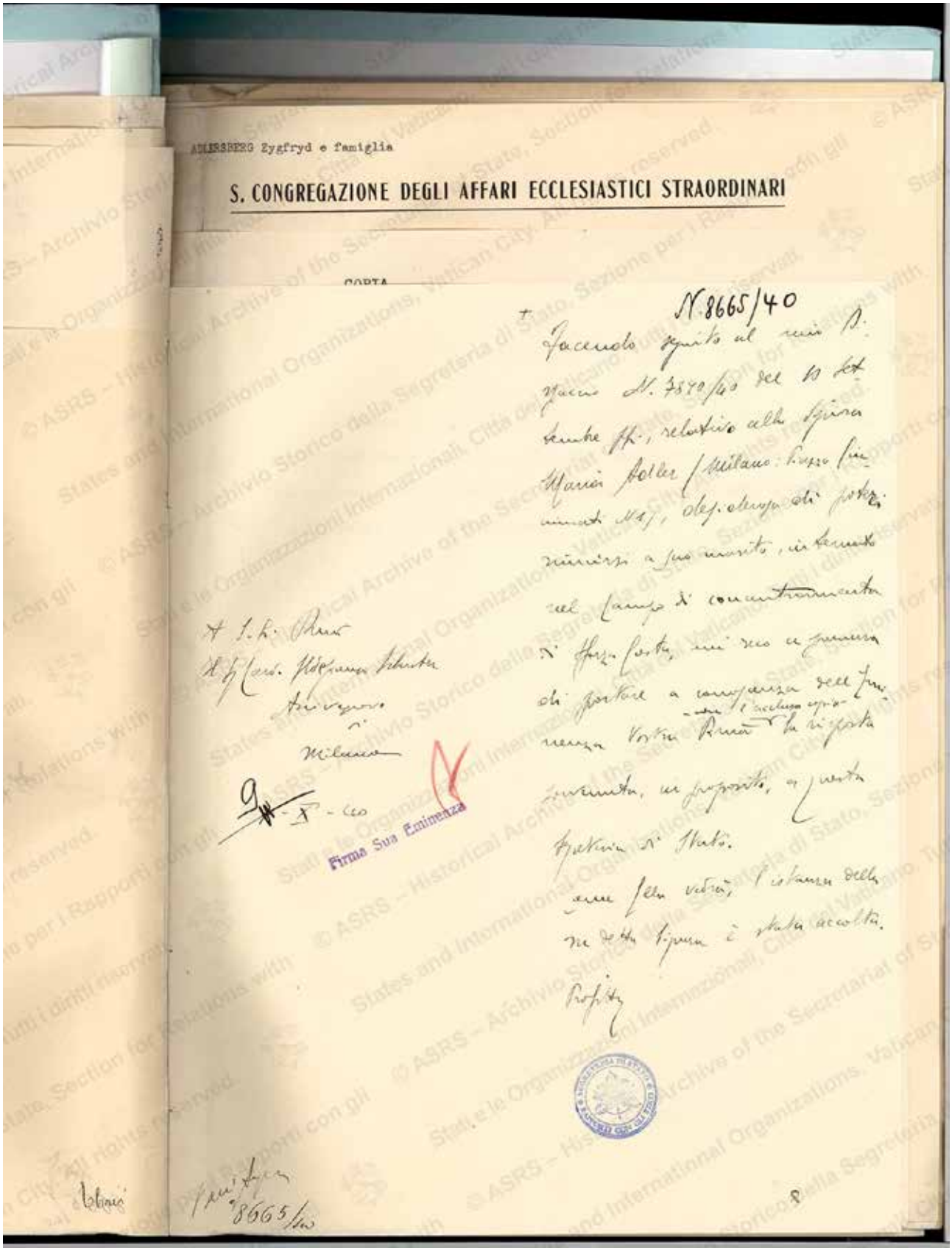

ADLERSBERG Zygfryd e famiglia

S. CONGREGAZIONE DEGLI AFFARI ECCLESIASTICI STRAORDINARI

CORTA

N. 8665/40

Facendo seguito al mio Dispaccio N. 7870/40 del 10 settembre ppdo, relativo alla Signora Maria Adler (Milano: Piazza Cincinnati N. 1), desiderosa di potersi riunirsi a suo marito, internato nel Campo di concentramento di Forza Costa, mi reco a premura di portare a conoscenza dell'Eminenza Vostra Rma – con l'acclusa copia – la risposta pervenuta, in proposito, a questa Segreteria di Stato.

Come Ella vedrà, l'istanza della sua detta Signora è stata accolta.

Profitto

A S. E. Rma
Il Sig. Card. Ildefonso Schuster
Arcivescovo
di
Milano

9 - X - 40

Firma Sua Eminenza

8665/40

8

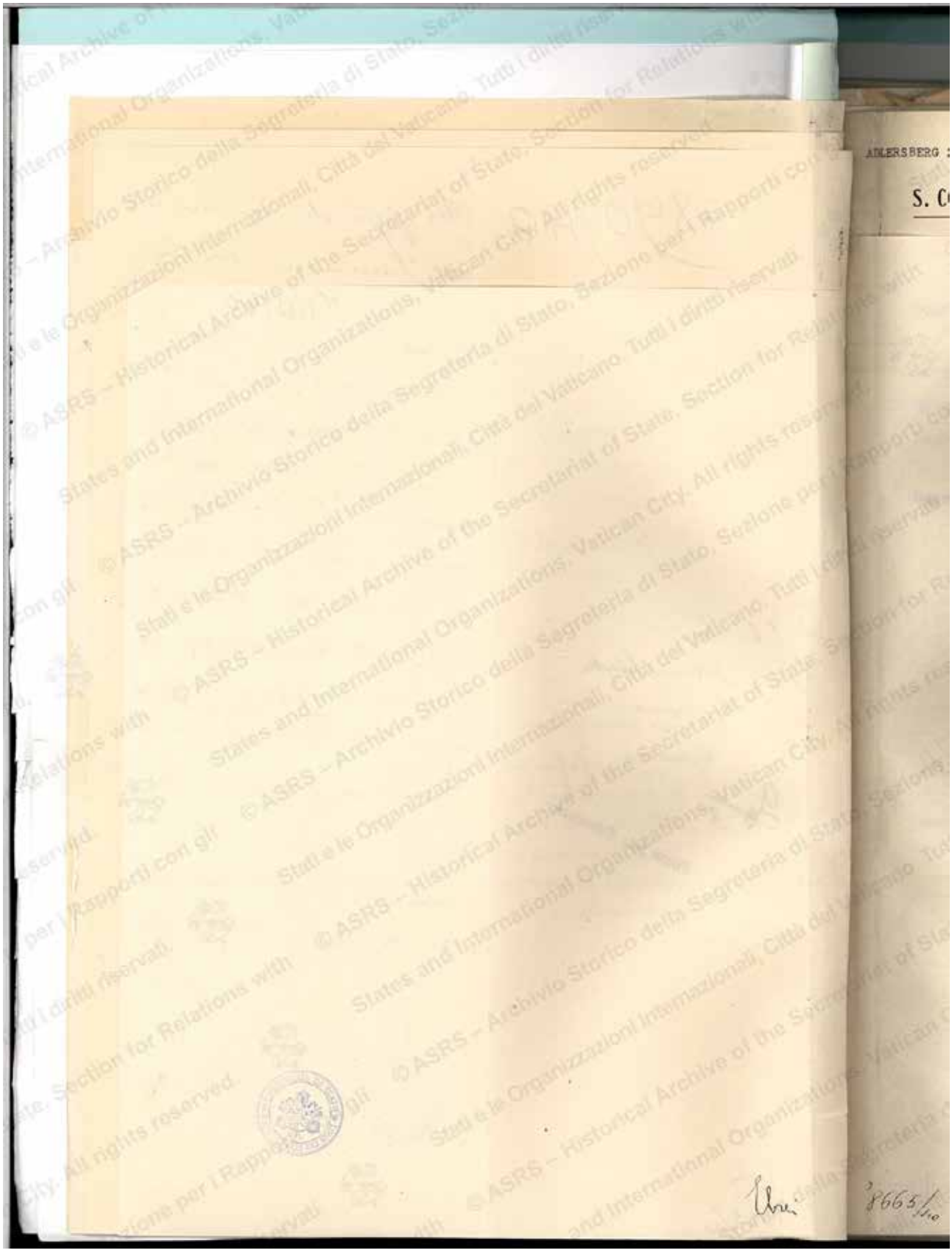

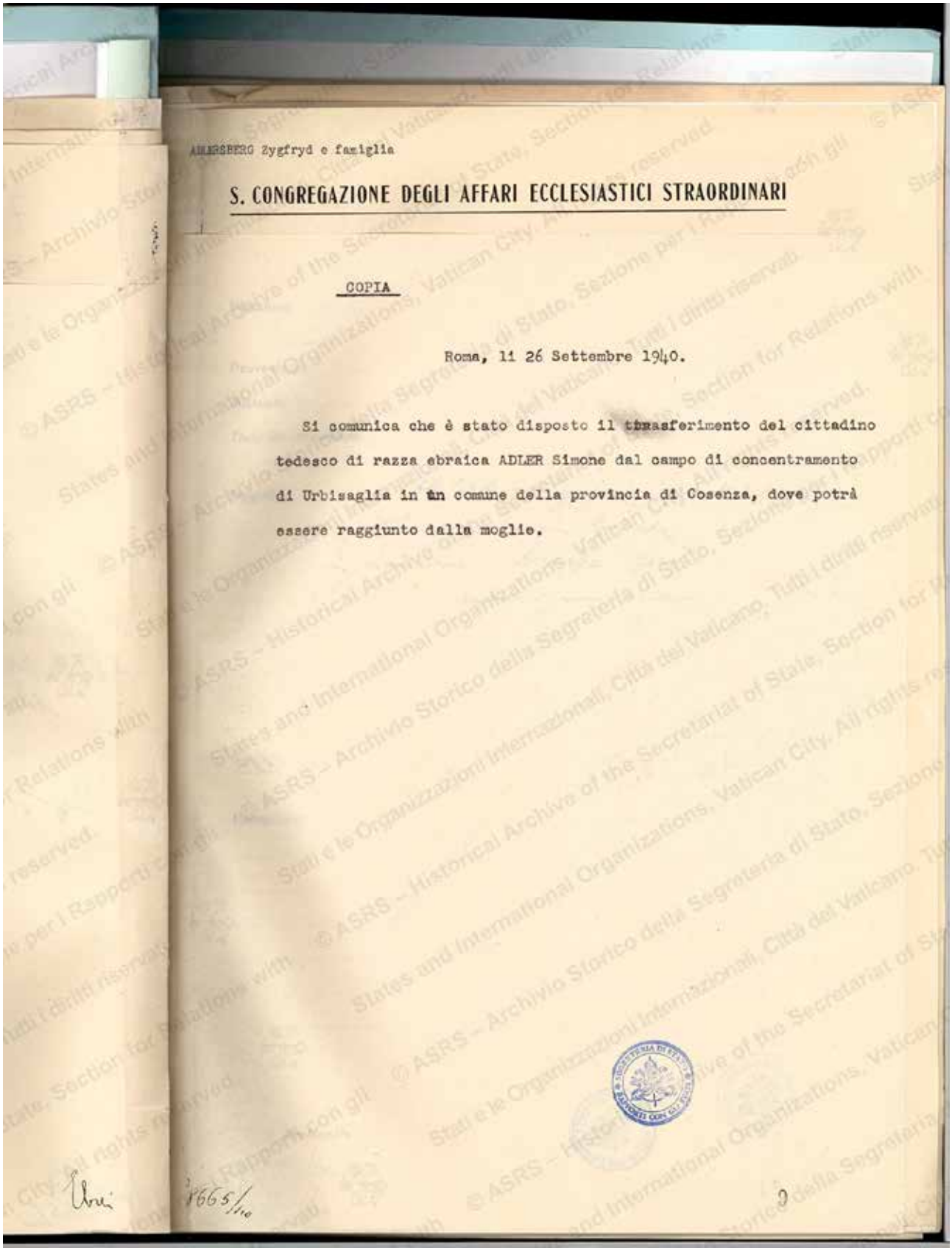

ARMBERG Zygfryd e famiglia

S. CONGREGAZIONE DEGLI AFFARI ECCLESIASTICI STRAORDINARI

COPIA

Roma, li 26 Settembre 1940.

Si comunica che è stato disposto il trasferimento del cittadino tedesco di razza ebraica ADLER Simone dal campo di concentramento di Urbisaglia in un comune della provincia di Cosenza, dove potrà essere raggiunto dalla moglie.

Ebrei

1665/40

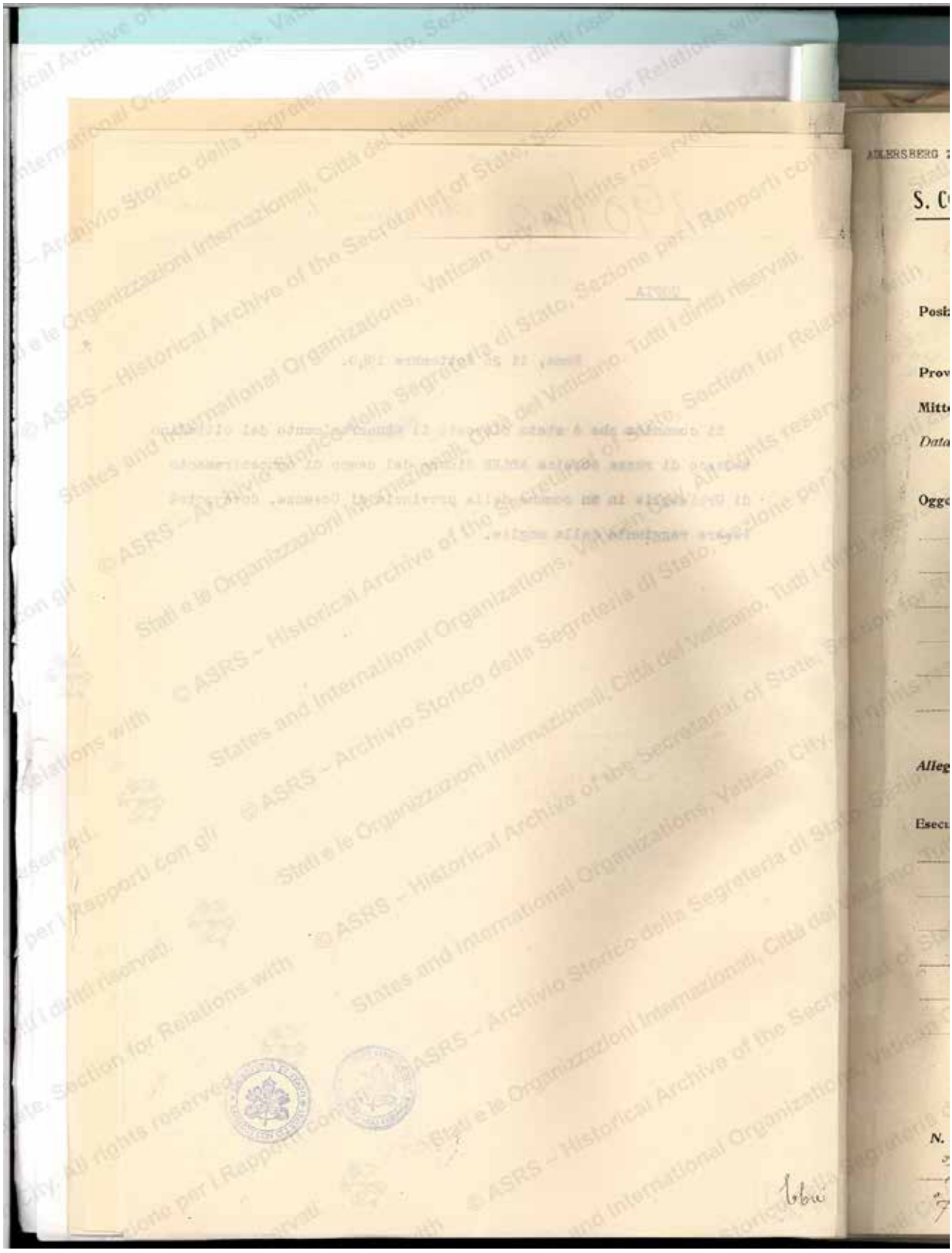

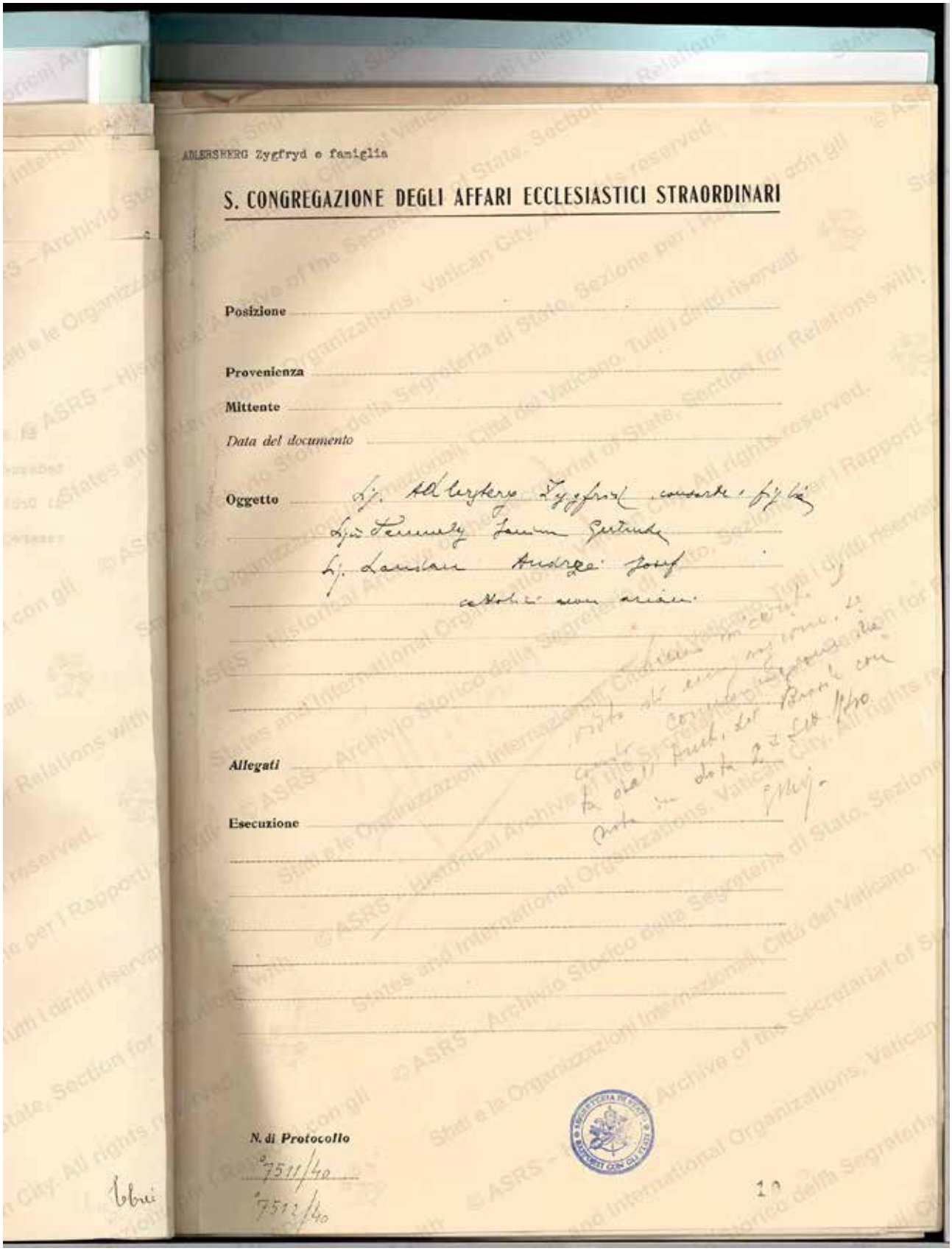

ADLERSBERG Zygfryd e famiglia

S. CONGREGAZIONE DEGLI AFFARI ECCLESIASTICI STRAORDINARI

Posizione

Provenienza

Mittente

Data del documento

Oggetto Sig. Adlersberg Zygfryd, consorte e figlia
Sig. Tannenberg Janina Gertrude
Sig. Landau Andrzej Josef
cattolici non ariani

Allegati

Esecuzione

N. di Protocollo
7511/40
7512/40

© ASRS – Historical Archive of the Secretariat of State, Section for Relations with States and International Organizations, Vatican City. All rights reserved.

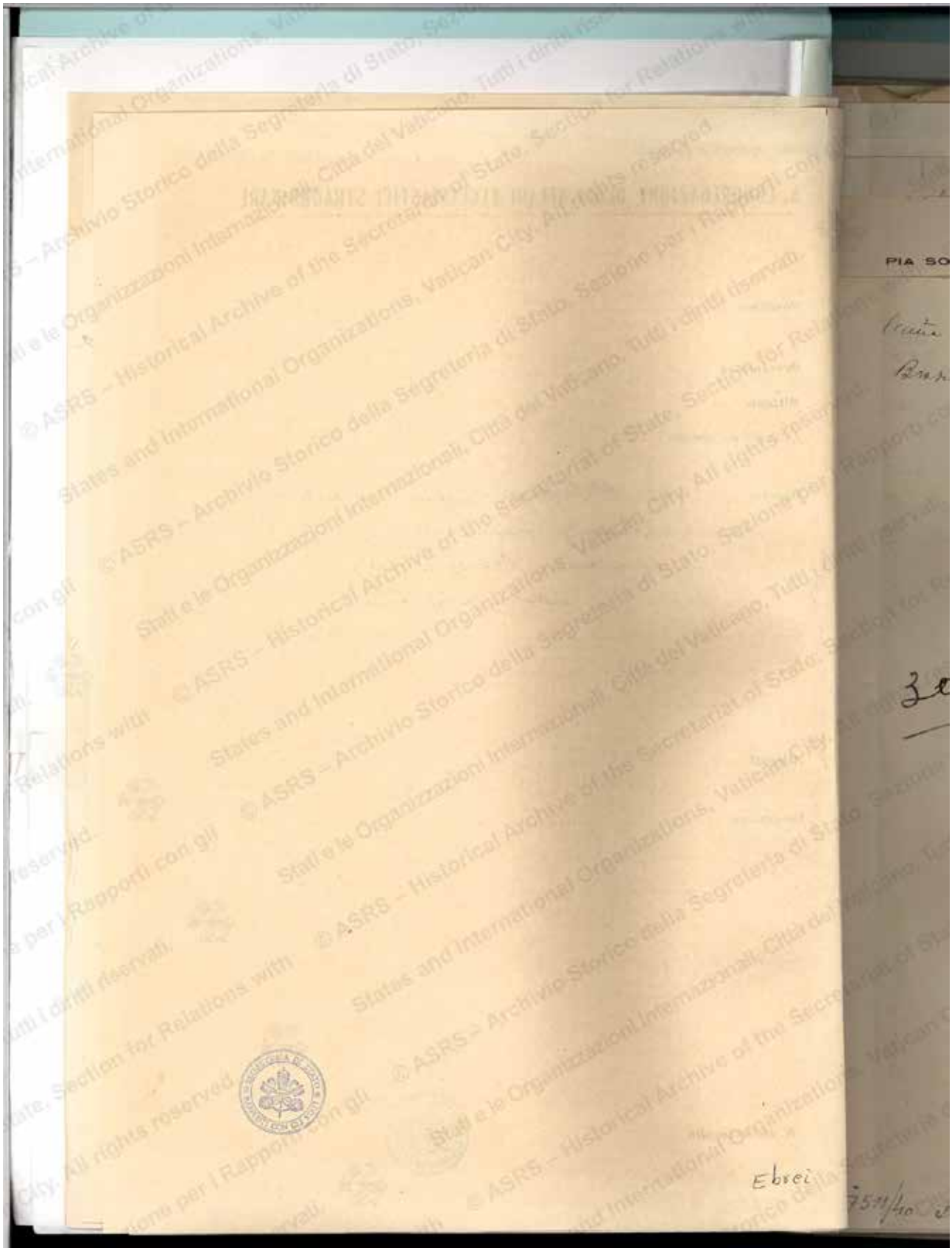
PIA SO
Ebrei

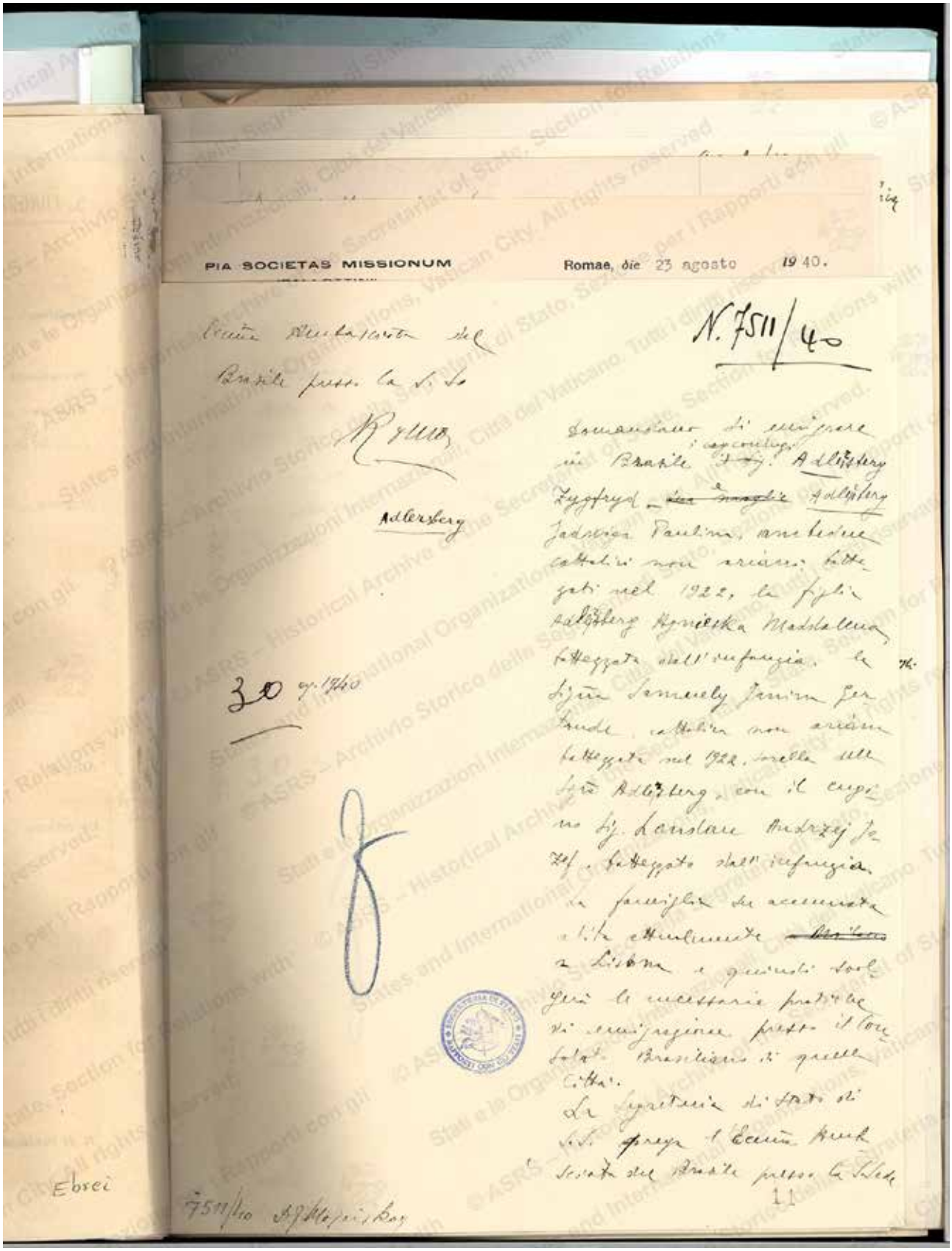

PIA SOCIETAS MISSIONUM

Romae, die 23 agosto 1940.

N. 7511/40

Ecc.ma Ambasciata del Brasile presso la S. Sede

Roma

Adlersberg

Domandano di emigrare in Brasile i coniugi Adlersberg Zygfryd e Adlersberg Jadwiga Paulina, ambedue cattolici non ariani, battezzati nel 1922, la figlia Adlersberg Agnieszka Maddalena, battezzata dall'infanzia, la Sig.na Samuely Janina Gertrude, cattolica non ariana battezzata nel 1922, sorella della Sig.na Adlersberg, con il cugino Sig. Landau Andrzej Józef, battezzato dall'infanzia.

La famiglia fu accennata alita attualmente a Lisbona e quindi svolgerà le necessarie pratiche di emigrazione presso il Consolato Brasiliano di quella Città.

La Segreteria di Stato di S.S. prega l'Ecc.ma Ambasciata del Brasile presso la S. Sede

30 ag. 1940

Ebrei

7511/40 S.J. Mazurkow

11

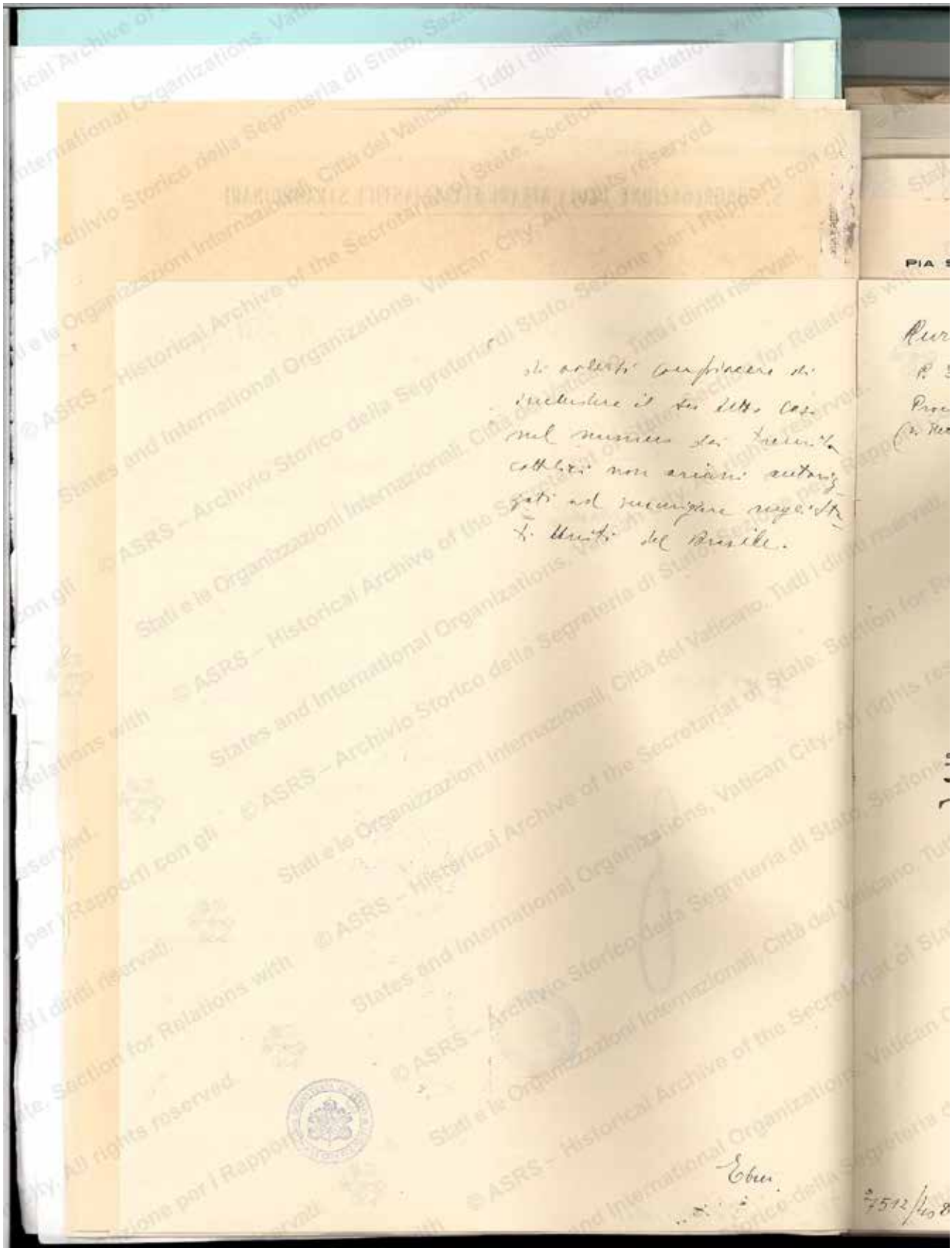

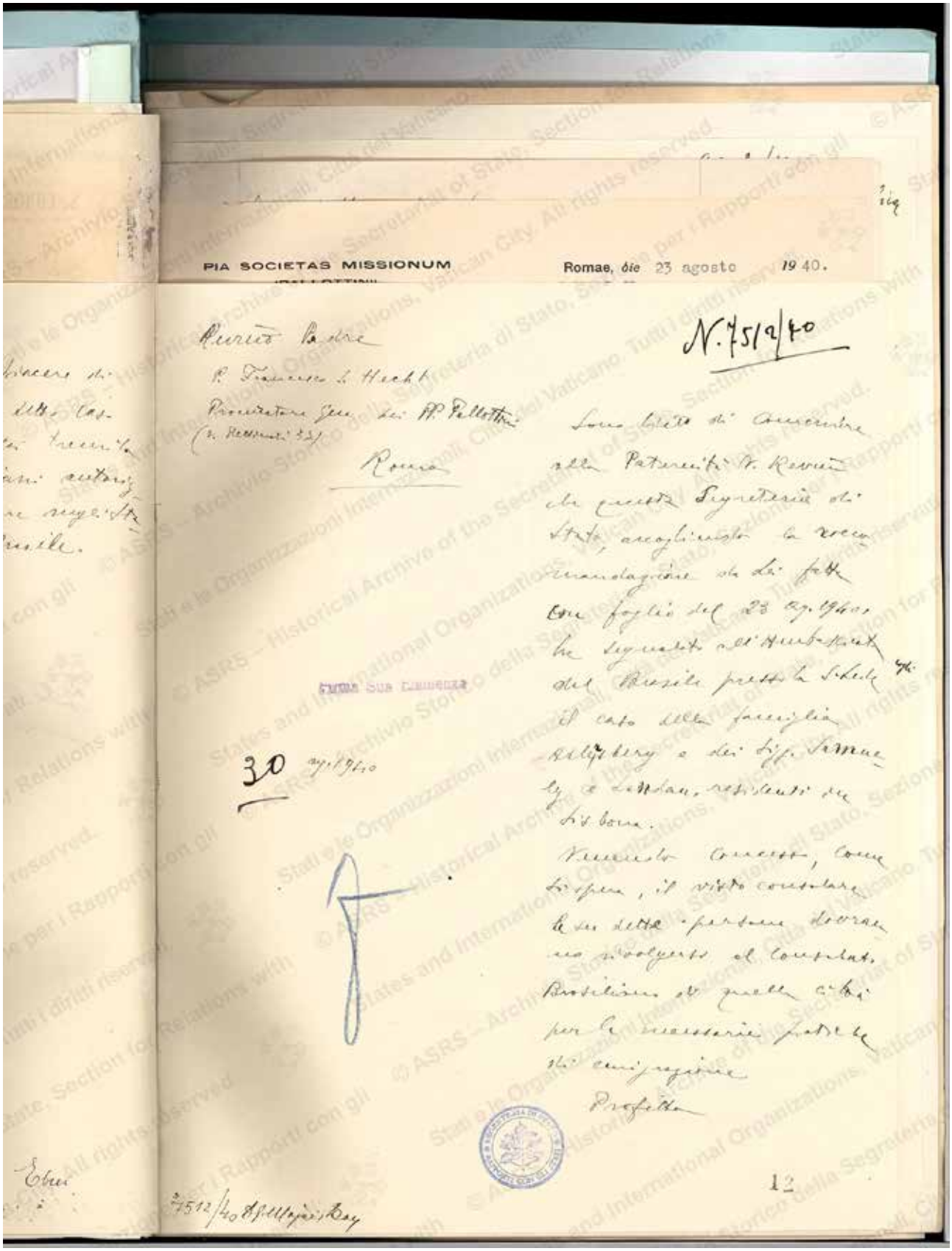

PIA SOCIETAS MISSIONUM

Romae, die 23 agosto 1940.

Rev.mo Padre

P. Francesco S. Hecht

Procuratore Gen. dei PP. Pallottini

(v. Nettuno 33)

Roma

N. 7512/40

Sono lieto di comunicare alla Paternità V. Rev.ma che questa Segreteria di Stato, accogliendo la raccomandazione da Lei fatta con foglio del 23 ag. 1940, ha segnalato all'Ambasciata del Brasile presso la S. Sede il caso della famiglia Aalysberg e dei Sigg. Samuely e Landau, residenti in Lisbona.

Venendo concesso, come si spera, il visto consolare le sue dette persone dovranno rivolgersi al Consolato Brasiliano di quella città per le necessarie pratiche di emigrazione.

Profitto

Firma Sua Eminenza

30 ag. 1940

12

7512/40 A. S. Majaisky

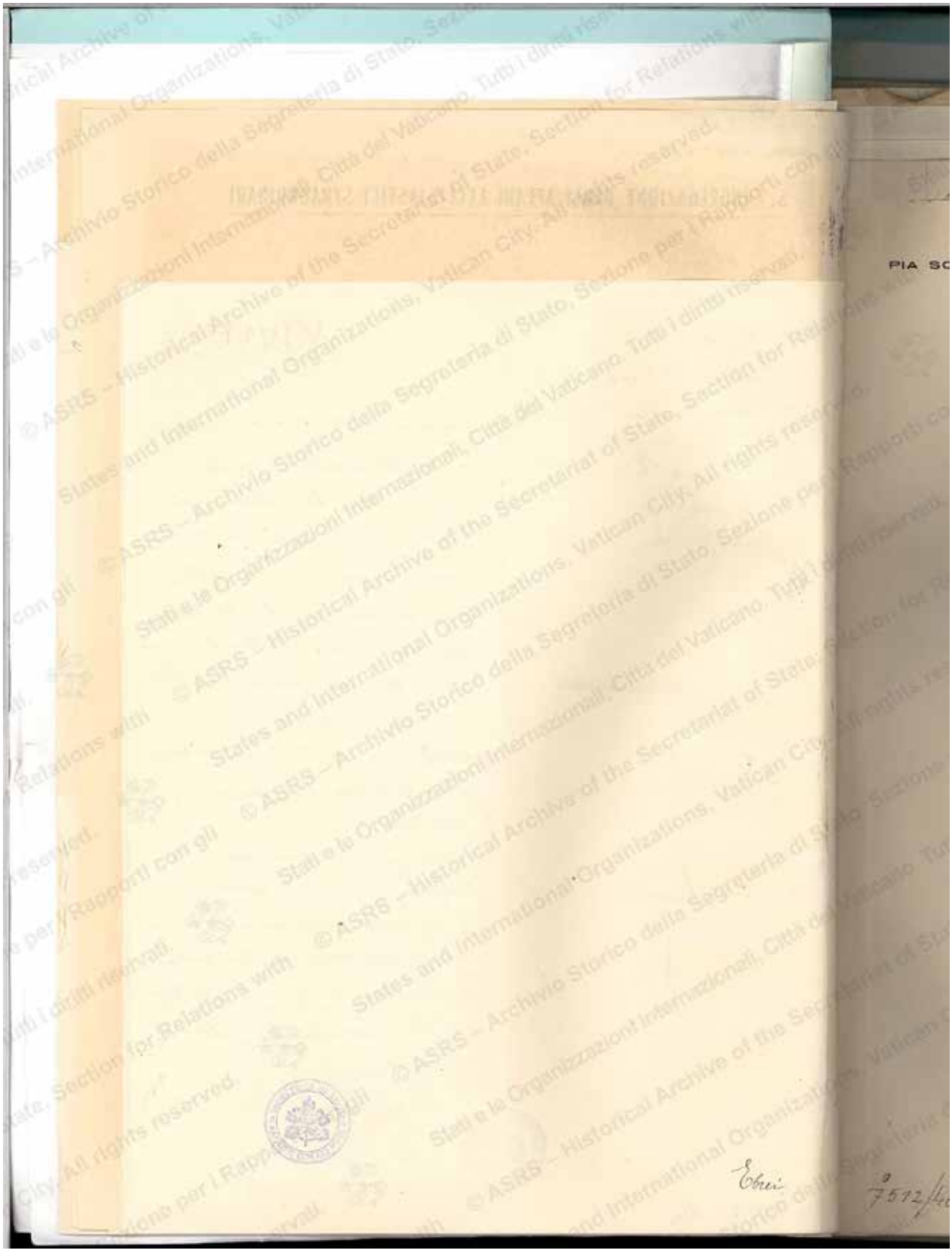
PIA SC
Ebrei
7512/4

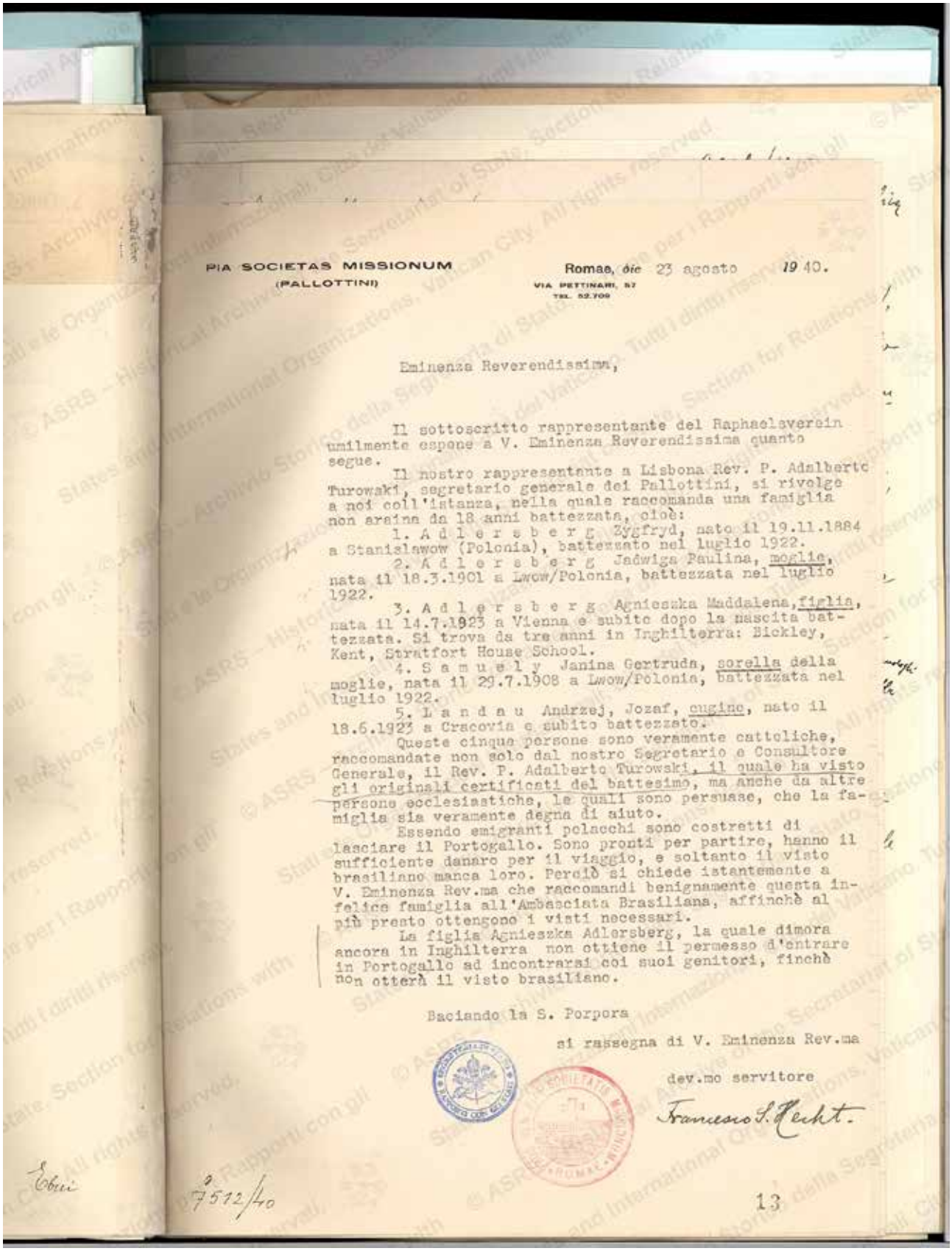

PIA SOCIETAS MISSIONUM
(PALLOTTINI)

Romae, die 23 agosto 1940.

VIA PETTINARI, 57
TEL. 52.709

Eminenza Reverendissima,

Il sottoscritto rappresentante del Raphaelsverein umilmente espone a V. Eminenza Reverendissima quanto segue.

Il nostro rappresentante a Lisbona Rev. P. Adalberto Turowski, segretario generale dei Pallottini, si rivolge a noi coll'istanza, nella quale raccomanda una famiglia non ariana da 18 anni battezzata, cioè:

1. A d l e r s b e r g Zygfryd, nato il 19.11.1884 a Stanislawow (Polonia), battezzato nel luglio 1922.
2. A d l e r s b e r g Jadwiga Paulina, moglie, nata il 18.3.1901 a Lwow/Polonia, battezzata nel luglio 1922.
3. A d l e r s b e r g Agnieszka Maddalena, figlia, nata il 14.7.1923 a Vienna e subito dopo la nascita battezzata. Si trova da tre anni in Inghilterra: Bickley, Kent, Stratfort House School.
4. S a m u e l y Janina Gertruda, sorella della moglie, nata il 29.7.1908 a Lwow/Polonia, battezzata nel luglio 1922.
5. L a n d a u Andrzej, Jozaf, cugino, nato il 18.6.1923 a Cracovia e subito battezzato.

Queste cinque persone sono veramente cattoliche, raccomandate non solo dal nostro Segretario e Consultore Generale, il Rev. P. Adalberto Turowski, il quale ha visto gli originali certificati del battesimo, ma anche da altre persone ecclesiastiche, le quali sono persuase, che la famiglia sia veramente degna di aiuto.

Essendo emigranti polacchi sono costretti di lasciare il Portogallo. Sono pronti per partire, hanno il sufficiente danaro per il viaggio, e soltanto il visto brasiliano manca loro. Perciò si chiede istantemente a V. Eminenza Rev.ma che raccomandi benignamente questa infelice famiglia all'Ambasciata Brasiliana, affinchè al più presto ottengono i visti necessari.

La figlia Agnieszka Adlersberg, la quale dimora ancora in Inghilterra non ottiene il permesso d'entrare in Portogallo ad incontrarsi coi suoi genitori, finchè non otterà il visto brasiliano.

Baciando la S. Porpora

si rassegna di V. Eminenza Rev.ma

dev.mo servitore

Francesco S. Hecht.

Ebrei

N 7512/40

13

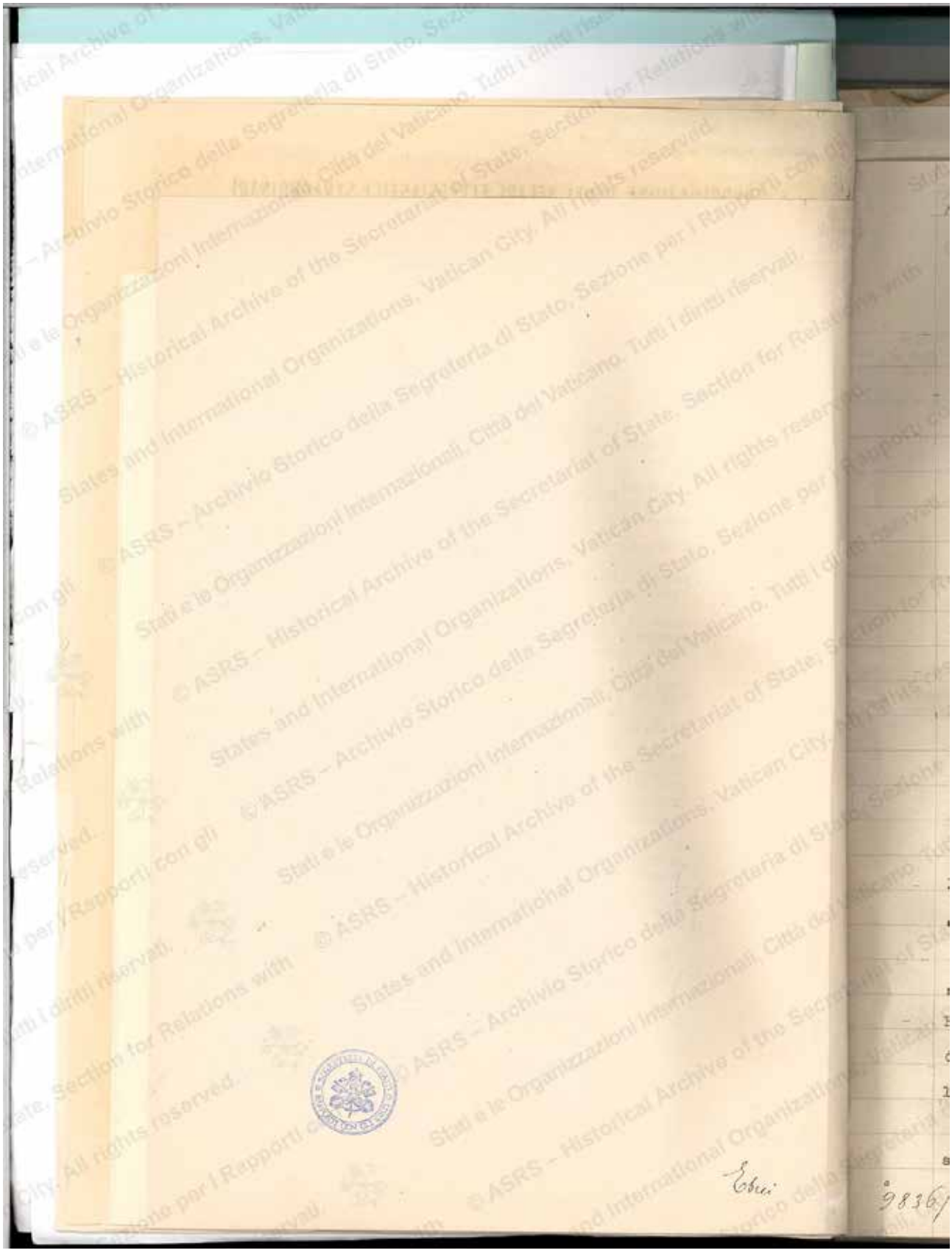
Ebrei
9836/

Biblioteca Dante Alighieri. Nello sbarco delle Truppe Italiane a Bengasi 19/IO/1911, è solo il Mosè che volontariamente faceva da interprete, senza interesse, fra Ufficiali del Comando e gl'indigeni della Cirenaica.

Fu il Mosè che offrì spontaneamente l'acqua della cisterna della propria casa in Piazza del Sale, ai soldati Italiani che avevano sete perchè non si fidavano di bere l'acqua dei pozzi del Sabri(Bengasi) dubitando che fossero avvelenati dai nemici; e di questi soldati e sottufficiali alcuni sono stati congedati a Bengasi e che esercitano qualche mestiere, possono testimoniare la verità dei fatti.

Nella grande guerra 1915-1918 è il Mosè che con alcune personalità Italiane di Bengasi ideavano e fondavano la Cooperativa Popolare di Consumo, dei generi di prima necessità, per tenere a freno i prezzi, contro gli speculatori, e tutto e pro dei poveri operai ed altri. In questa opera il Mosè perdè qualche migliaio di lire in azioni.

Nel 1924-25 il giornale Fascista Cirenaico, diretto dal Comm. Gian Luigi Olmi e Comm. Mohamed Mohiseci, si trovava in critica situazione finanziaria, è il Mosè che versa lire 100.000 senza interesse, al solo scopo che il giornale continui la sua battaglia

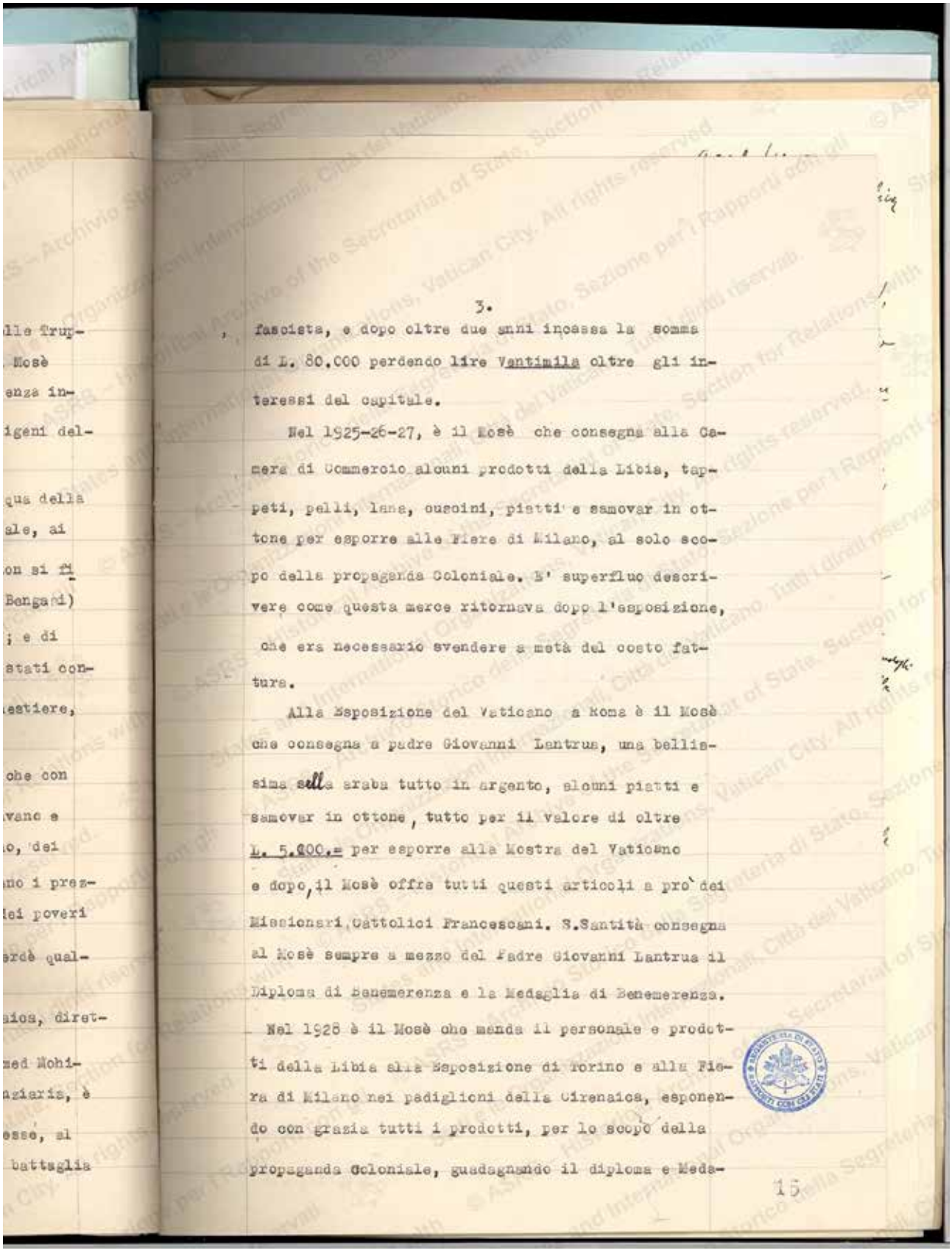

3.

fascista, e dopo oltre due anni incassa la somma di L. 80.000 perdendo lire Ventimila oltre gli interessi del capitale.

Nel 1925-26-27, è il Mosè che consegna alla Camera di Commercio alcuni prodotti della Libia, tappeti, pelli, lana, cuscini, piatti e samovar in ottone per esporre alle Fiere di Milano, al solo scopo della propaganda Coloniale. E' superfluo descrivere come questa merce ritornava dopo l'esposizione, che era necessario svendere a metà del costo fattura.

Alla Esposizione del Vaticano a Roma è il Mosè che consegna a padre Giovanni Lantrua, una bellissima sella araba tutto in argento, alcuni piatti e samovar in ottone, tutto per il valore di oltre L. 5.000.= per esporre alla Mostra del Vaticano e dopo, il Mosè offre tutti questi articoli a pro' dei Missionari Cattolici Francescani. S.Santità consegna al Mosè sempre a mezzo del Padre Giovanni Lantrua il Diploma di Benemerenza e la Medaglia di Benemerenza.

Nel 1928 è il Mosè che manda il personale e prodotti della Libia alla Esposizione di Torino e alla Fiera di Milano nei padiglioni della Cirenaica, esponendo con grazia tutti i prodotti, per lo scopo della propaganda Coloniale, guadagnando il diploma e Meda-

15

glia d'argento, Encomi del Ministero delle Colonie, Sottosegretario delle Colonie, da Governatori e da Vice Governatori.

Nel 1929-30-31-32-33-34-35 è sempre il solo Mosè che manda il proprio personale alla Fiera di Milano, Fiera di Verona, Fiera di Bari, Fiera e Mostra Coloniale di Napoli, Artigianato di Firenze, tutto per la propaganda Coloniale sempre guadagnando certificati, diplomi, encomi da Ministri, Governatori, Vicegovernatori e Generali.

Solo l'Ecc. Vostra può chiedere una rigorosa inchiesta se tutti questi fatti son veri, ctutto con documenti.

Dopo tutti questi fatti spontanei, senza nessuna sovvenzione governativa, tutto a proprie spese, rimettendo somme favolose per affitto Padiglioni, spese personali, Viaggi Bengasi-Italia e ritorno, noli e dazi merce di entrata ecc. non crediamo, che si debba trattare il Mosè Agiman di antiitaliano.

Il Mosè nell'anno 1930 offre lire mille all'O.N.D. di Bengasi ed altri versamenti che rilasciano attestazioni e socio benemerito.

V.E. di cuore magnanimo e giusto e che Iddio sia sempre con V.E. per il più grande Impero Italiano, dopo accertati i fatti, siamo sicuri che ridarete

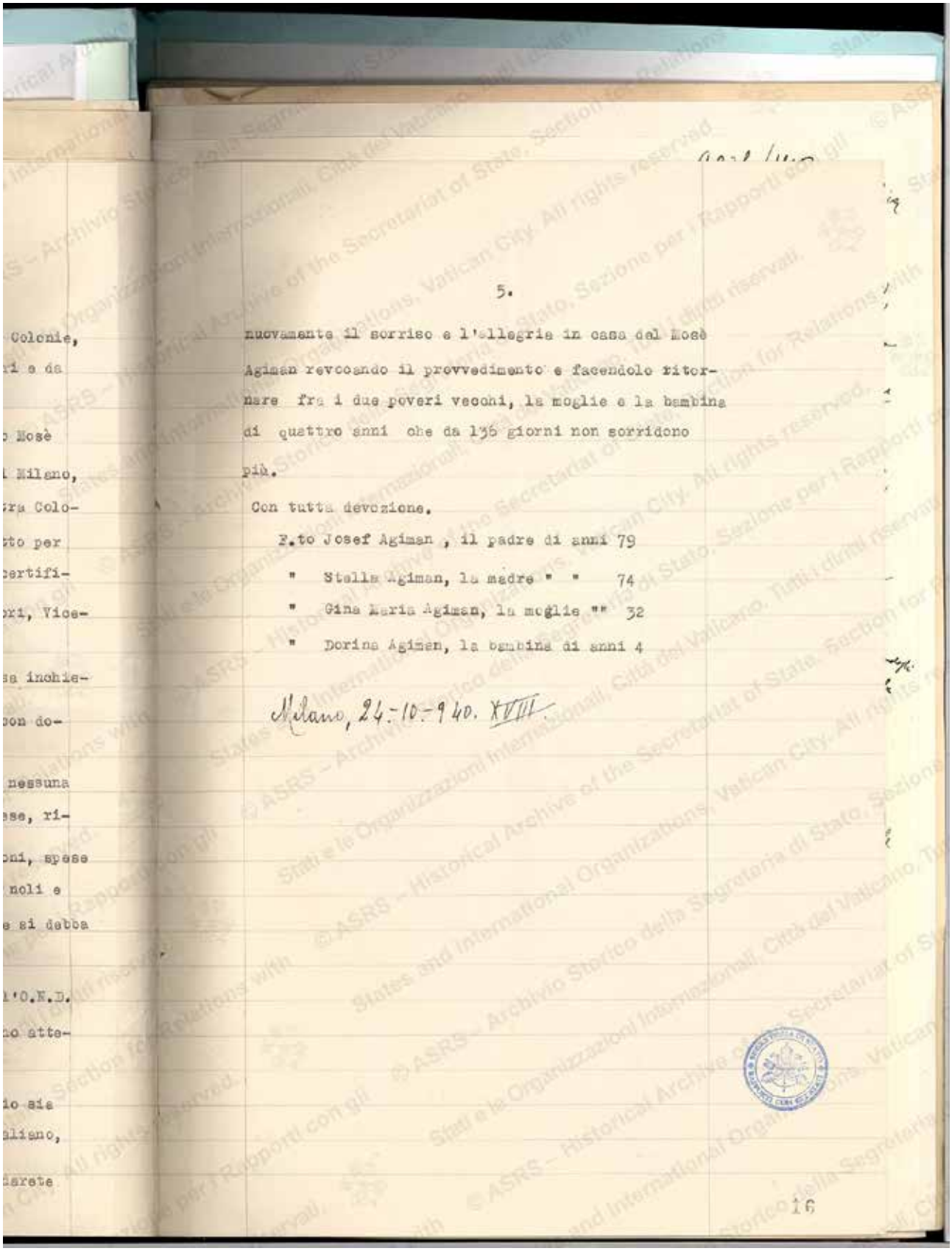

5.

nuovamente il sorriso e l'allegria in casa del Mosè
Agiman revocando il provvedimento e facendolo ritor-
nare fra i due poveri vecchi, la moglie e la bambina
di quattro anni che da 136 giorni non sorridono
più.

Con tutta devozione.

P.to Josef Agiman , il padre di anni 79

" Stella Agiman, la madre " " 74

" Gina Maria Agiman, la moglie "" 32

" Dorina Agiman, la bambina di anni 4

Milano, 24-10-940. XVIII

16

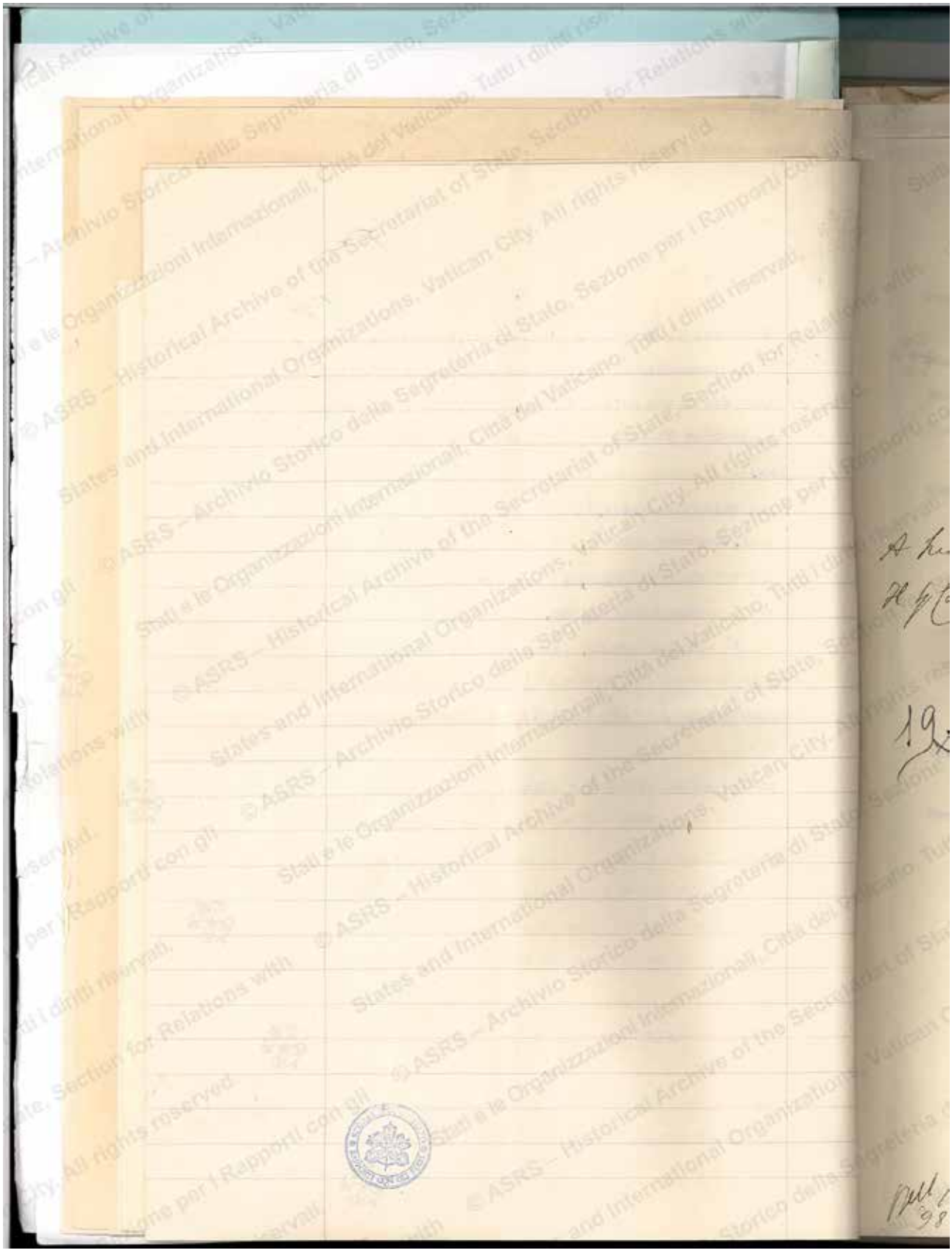

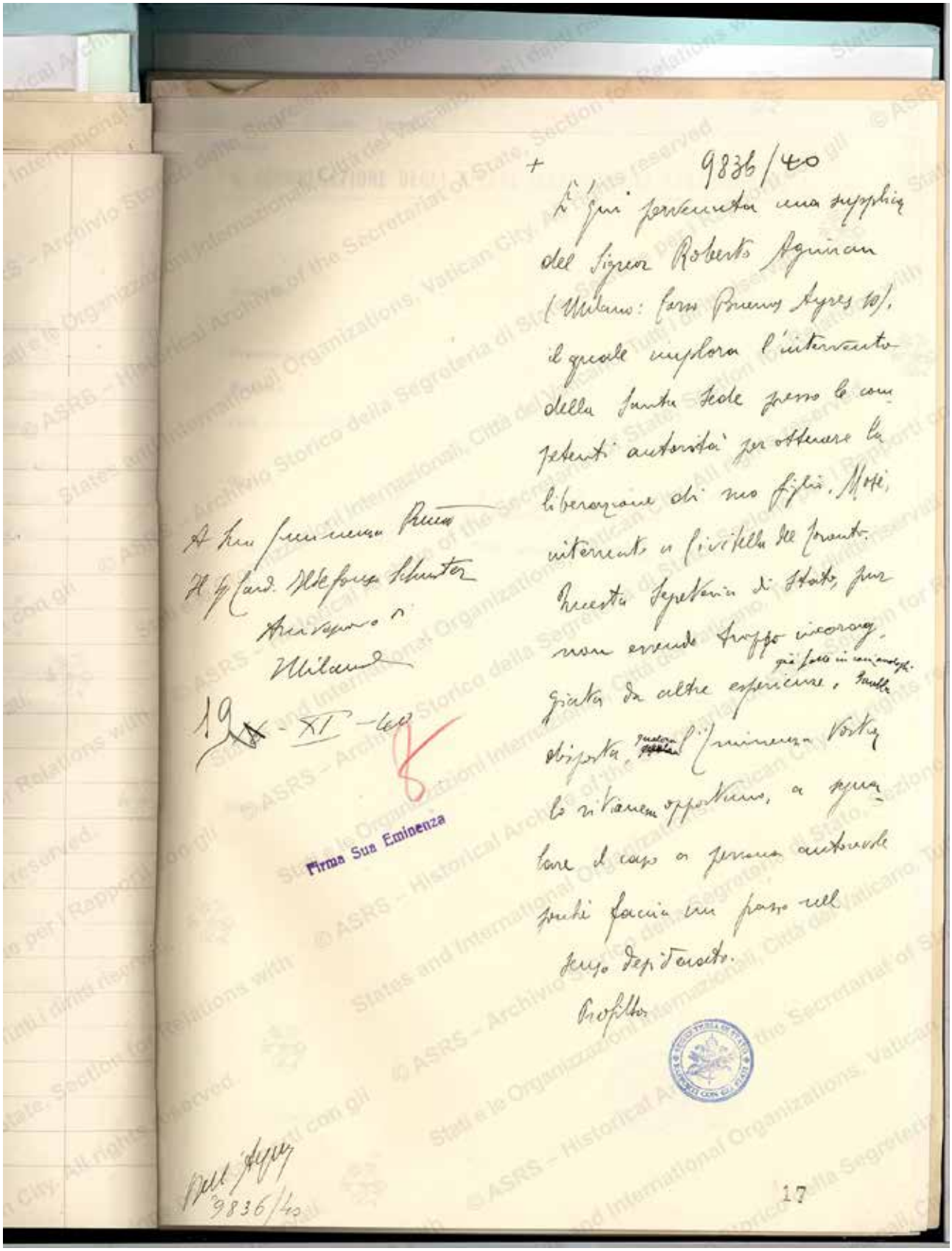

+ 9836/40

È qui pervenuta una supplica del Signor Roberto Aguiran (Milano: Corso Buenos Ayres 10), il quale implora l'intervento della Santa Sede presso le competenti autorità per ottenere la liberazione di suo figlio, Mosè, internato a Civitella del Tronto.

Questa Segreteria di Stato, pur non essendo troppo incoraggiata da altre esperienze, già fatte in casi analoghi, sarebbe disposta, qualora l'Eminenza Vostra lo ritenesse opportuno, a segnalare il caso a persona autorevole perché faccia un passo nel senso desiderato.

Profittando

A Sua Eminenza Rev.ma
Il Sig. Card. Ildefonso Schuster
Arcivescovo di
Milano

19 - XI - 40

Firma Sua Eminenza

Dell'Aquila
9836/40

17

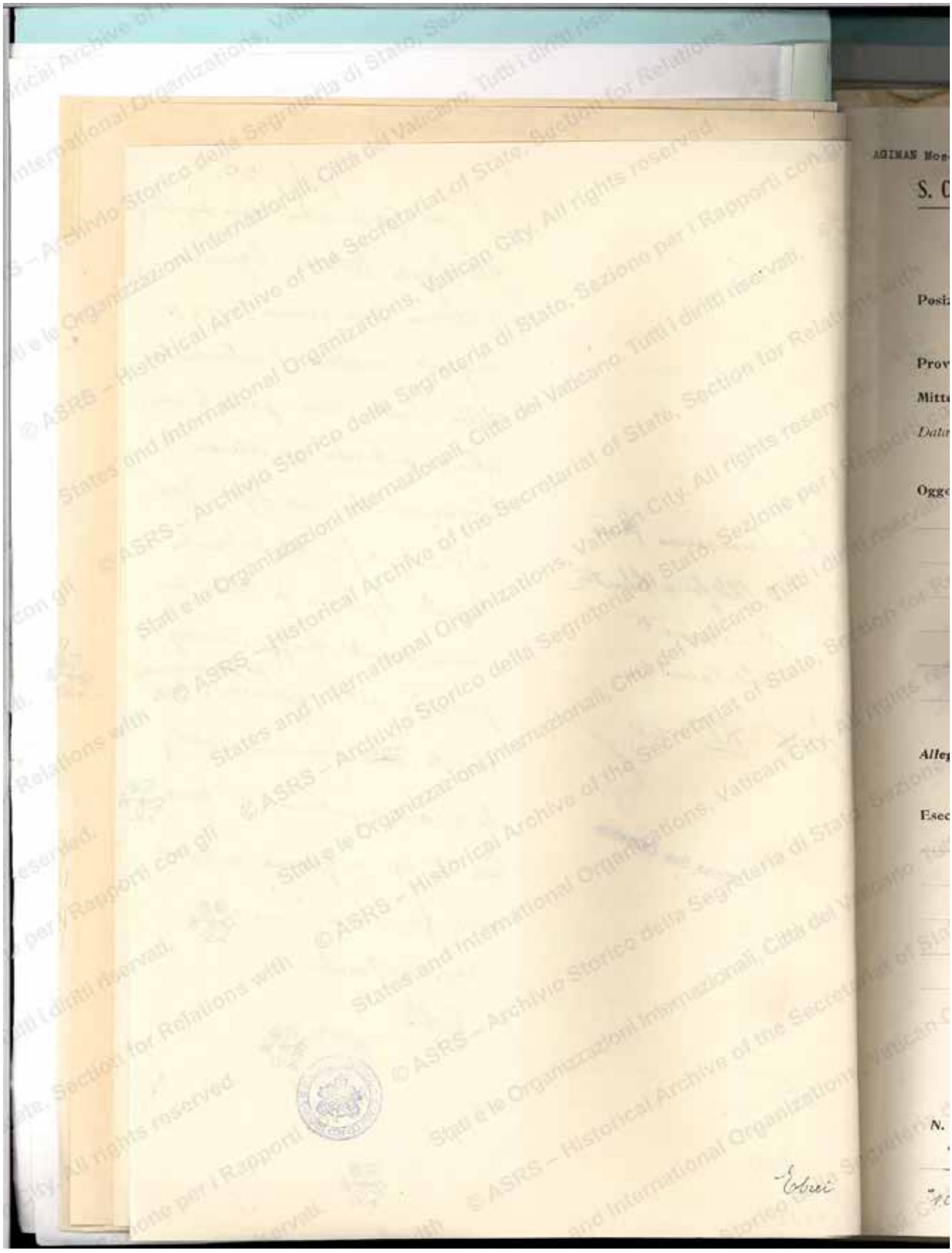
AGIMAS Mos
S. C
Posiz
Prov
Mitte
Data
Ogge
Alleg
Esec
N.
Ebrei

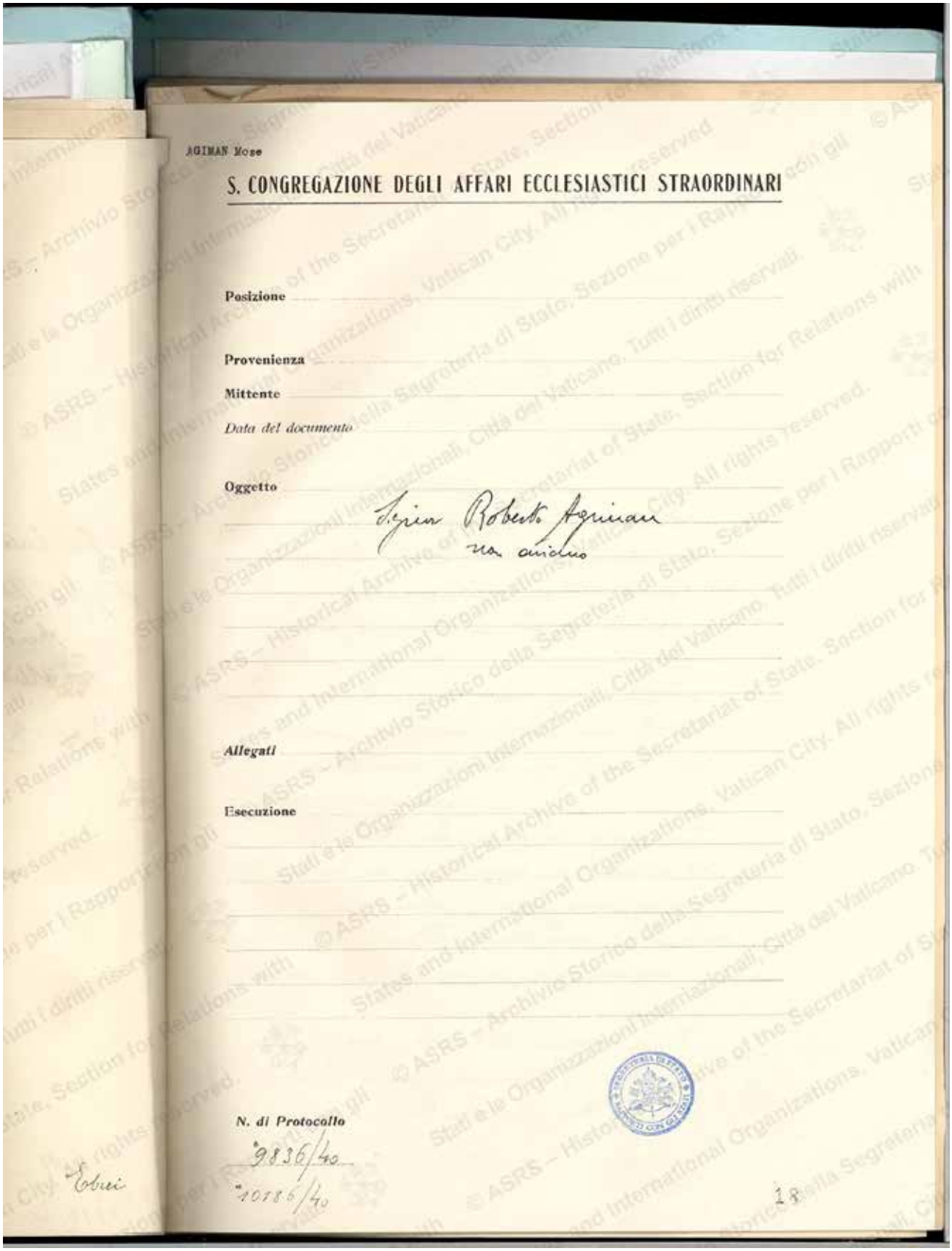

AGIMAN Mose

S. CONGREGAZIONE DEGLI AFFARI ECCLESIASTICI STRAORDINARI

Posizione

Provenienza

Mittente

Data del documento

Oggetto

Sgnr Roberto Agiman
suo avviso

Allegati

Esecuzione

N. di Protocollo

9836/40
10186/40

Ebrei

18

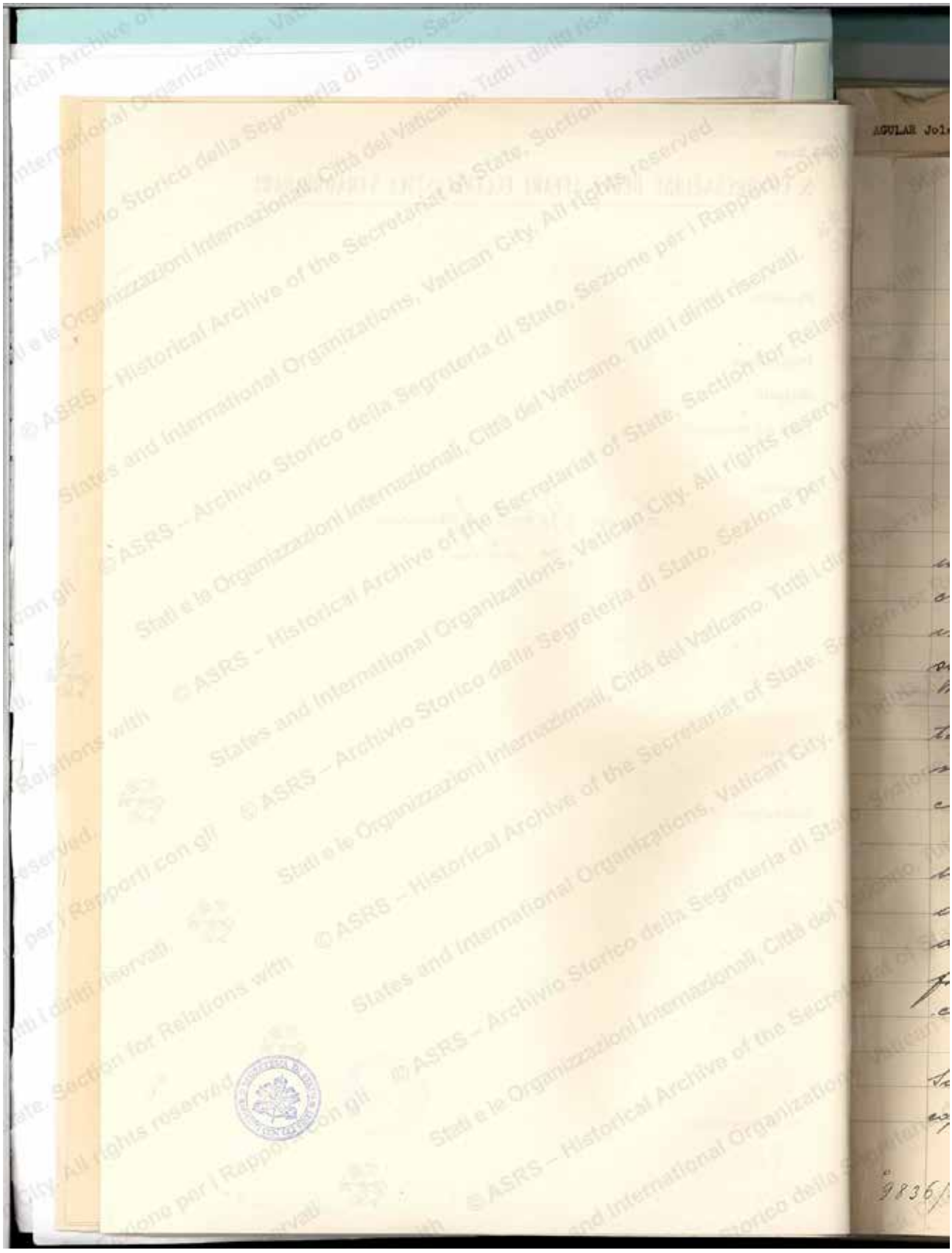

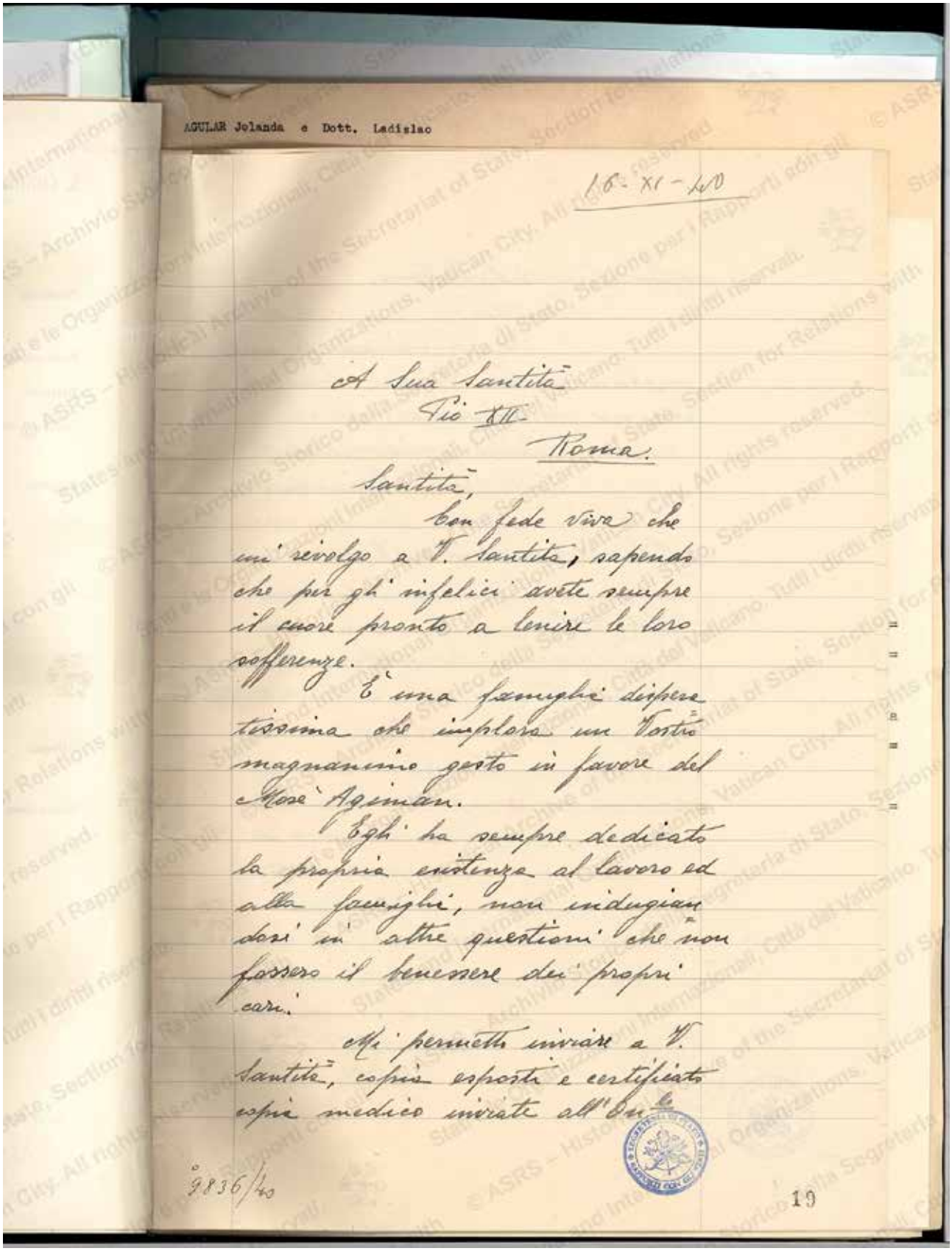

AGULAR Jolanda e Dott. Ladislao

16-XI-40

A Sua Santità
Pio XII
Roma.

Santità,

Con fede viva che mi rivolgo a V. Santità, sapendo che per gli infelici avete sempre il cuore pronto a lenire le loro sofferenze.

È una famiglia disperatissima che implora un Vostro magnanimo gesto in favore del Mosè Agiman.

Egli ha sempre dedicato la propria esistenza al lavoro ed alla famiglia, non indugiandosi in altre questioni che non fossero il benessere dei propri cari.

Mi permetto inviare a V. Santità, copia esposto e certificato copia medico inviate all'On.le

9836/40

19

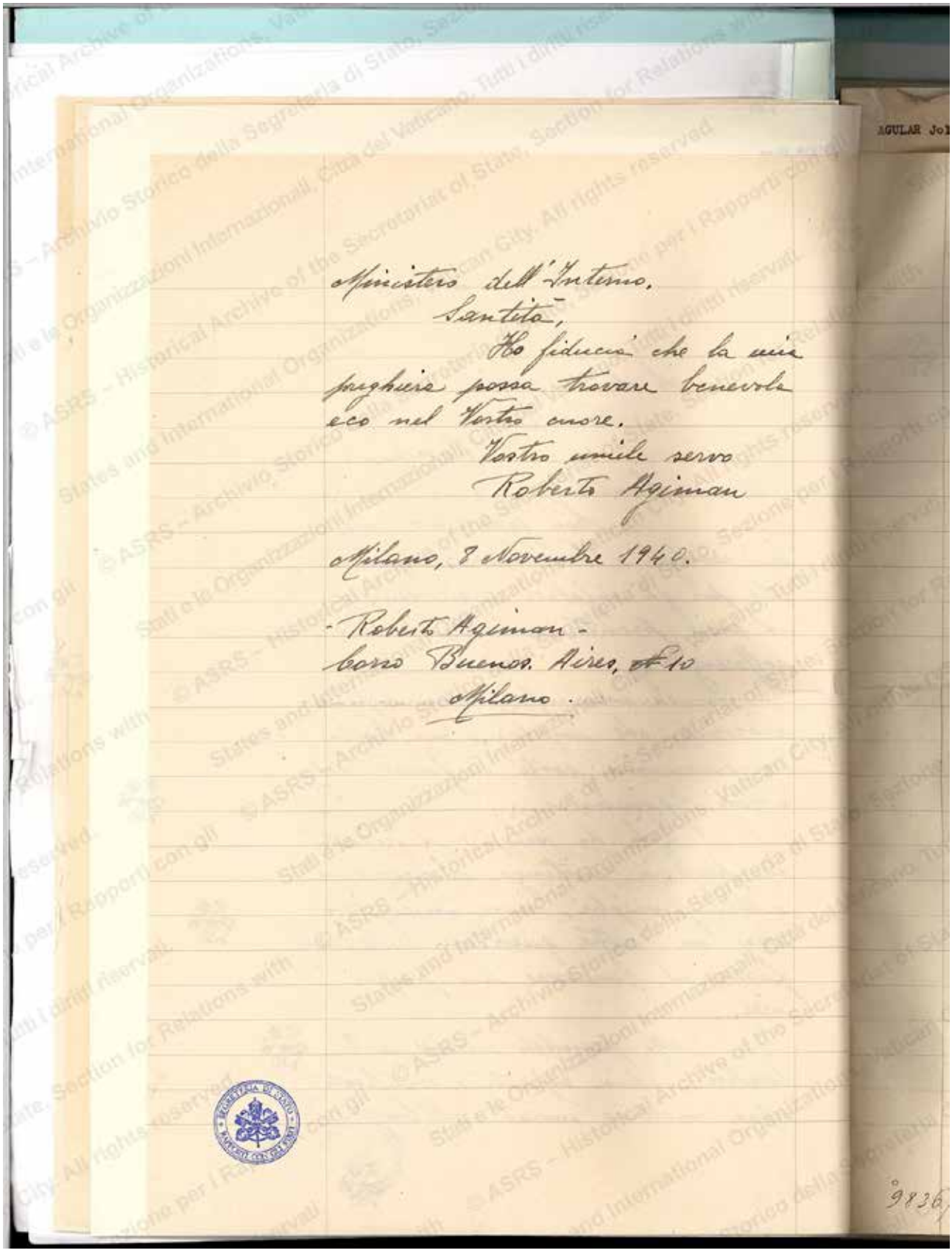

Ministero dell'Interno.

Santità,

Ho fiducia che la mia preghiera possa trovare benevola eco nel Vostro cuore.

Vostro umile servo
Roberto Ageman

Milano, 8 Novembre 1940.

- Roberto Ageman -
borso Buenos Aires, 10
Milano.

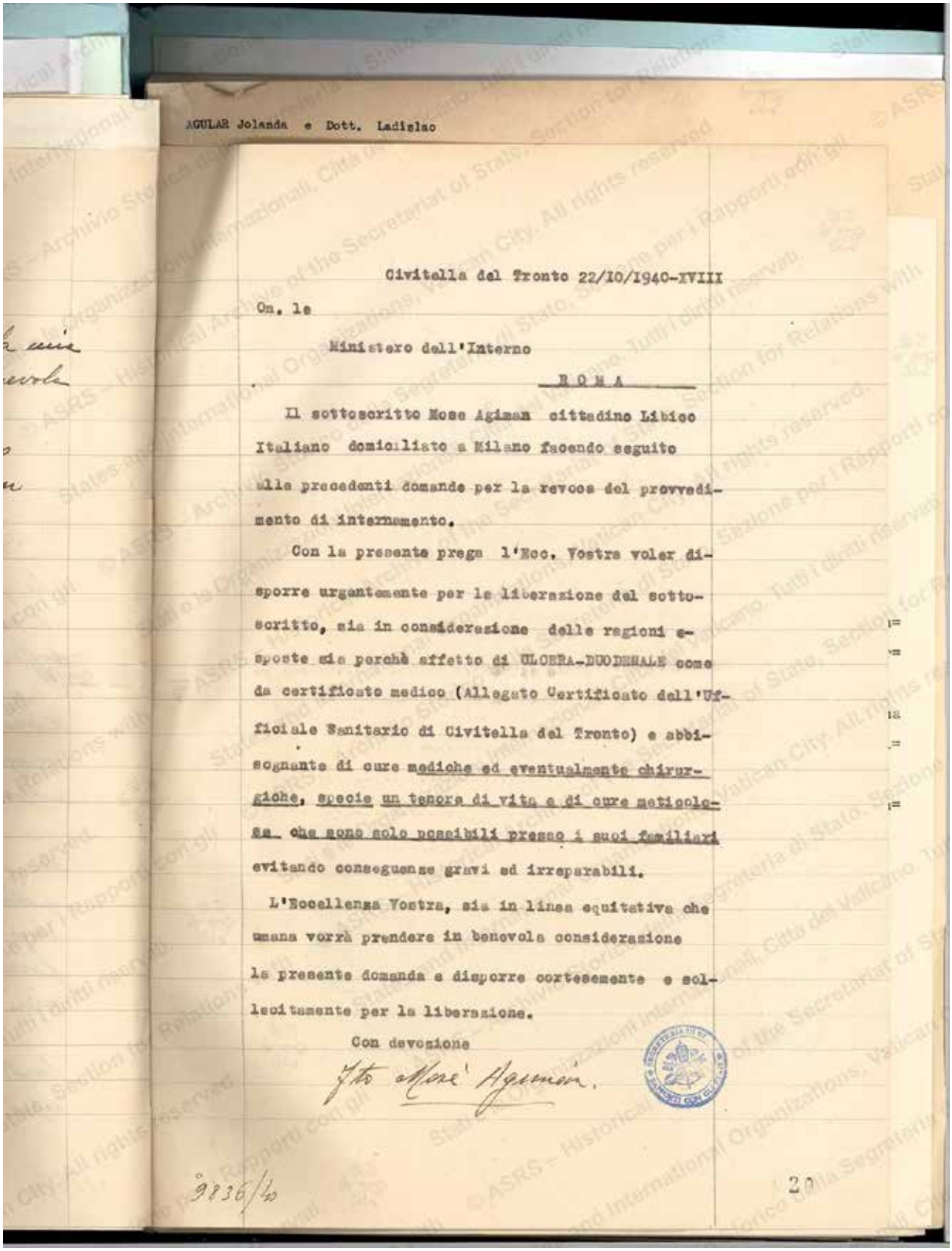

AGULAR Jolanda e Dott. Ladislao

Civitella del Tronto 22/10/1940-XVIII

On. le

Ministero dell'Interno

ROMA

Il sottoscritto Mose Agiman cittadino Libico Italiano domiciliato a Milano facendo seguito alle precedenti domande per la revoca del provvedimento di internamento.

Con la presente prega l'Ecc. Vostra voler disporre urgentemente per la liberazione del sottoscritto, sia in considerazione delle ragioni esposte sia perchè affetto di ULCERA-DUODENALE come da certificato medico (Allegato Certificato dell'Ufficiale Sanitario di Civitella del Tronto) e abbisognante di cure mediche ed eventualmente chirurgiche, specie un tenore di vita e di cure meticolose che sono solo possibili presso i suoi familiari evitando conseguenze gravi ed irreparabili.

L'Eccellenza Vostra, sia in linea equitativa che umana vorrà prendere in benevola considerazione la presente domanda e disporre cortesemente e sollecitamente per la liberazione.

Con devozione

Fto Mosè Agiman.

9836/40

20

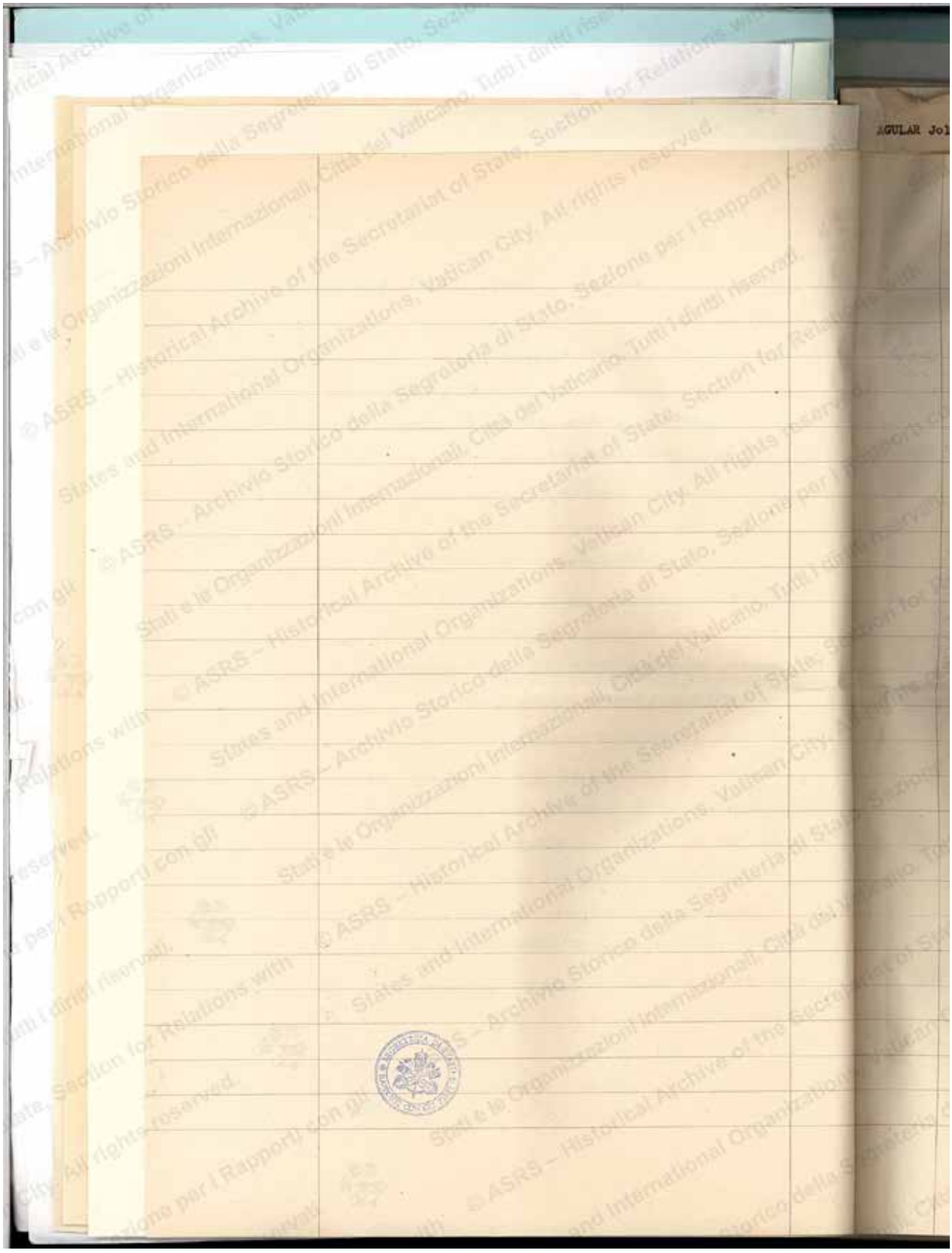

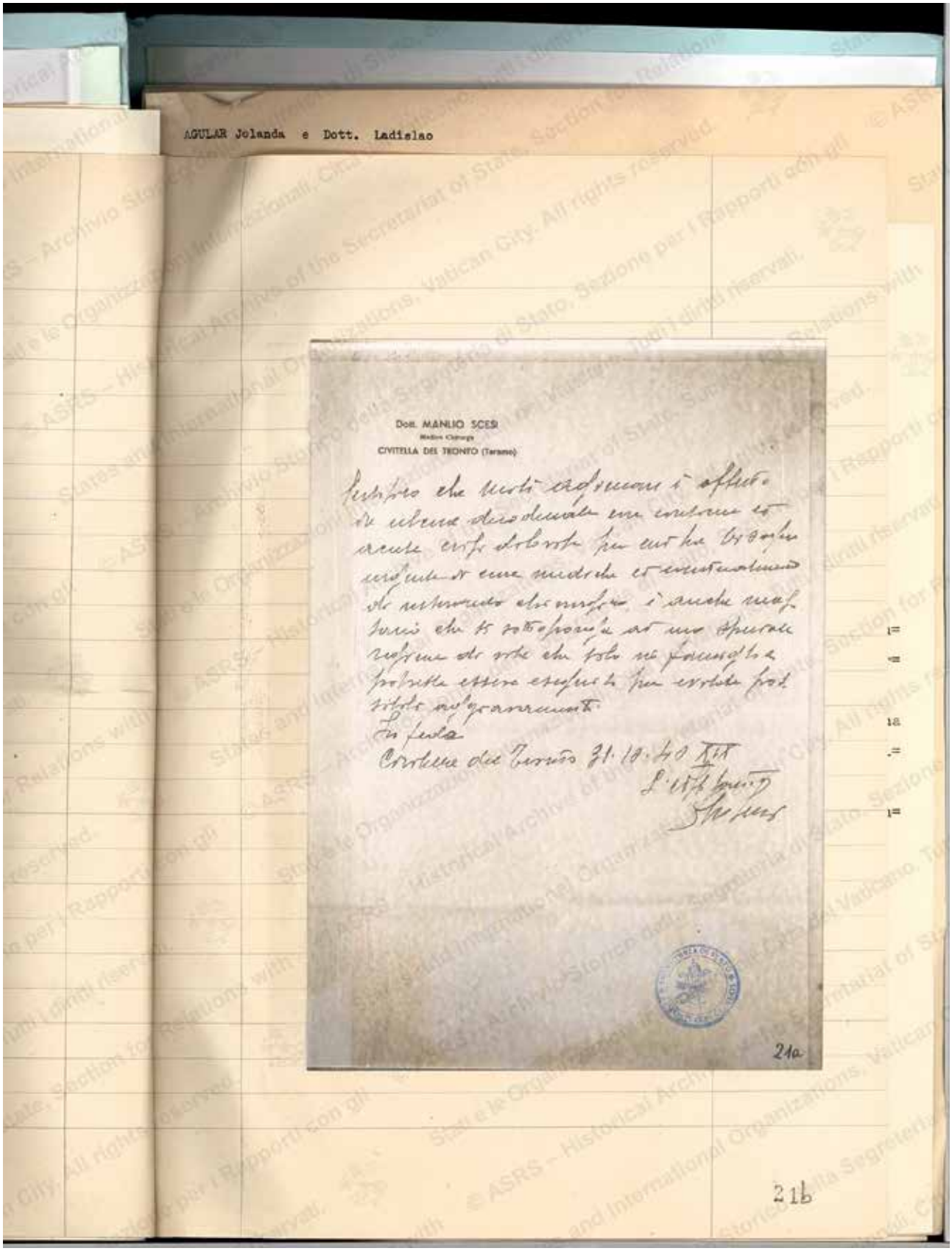

AGULAR Jolanda e Dott. Ladislao

Dott. MANLIO SCESI
Medico Chirurgo
CIVITELLA DEL TRONTO (Teramo)

Certifico che molti agiomani è affetto da ulcera duodenale con contorno ed acute crisi dolorose per cui ha bisogno urgente di cure mediche ed eventualmente di intervento chirurgico, è anche necessario che si sottoponga ad uno speciale regime di vita che solo ne famiglia e potrebbe essere eseguito per evitare possibili aggravamenti.

In fede

Civitella del Tronto 31.10.40 XIX

L'Ufficiale Sanitario

[signature]

21a

21b

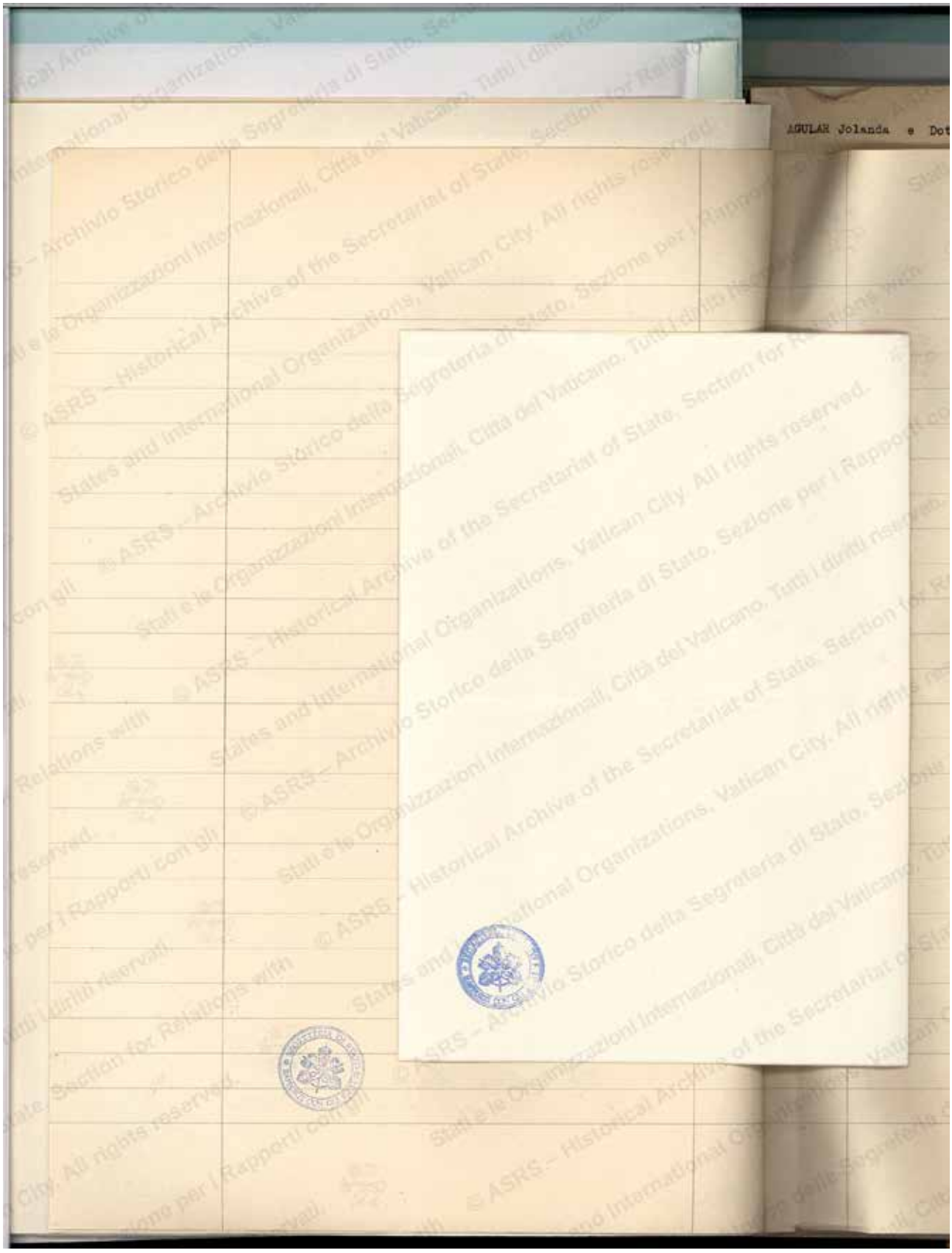
AGULAR Jolanda e Dot

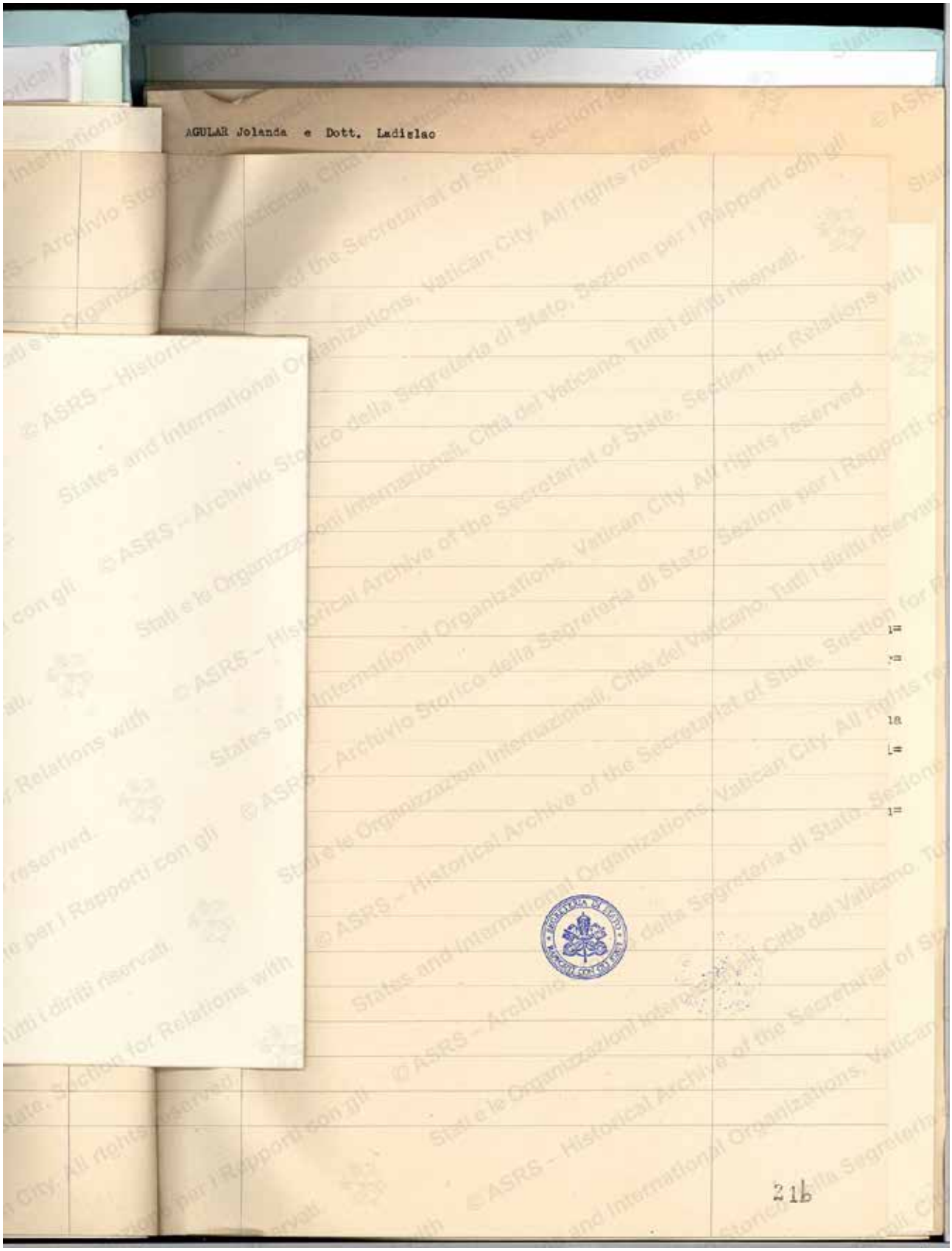
AGULAR Jolanda e Dott. Ladislao
21b

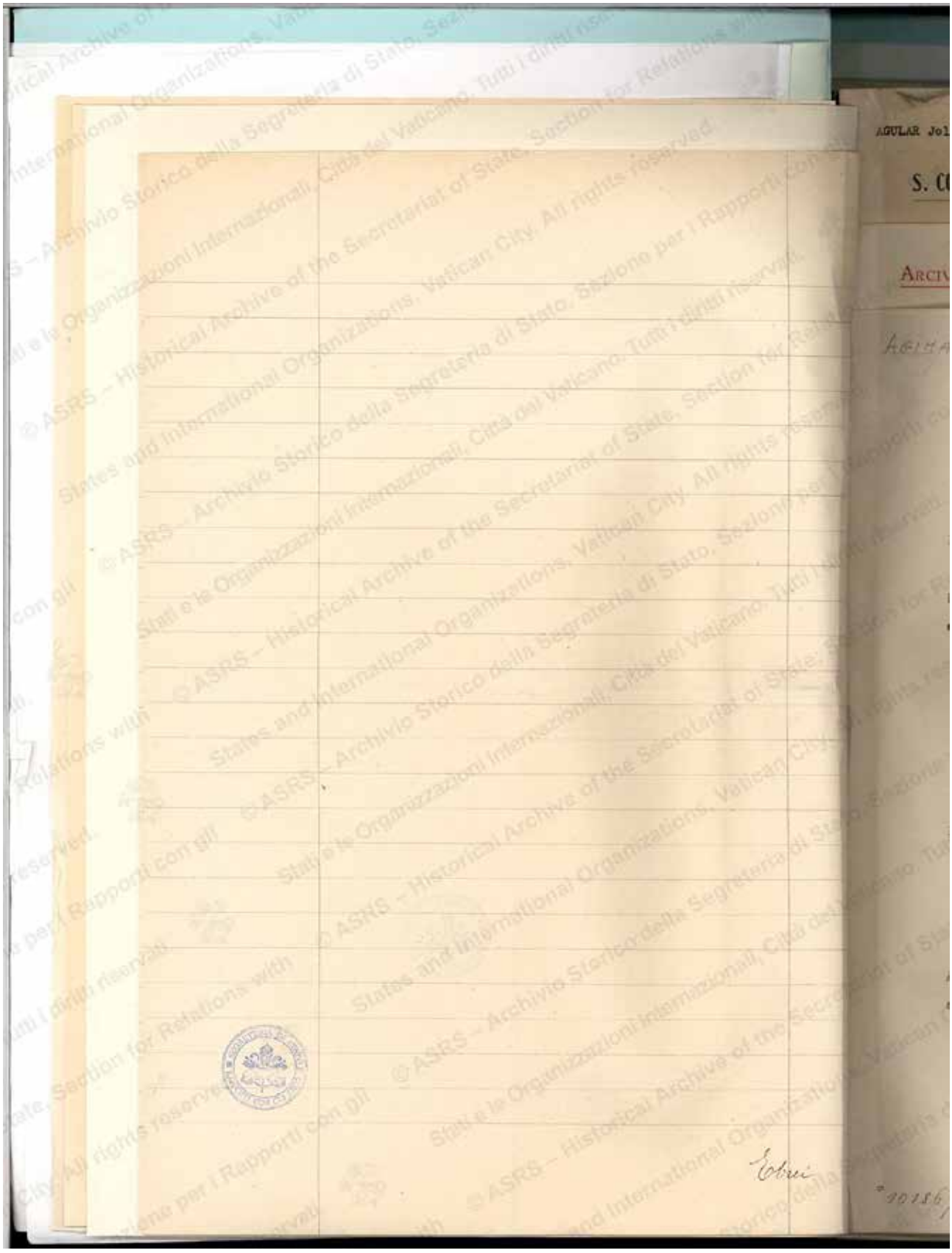

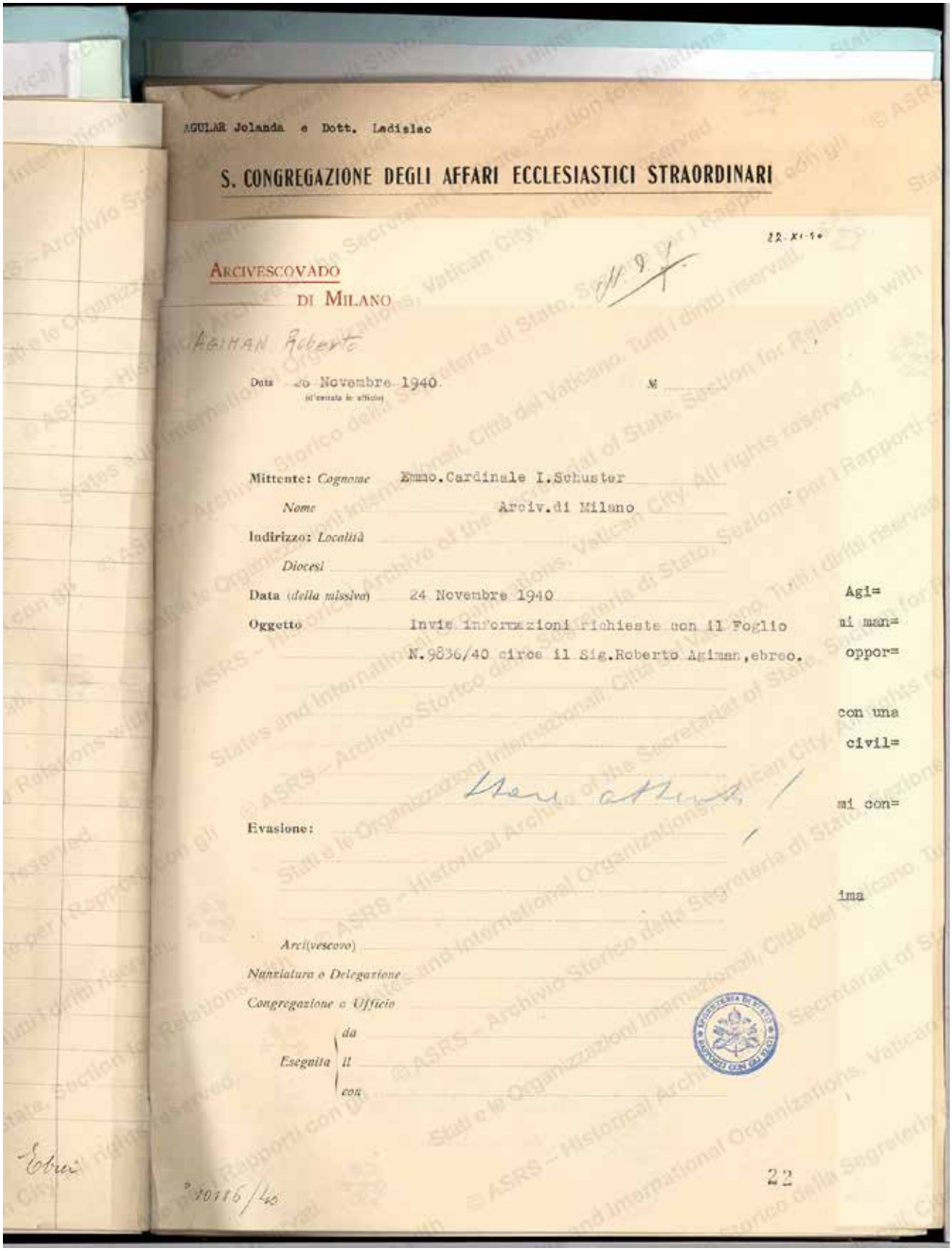

AGULAR Jolanda e Dott. Ladislao

S. CONGREGAZIONE DEGLI AFFARI ECCLESIASTICI STRAORDINARI

22. XI. 40

ARCIVESCOVADO
DI MILANO

AGIMAN Roberto

Data 20 Novembre 1940 N.
(d'entrata in ufficio)

Mittente: *Cognome* Emmo. Cardinale I. Schuster
Nome Arciv. di Milano
Indirizzo: *Località*
Diocesi
Data *(della missiva)* 24 Novembre 1940
Oggetto Invio informazioni richieste con il Foglio N. 9836/40 circa il Sig. Roberto Agiman, ebreo.

Agi=
ai man=
oppor=
con una
civil=
mi con=
ima

Bene attenti /

Evasione:

Arci(vescovo)
Nunziatura o Delegazione
Congregazione o Ufficio
Eseguita da
il
con

Ebrei

N. 20116/40

22

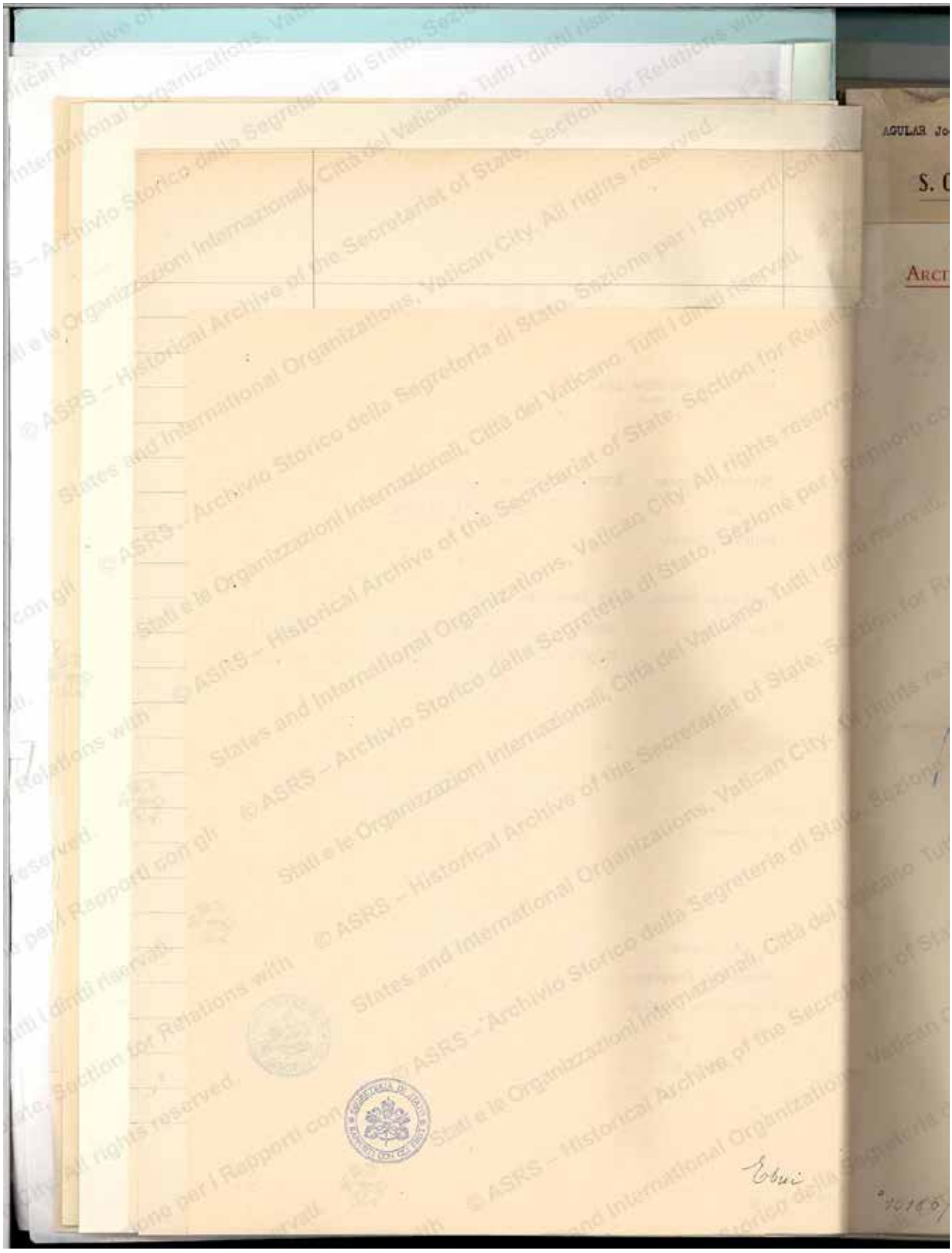

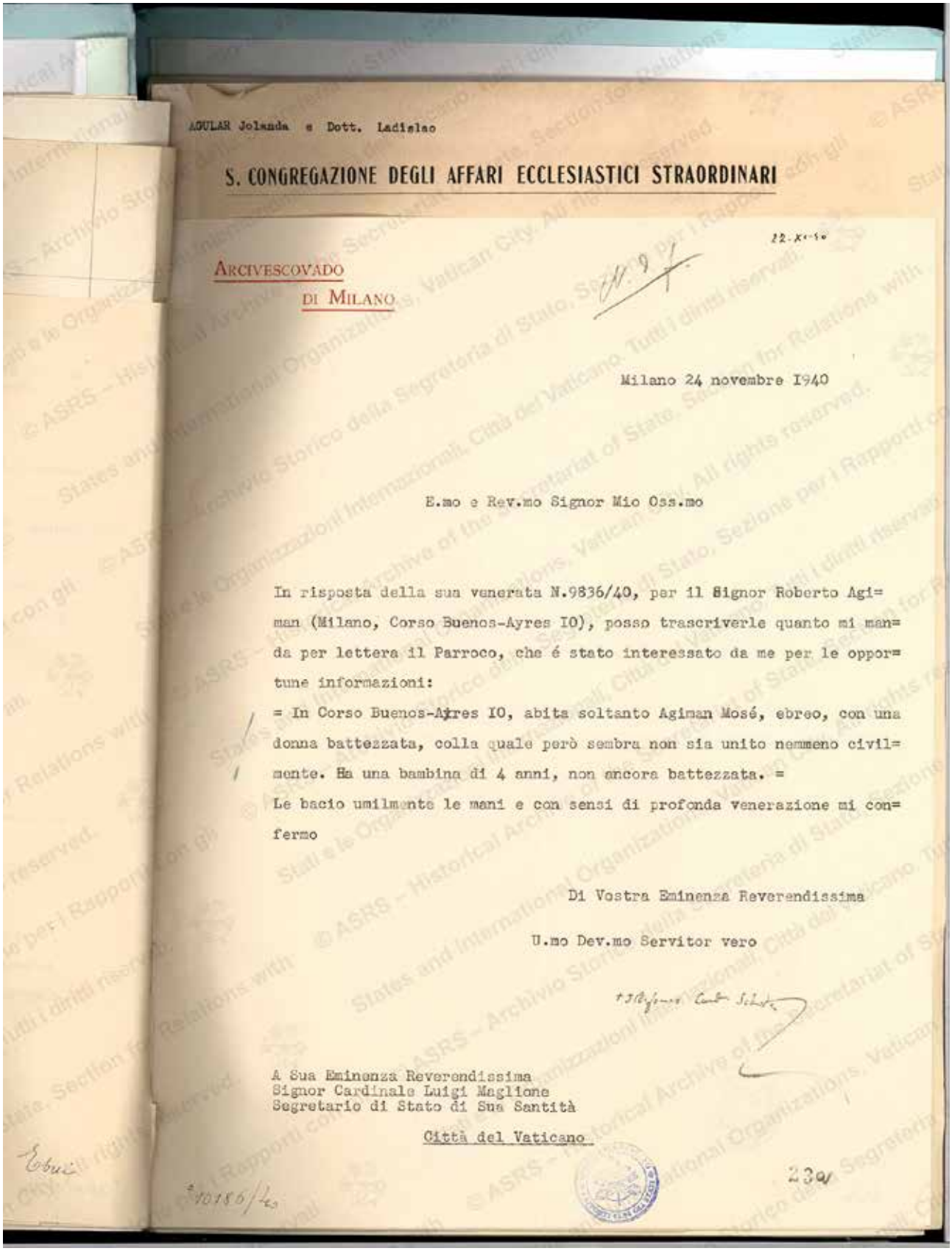

AGULAR Jolanda e Dott. Ladislao

S. CONGREGAZIONE DEGLI AFFARI ECCLESIASTICI STRAORDINARI

22-XI-40

ARCIVESCOVADO
DI MILANO

Milano 24 novembre 1940

E.mo e Rev.mo Signor Mio Oss.mo

In risposta della sua venerata N.9836/40, per il Signor Roberto Agi=
man (Milano, Corso Buenos-Ayres 10), posso trascriverle quanto mi man=
da per lettera il Parroco, che é stato interessato da me per le oppor=
tune informazioni:
= In Corso Buenos-Ayres 10, abita soltanto Agiman Mosé, ebreo, con una
donna battezzata, colla quale però sembra non sia unito nemmeno civil=
mente. Ha una bambina di 4 anni, non ancora battezzata. =
Le bacio umilmente le mani e con sensi di profonda venerazione mi con=
fermo

Di Vostra Eminenza Reverendissima

U.mo Dev.mo Servitor vero

+ I Rev.mo Card. Schuster

A Sua Eminenza Reverendissima
Signor Cardinale Luigi Maglione
Segretario di Stato di Sua Santità

Città del Vaticano

Ebrei

10186/40

23a

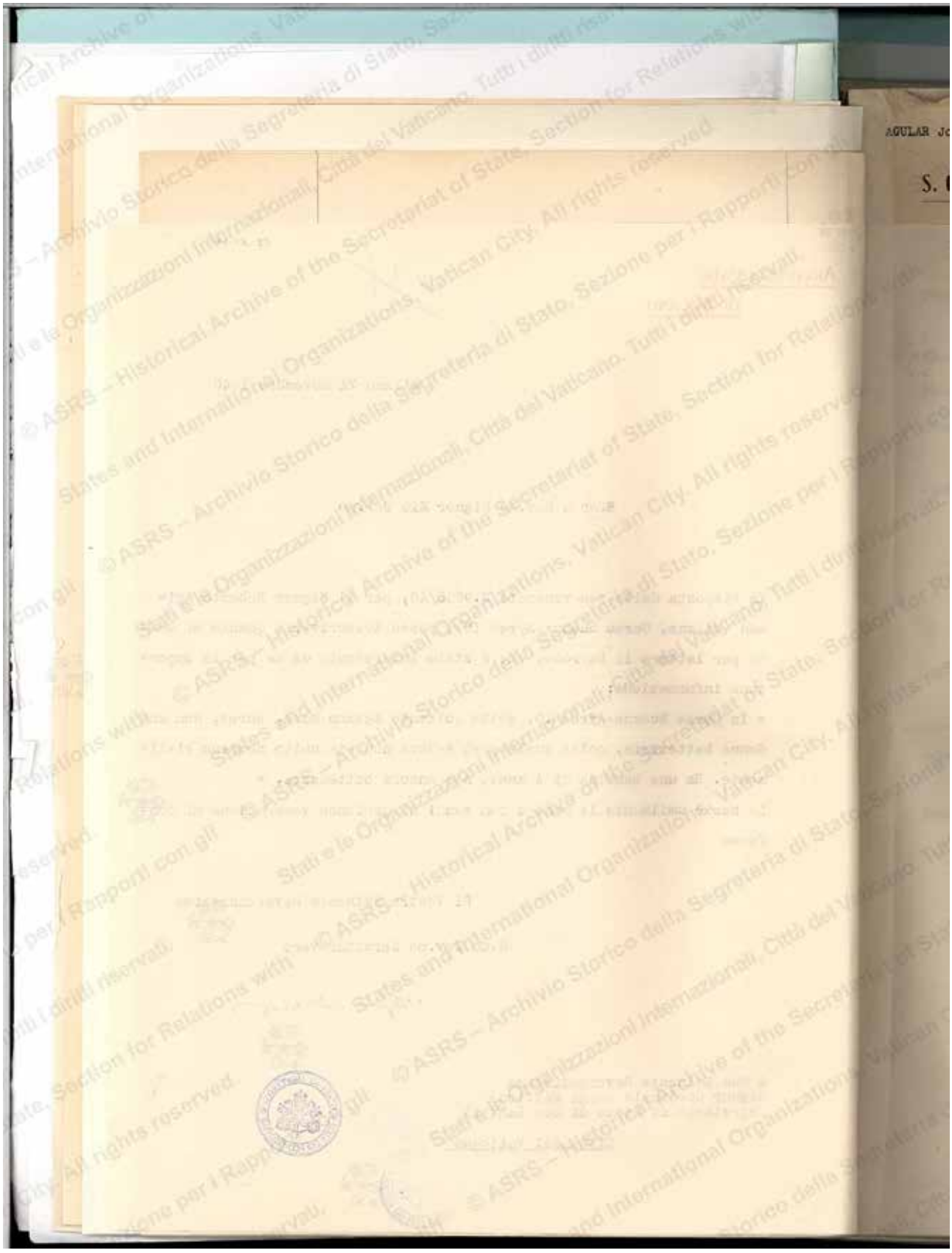

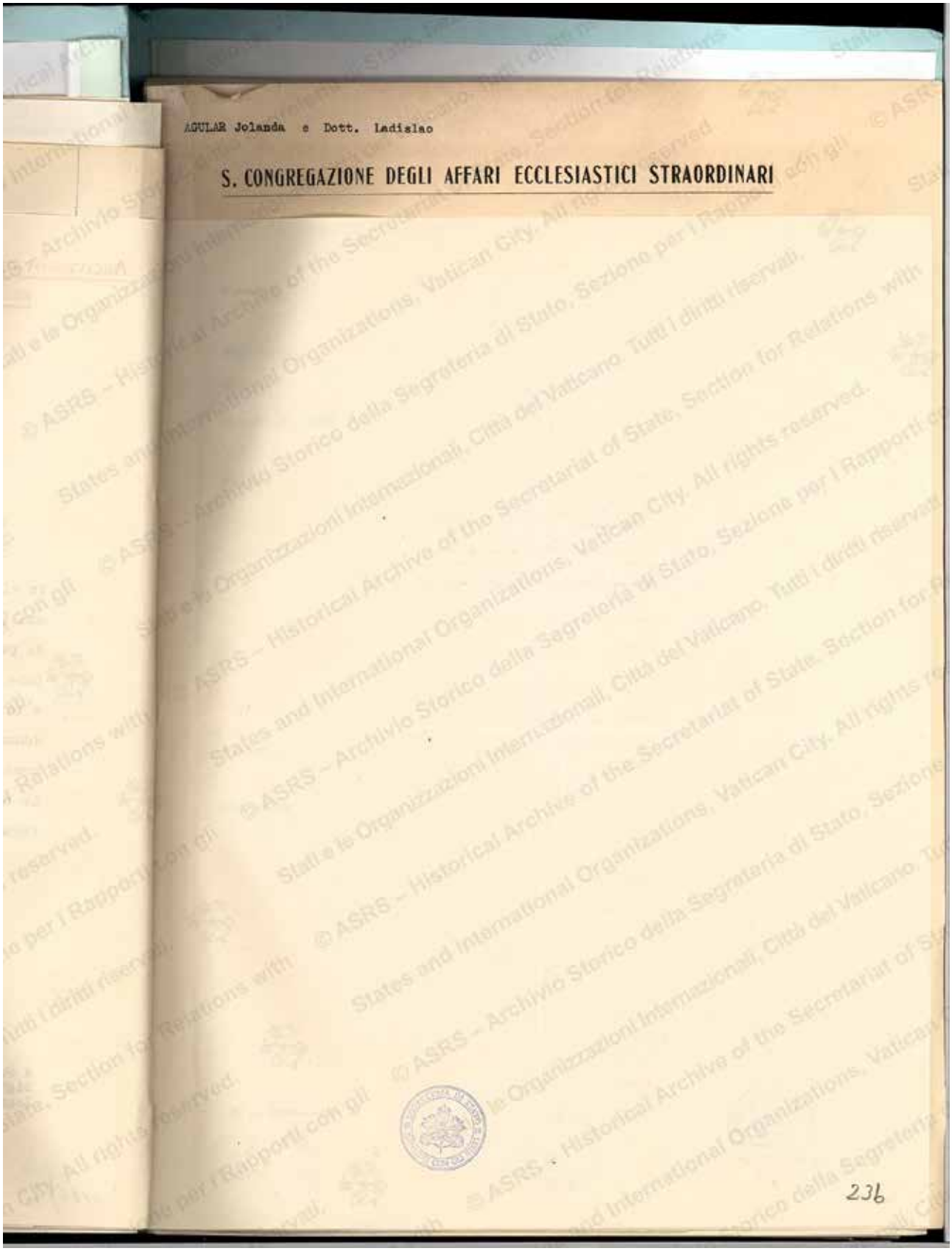
AGULAR Jolanda e Dott. Ladislao

S. CONGREGAZIONE DEGLI AFFARI ECCLESIASTICI STRAORDINARI

236

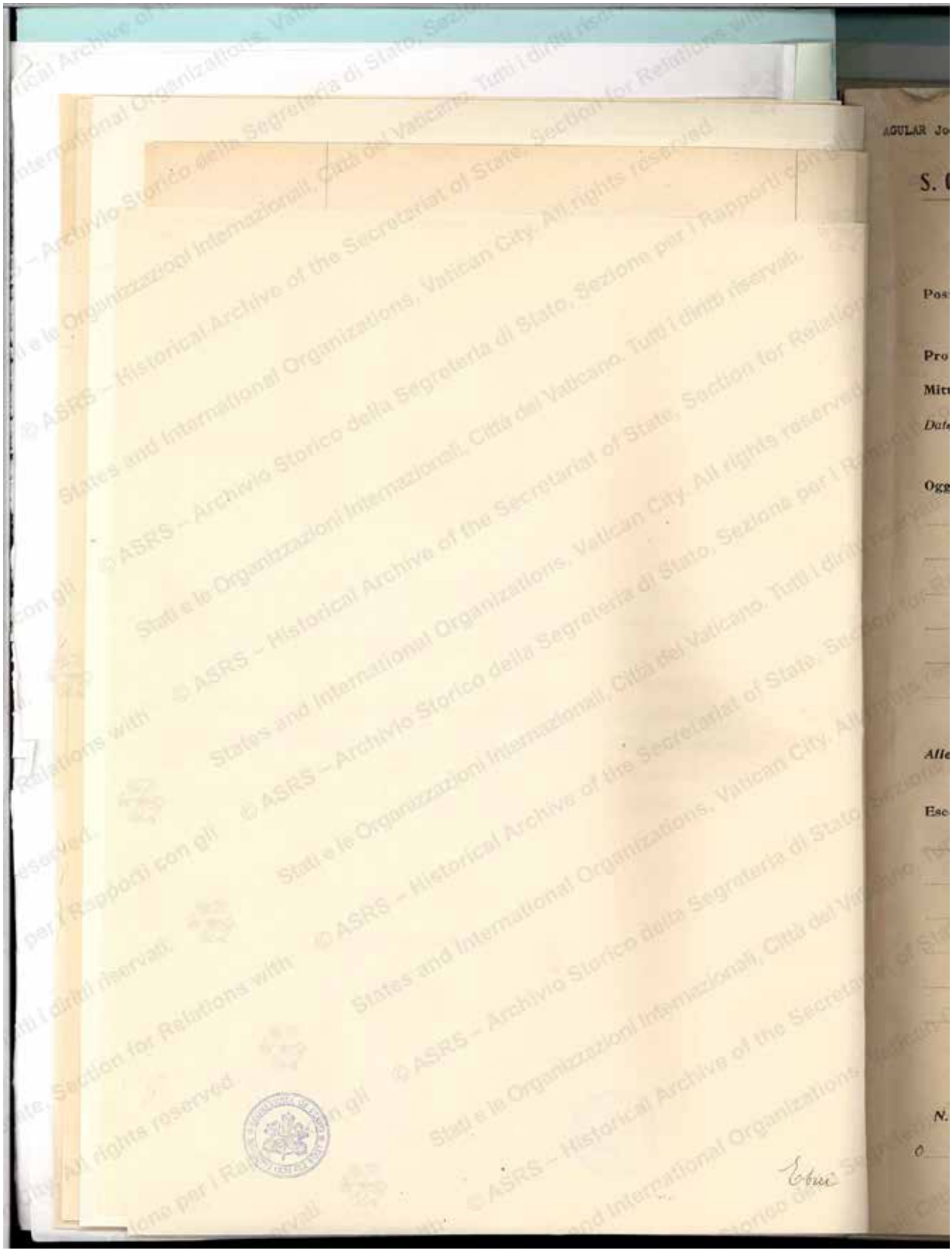

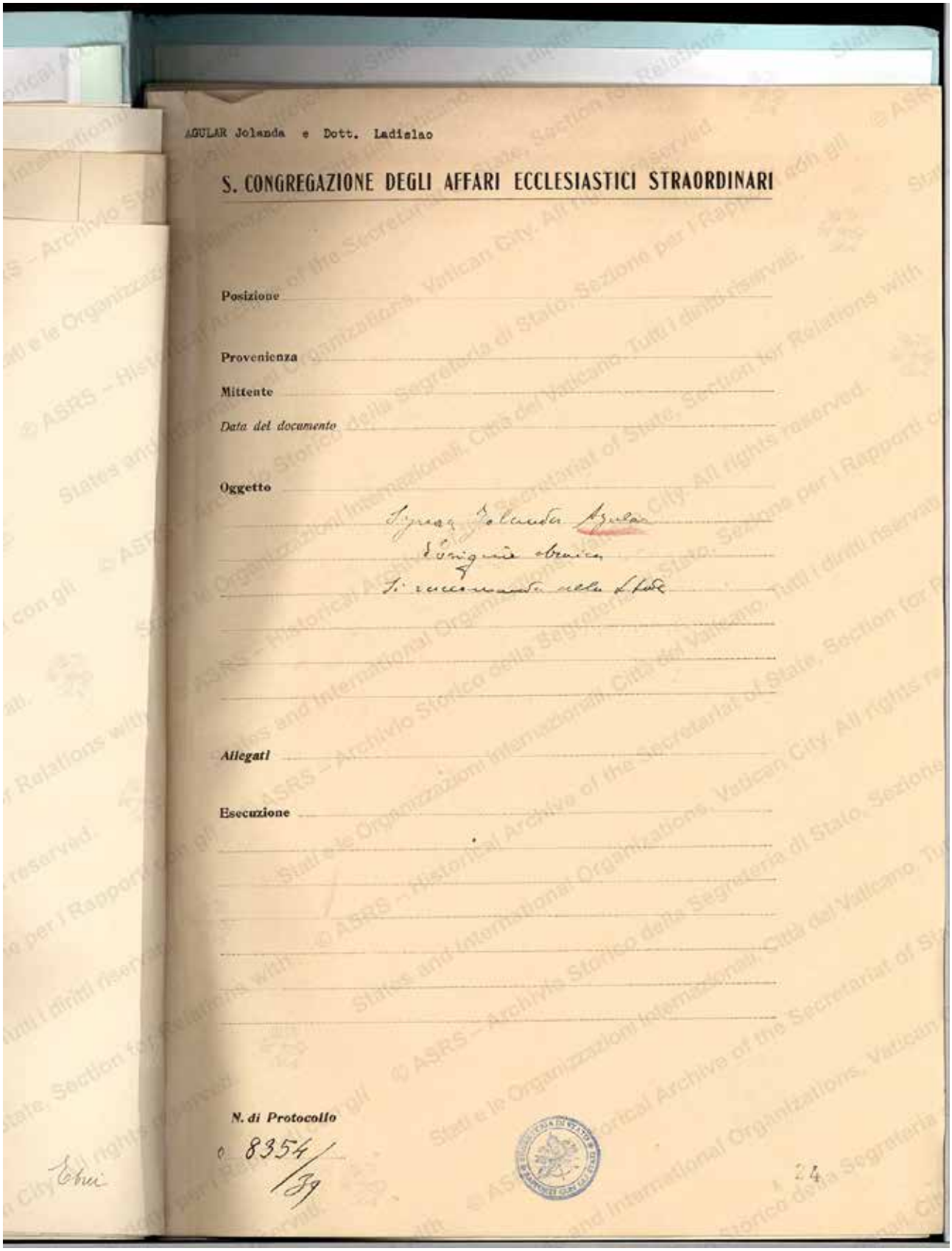

AGULAR Jolanda e Dott. Ladislao

S. CONGREGAZIONE DEGLI AFFARI ECCLESIASTICI STRAORDINARI

Posizione

Provenienza

Mittente

Data del documento

Oggetto

Sig.ra Jolanda Aguilar
d'origine ebrea
si raccomanda alla Santa

Allegati

Esecuzione

N. di Protocollo

8354/39

Ebrei

24

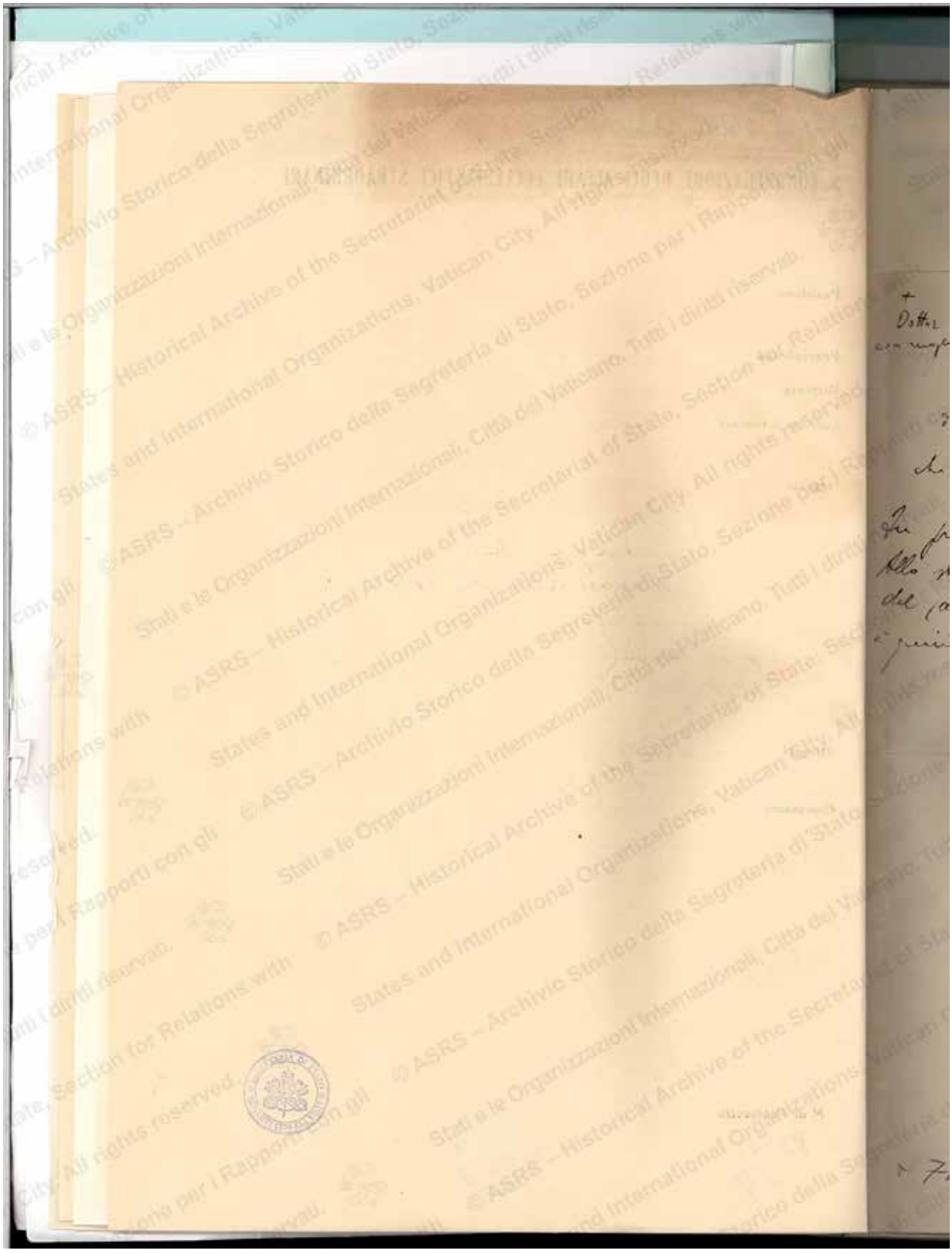

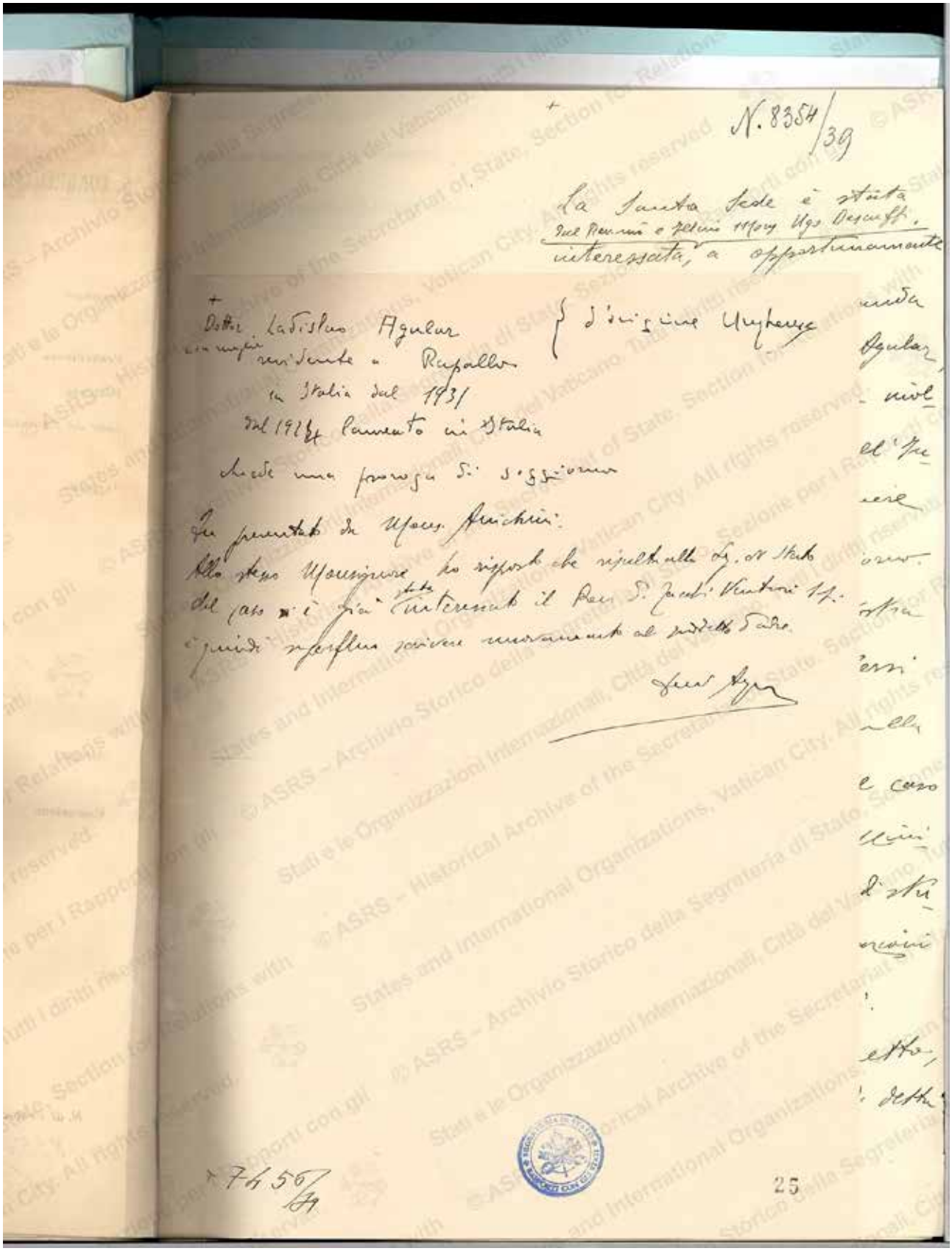

N. 8354/39

La Santa Sede è stata dal Rev.mo e Ill.mo Mons. Ugo Descuffi, interessata, a opportunamente

Dottor Ladislao Aguilar
con moglie
residente a Rapallo
in Italia dal 1931
dal 1924 lamento in Italia
chiede una proroga di soggiorno

{ d'origine Ungherese

Fu presentato da Mons. Anichini.
Allo stesso Monsignore ho risposto che risulta alla Sig. di Stato
del caso si è già stato interessato il Rev. D. Jacobi Ventura S.J.
è quindi superfluo scrivere nuovamente al suddetto Padre.

Luigi Aguilar

+ 7456/39

25

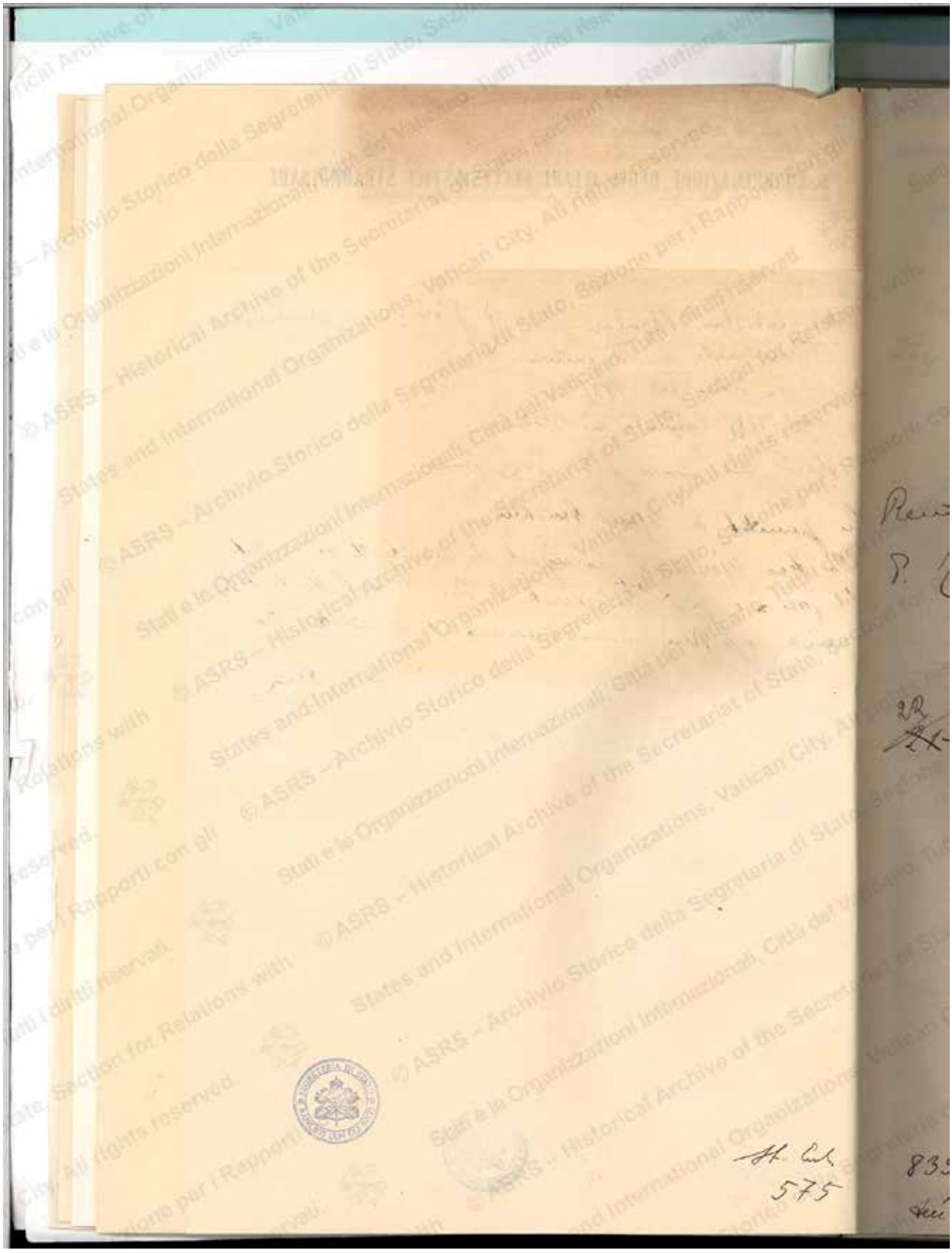

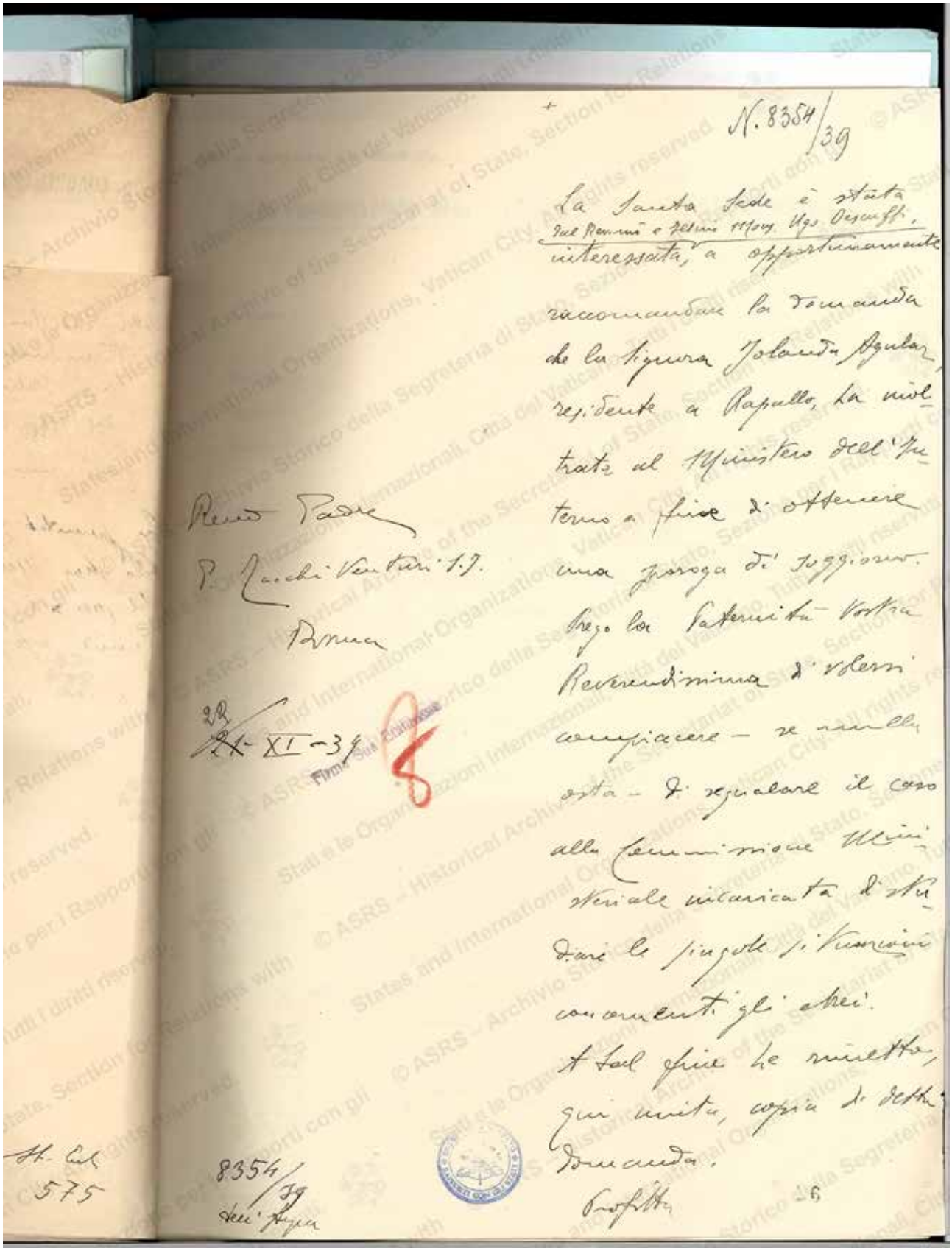

N. 8354/39

La Santa Sede è stata
dal Rev.mo e Ill.mo Mons. Ugo Descuffi,
interessata, a opportunamente
raccomandare la domanda
che la Signora Jolanda Aguiar,
residente a Rapallo, ha inol-
trato al Ministero dell'In-
terno a fine di ottenere
una proroga di soggiorno.
Prego la Paternità Vostra
Reverendissima di volersi
compiacere – se nulla
osta – di segnalare il caso
alla Commissione Mini-
steriale incaricata di stu-
diare le singole situazioni
concernenti gli ebrei.
A tal fine le rimetto,
qui unita, copia di detta
domanda.
Profitto

Rev.mo Padre
P. Zucchi Venturi S.J.
Roma

22 ~~21~~ XI – 39

Firma Sua Eminenza

8

8354/39
dell'Aqua

St. Cal.
575

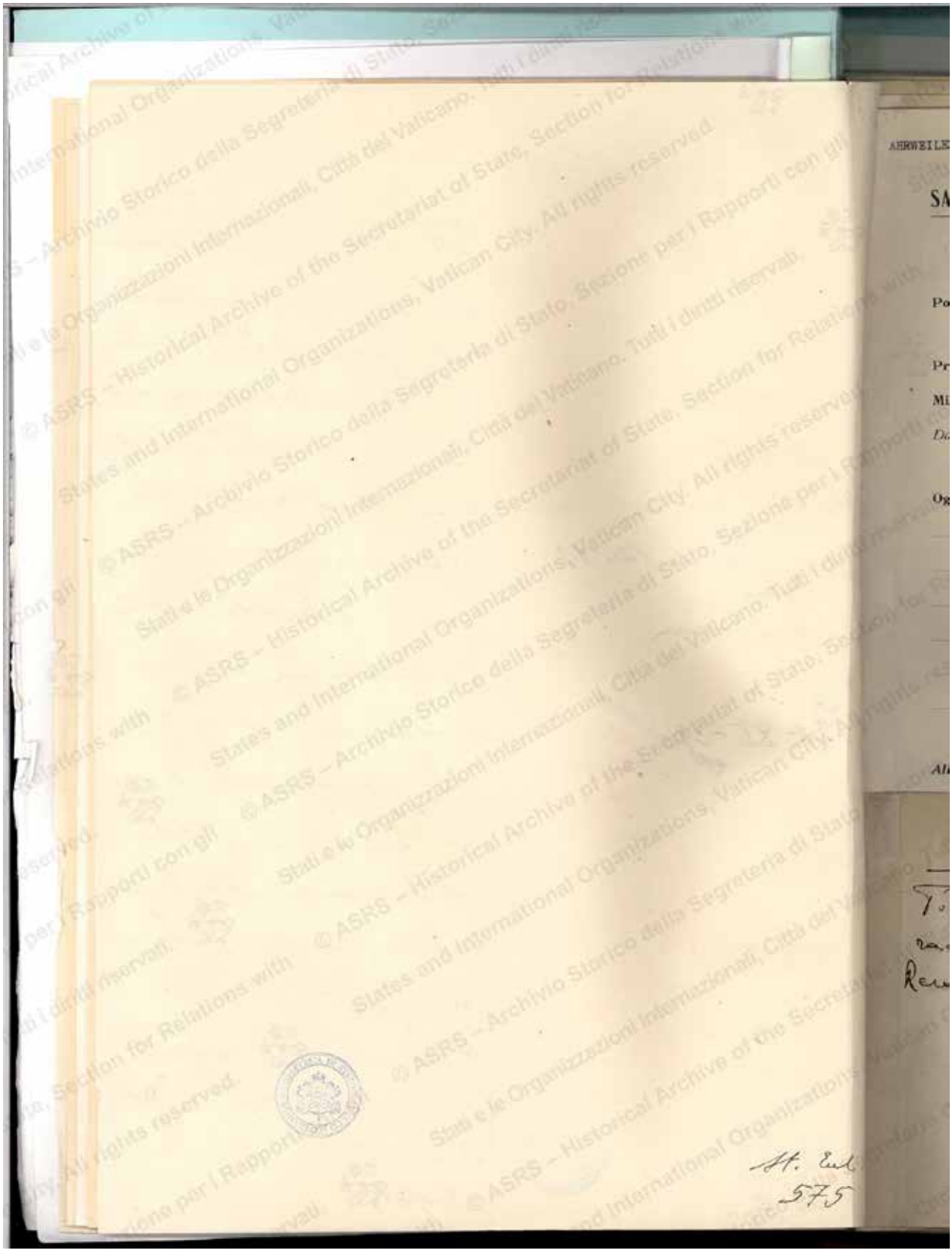

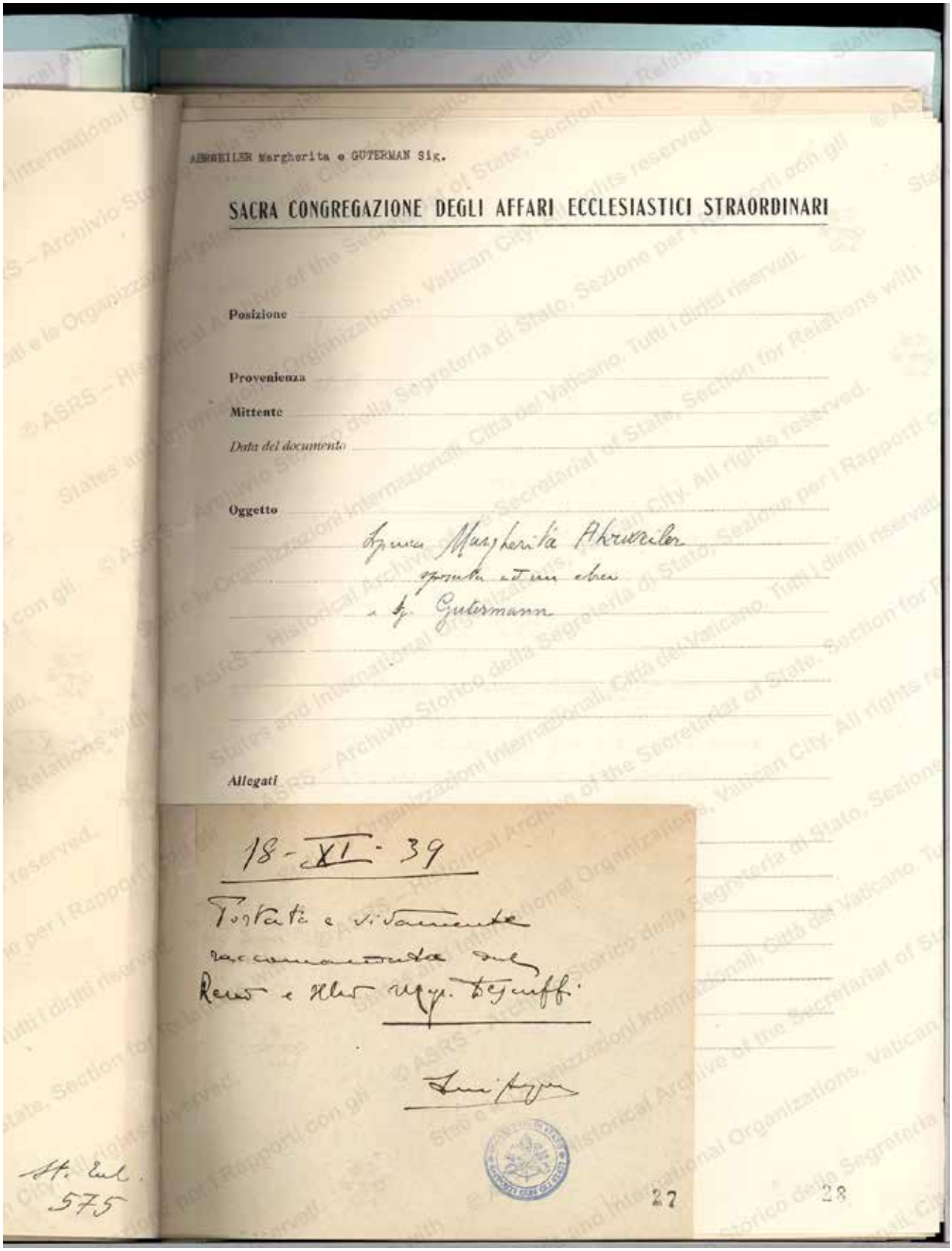

AHRWEILER Margherita e GUTERMAN Sig.

SACRA CONGREGAZIONE DEGLI AFFARI ECCLESIASTICI STRAORDINARI

Posizione

Provenienza

Mittente

Data del documento

Oggetto

Signora Margherita Ahrweiler
sposata ad un ebreo
e Sig. Gutermann

Allegati

18 - XI - 39

Portata e vivamente
raccomandata dal
Rev.mo e Ill.mo Mgr. Tedeschi

[signature]

St. Eul.
575

27

28

© ASRS – Historical Archive of the Secretariat of State, Section for Relations with States and International Organizations, Vatican City. All rights reserved.

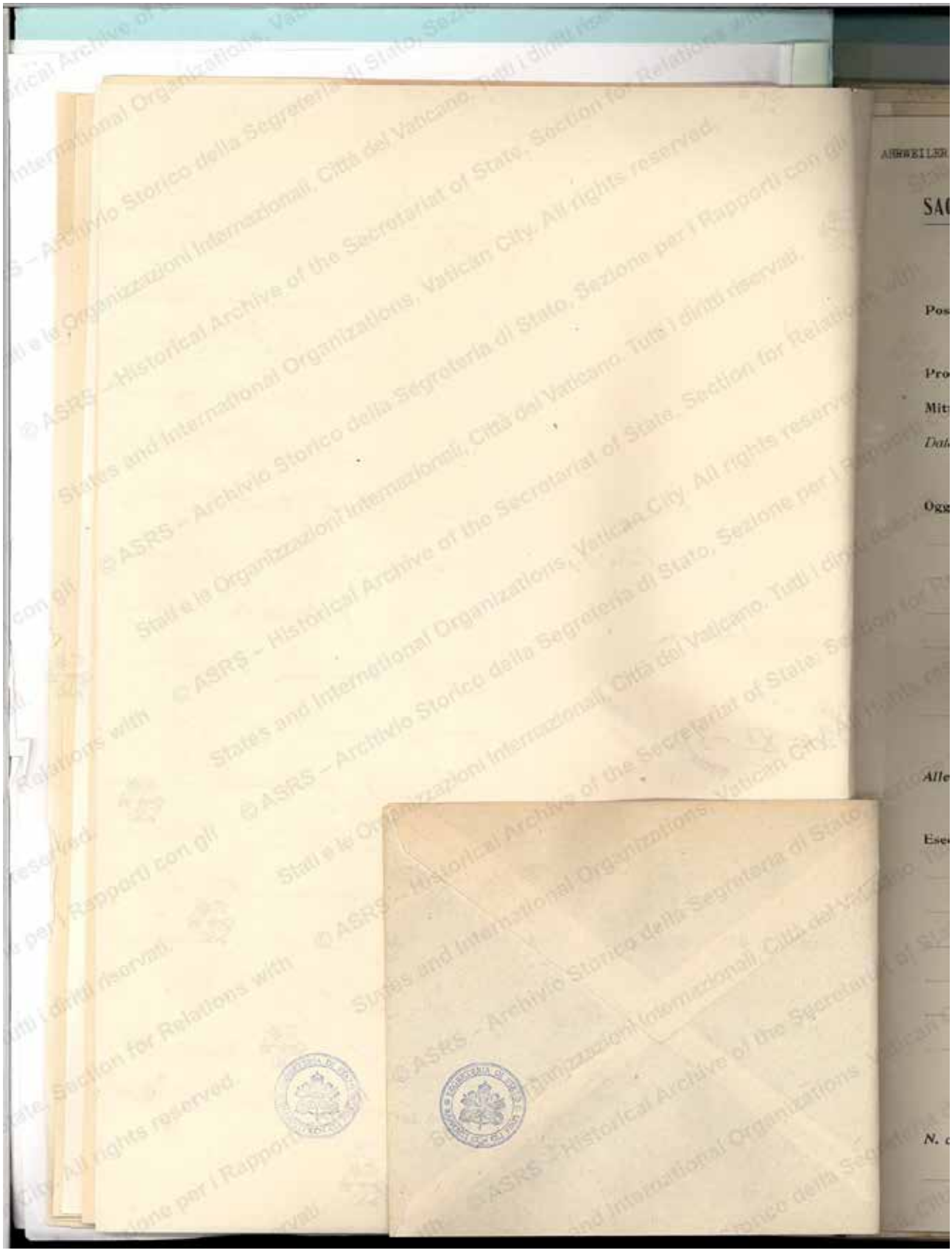

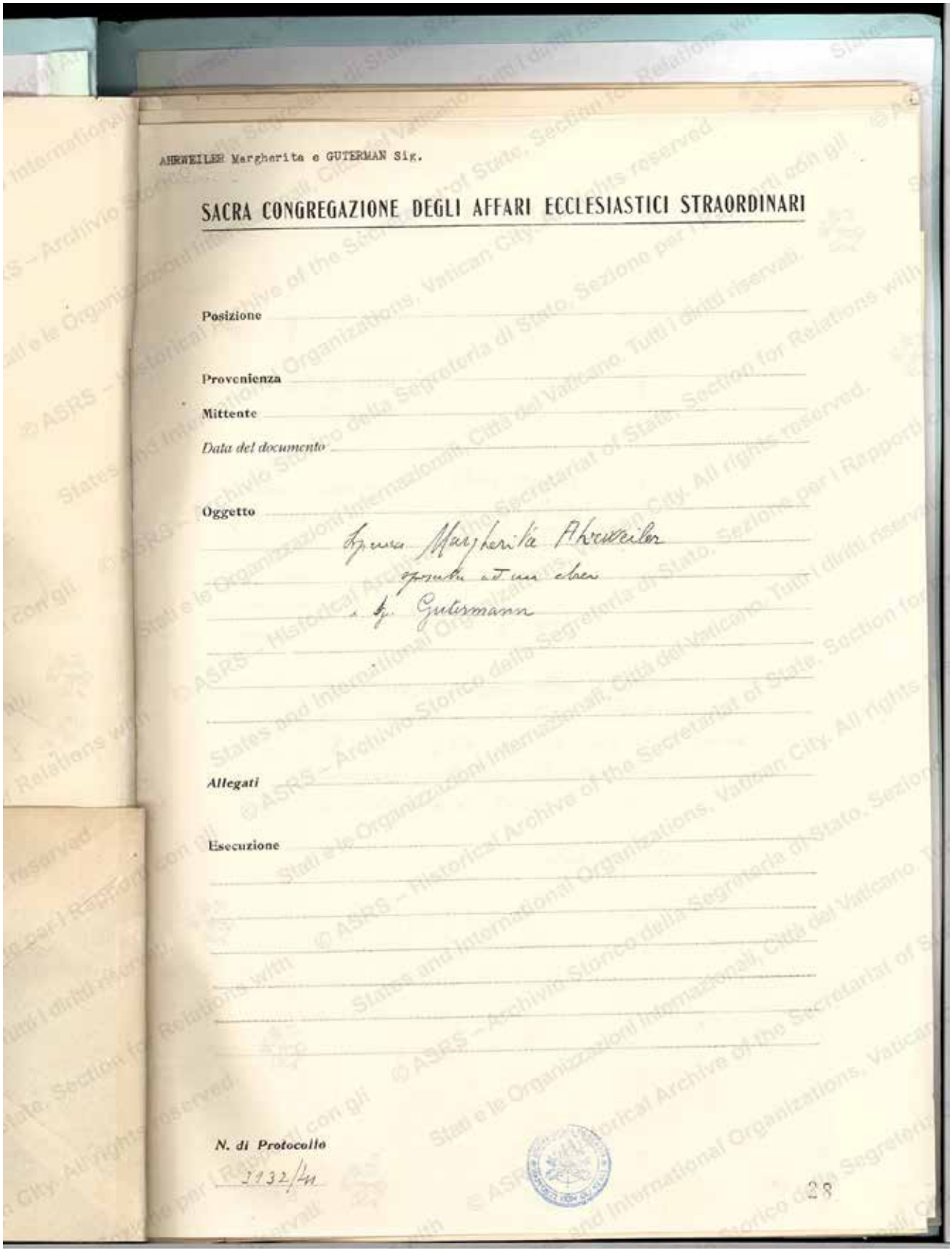

AHRWEILER Margherita e GUTERMAN Sig.

SACRA CONGREGAZIONE DEGLI AFFARI ECCLESIASTICI STRAORDINARI

Posizione

Provenienza

Mittente

Data del documento

Oggetto

Signora Margherita Ahrweiler
sposata ad un ebreo
e Sig. Gutermann

Allegati

Esecuzione

N. di Protocollo

2132/41

28

© ASRS – Historical Archive of the Secretariat of State, Section for Relations with States and International Organizations, Vatican City. All rights reserved.

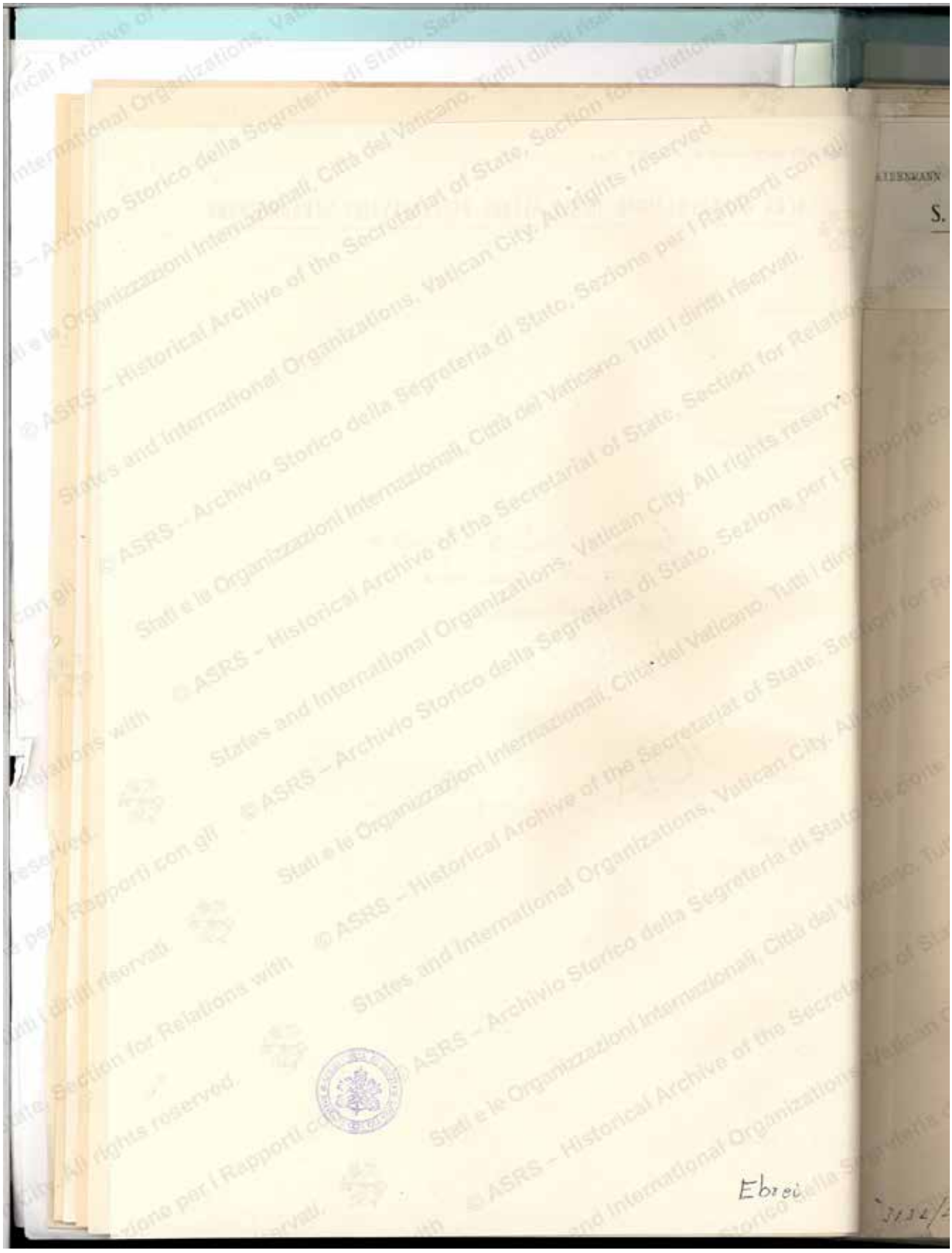
Ebrei

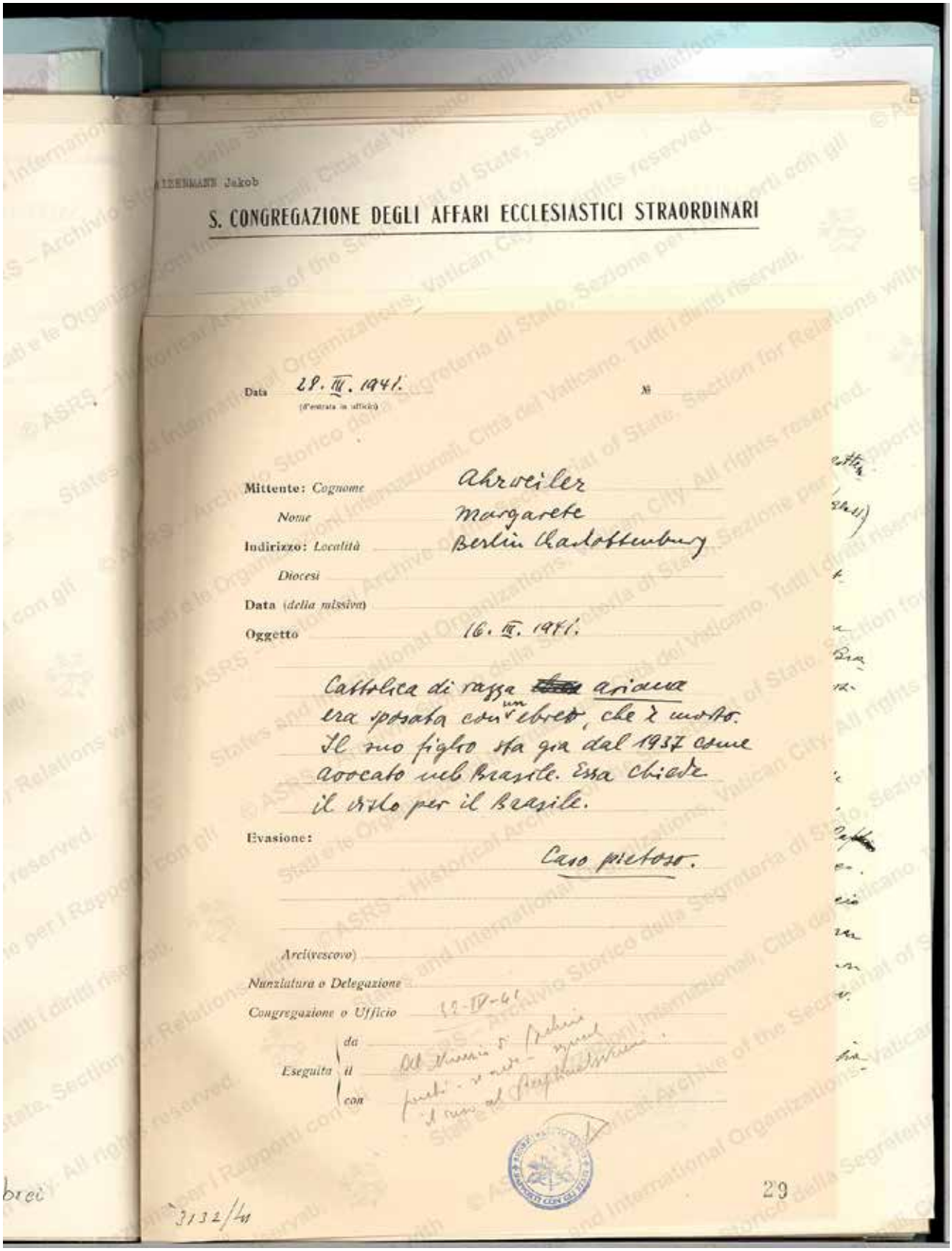

EISENMANN Jakob

S. CONGREGAZIONE DEGLI AFFARI ECCLESIASTICI STRAORDINARI

Data 28. III. 1941. (D'entrata in ufficio) N°

Mittente: Cognome Ahroeiler

Nome Margarete

Indirizzo: Località Berlin Charlottenburg

Diocesi

Data (della missiva) 16. II. 1941.

Oggetto

Cattolica di razza ~~[illegible]~~ ariana
era sposata con un ebreo, che è morto.
Il suo figlio sta già dal 1937 come
avocato nel Brasile. Essa chiede
il visto per il Brasile.

Evasione:

Caso pietoso.

Arcivescovo)

Nunziatura o Delegazione

Congregazione o Ufficio 12-IV-41

Eseguita da
il
con

3132/41

29

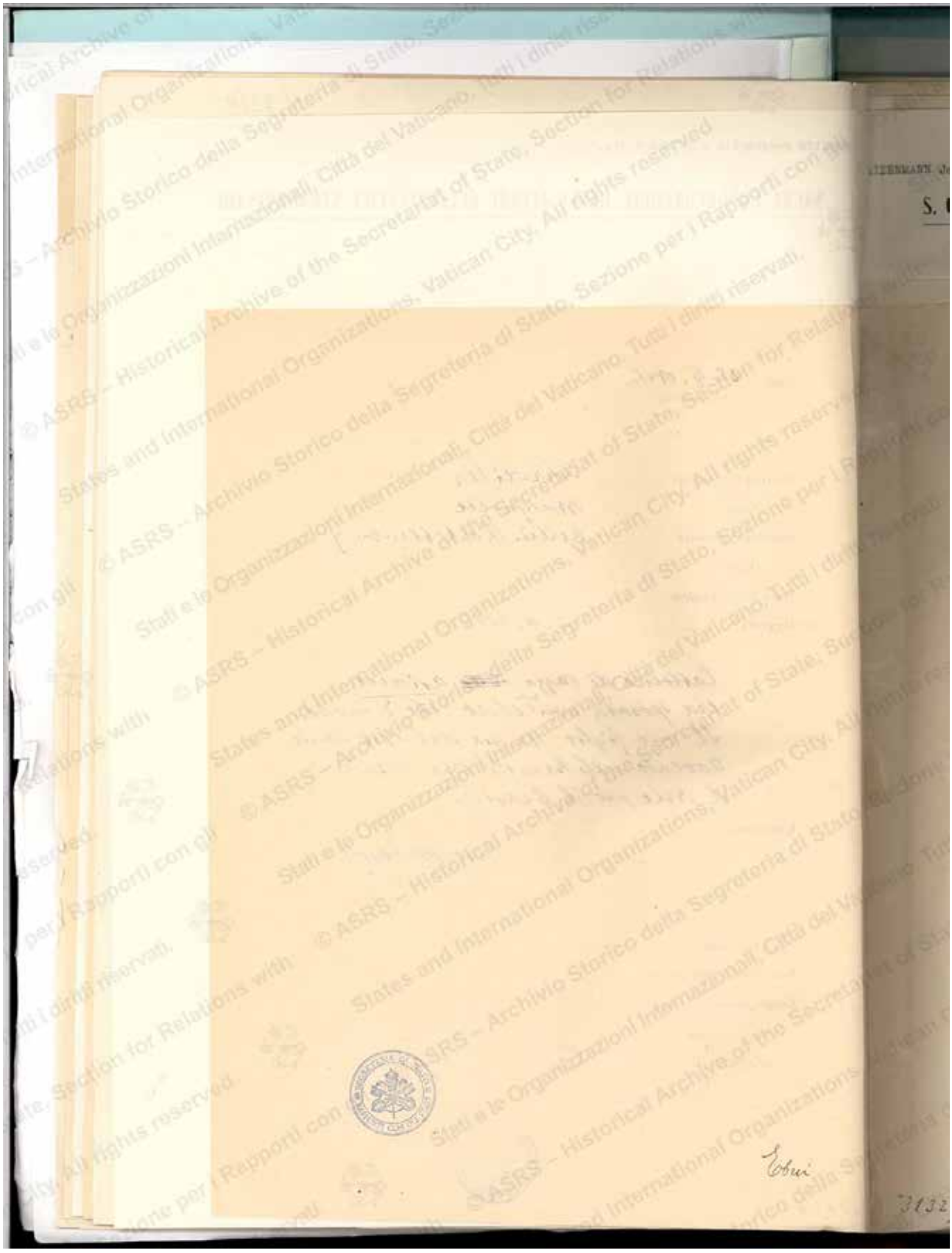

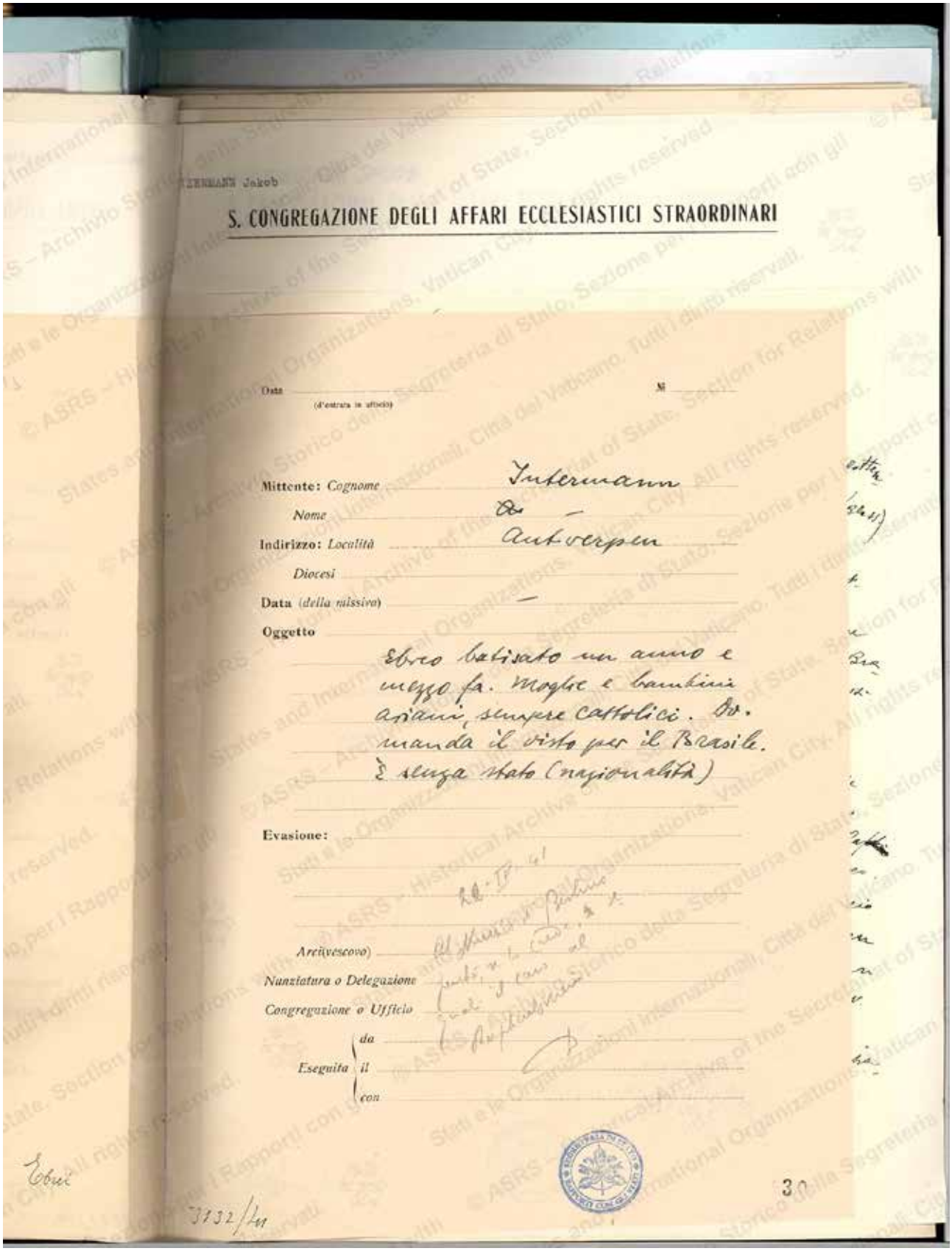

INTERMANN Jakob

S. CONGREGAZIONE DEGLI AFFARI ECCLESIASTICI STRAORDINARI

Data (d'entrata in ufficio) N.

Mittente: Cognome Intermann

Nome —

Indirizzo: Località Antverpen

Diocesi

Data (della missiva) —

Oggetto

Ebreo batisato un anno e mezzo fa. Moglie e bambini ariani, sempre cattolici. Domanda il visto per il Brasile. È senza stato (nazionalità)

Evasione:

Arci(vescovo)

Nunziatura o Delegazione

Congregazione o Ufficio

Eseguita da / il / con

Ebrei

3132/41

30

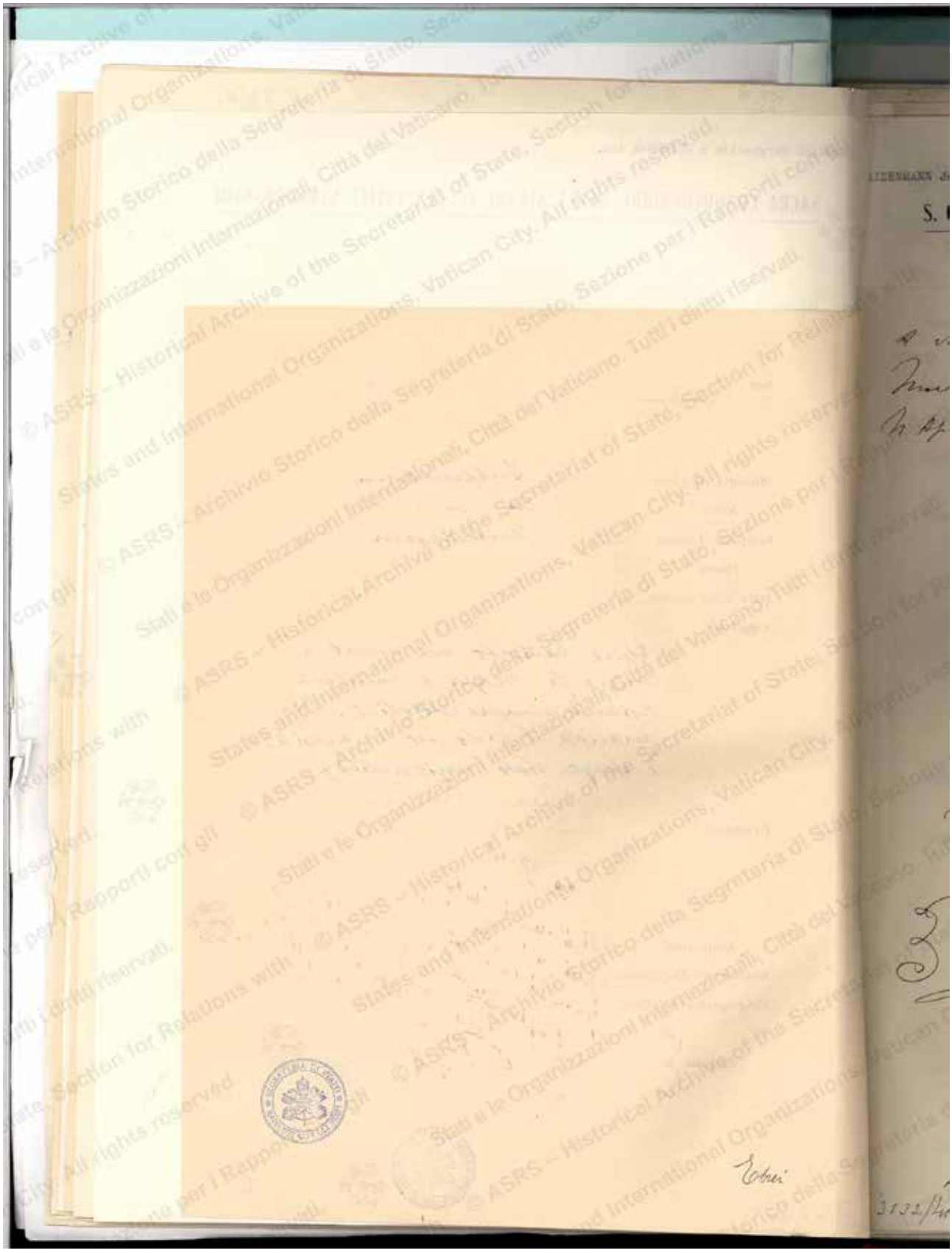

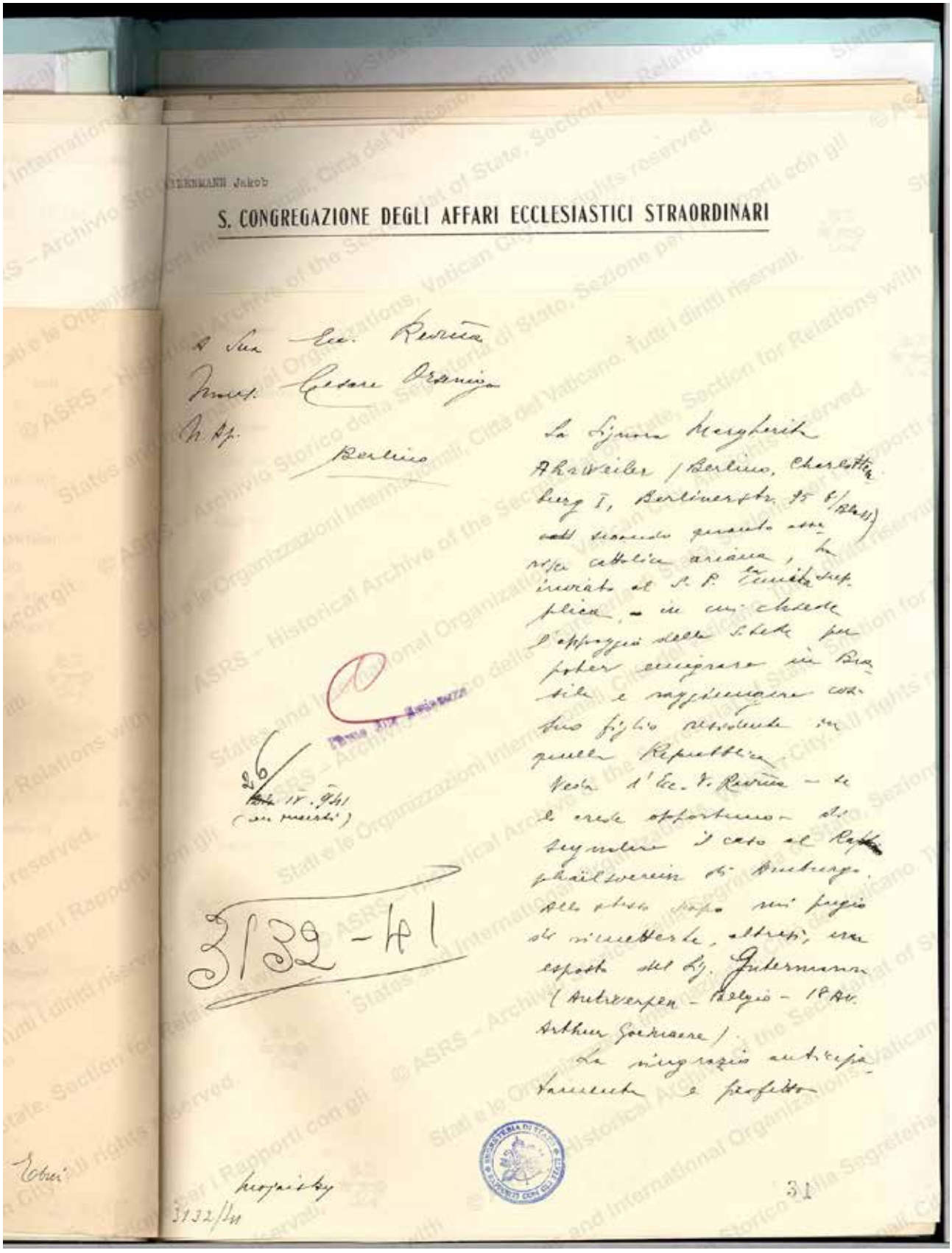

[illegible]ERMANN Jakob

S. CONGREGAZIONE DEGLI AFFARI ECCLESIASTICI STRAORDINARI

A Sua Ecc. Revma
Mons. Cesare Orsenigo
N. Ap.
Berlino

La Signora Margherita Ahrweiler (Berlino, Charlottenburg I, Berlinerstr. 95 b/Blatt) ~~[illegible]~~ secondo quanto asserisce cattolica ariana, ha inviato al S. P. la unita supplica, in cui chiede l'appoggio della S. Sede per poter emigrare in Brasile e raggiungere così suo figlio residente in quella Repubblica.

Veda l'Ecc. V. Revma — se lo crede opportuno — di segnalare il caso al Raphaëlsverein di Amburgo. Allo stesso scopo mi pregio di rimetterle, altresì, una esposta del Sig. Intermann (Antwerpen - Belgio - 18 Av. Arthur Goemaere).

La ringrazio anticipatamente e profitto

26/IV.941 (in merito)

3132-41

Ebrei

Mojaisky

3132/41

31

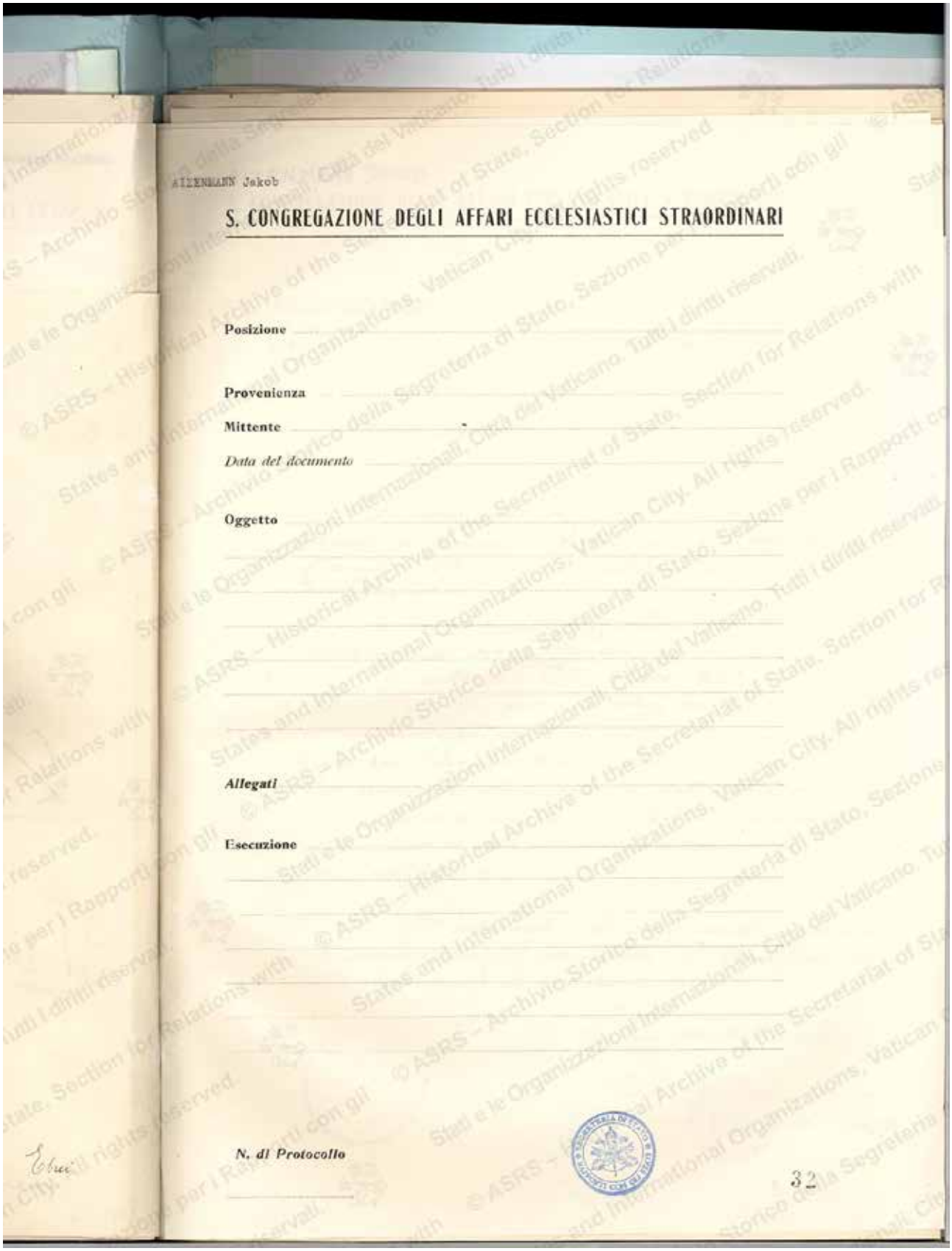

AIZENMANN Jakob

S. CONGREGAZIONE DEGLI AFFARI ECCLESIASTICI STRAORDINARI

Posizione

Provenienza

Mittente

Data del documento

Oggetto

Allegati

Esecuzione

N. di Protocollo

32

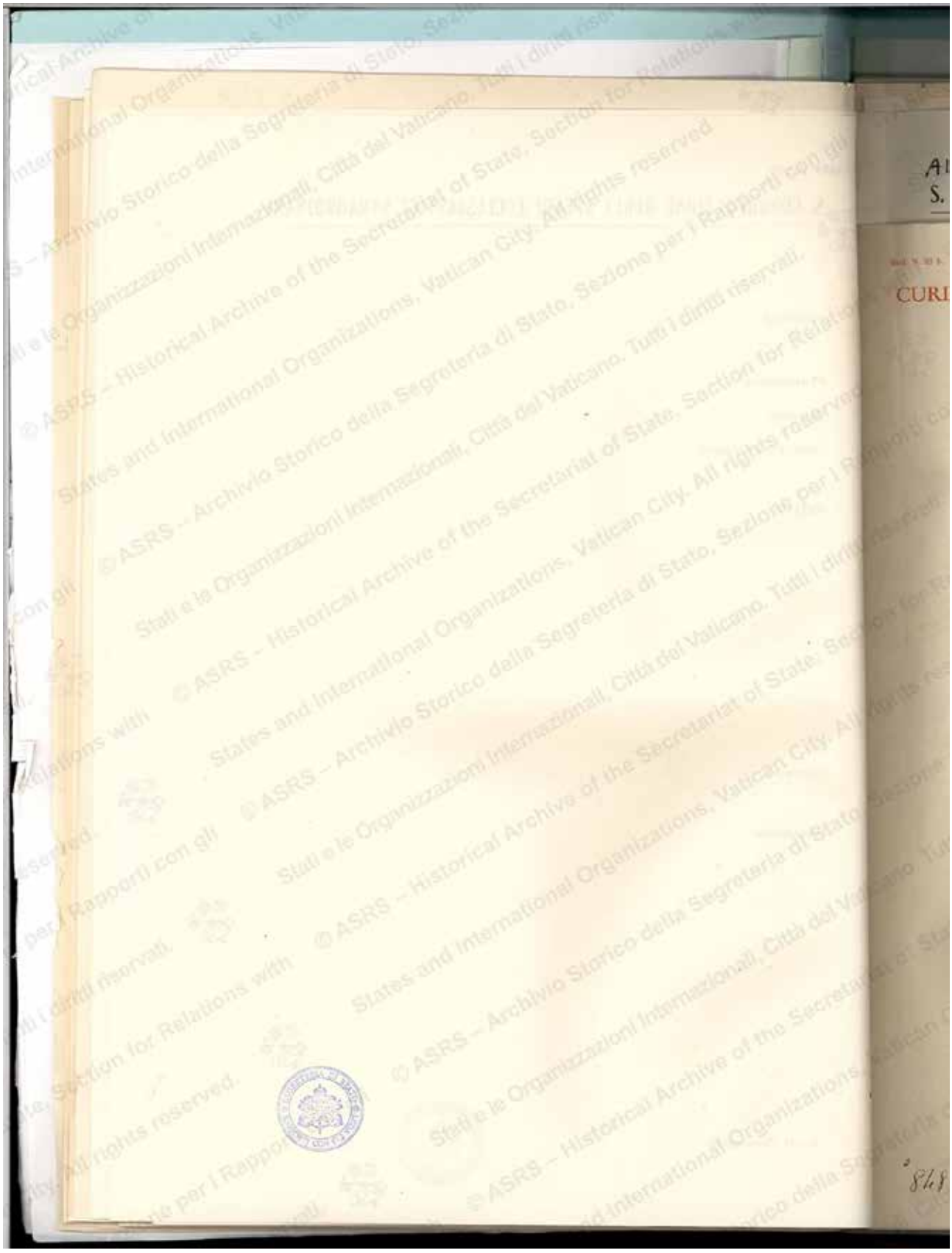

AIZENMANN JACOB
S. CONGREGAZIONE DEGLI AFFARI ECCLESIASTICI STRAORDINARI

CURIA ARCIVESCOVILE
DI
MILANO

Milano, 28 Agosto, 1940 –

Eminenza,

Fa domanda per poter emigrare in Brasile il giovine Aizenmann Jakob Giuseppe, d'anni 29, nato a Lublino, ab.te a Milano V. Passerella N. 16 –

È non ariano (genitori israeliti, morti quand'egli aveva 9 anni.

Fu battezzato a Lublino nella Chiesa Catt.ca nel 1923 – per cura dei suoi allevatori cattolici. Ha scritto 5 settimane fa per avere il Certif.to, ma inutilmente. Recita bene Pater, Ave Maria e quasi tutto il Credo in tedesco. Ciò dimostra che fu educato cattolicamente.

Lavora da sarto, ed è raccomandato da persone attendibili, che attestano la onestà del richiedente.

Il sottoscritto lo raccomanda perchè l'istanza venga presentata all'Ambasciata del Brasile presso il Vaticano.

Coi più devoti ossequi

Can.o Giuseppe Maino
incar.to dei Catt.i profughi –

CURIA ARCIVESCOVILE MILANO

8480/40

33

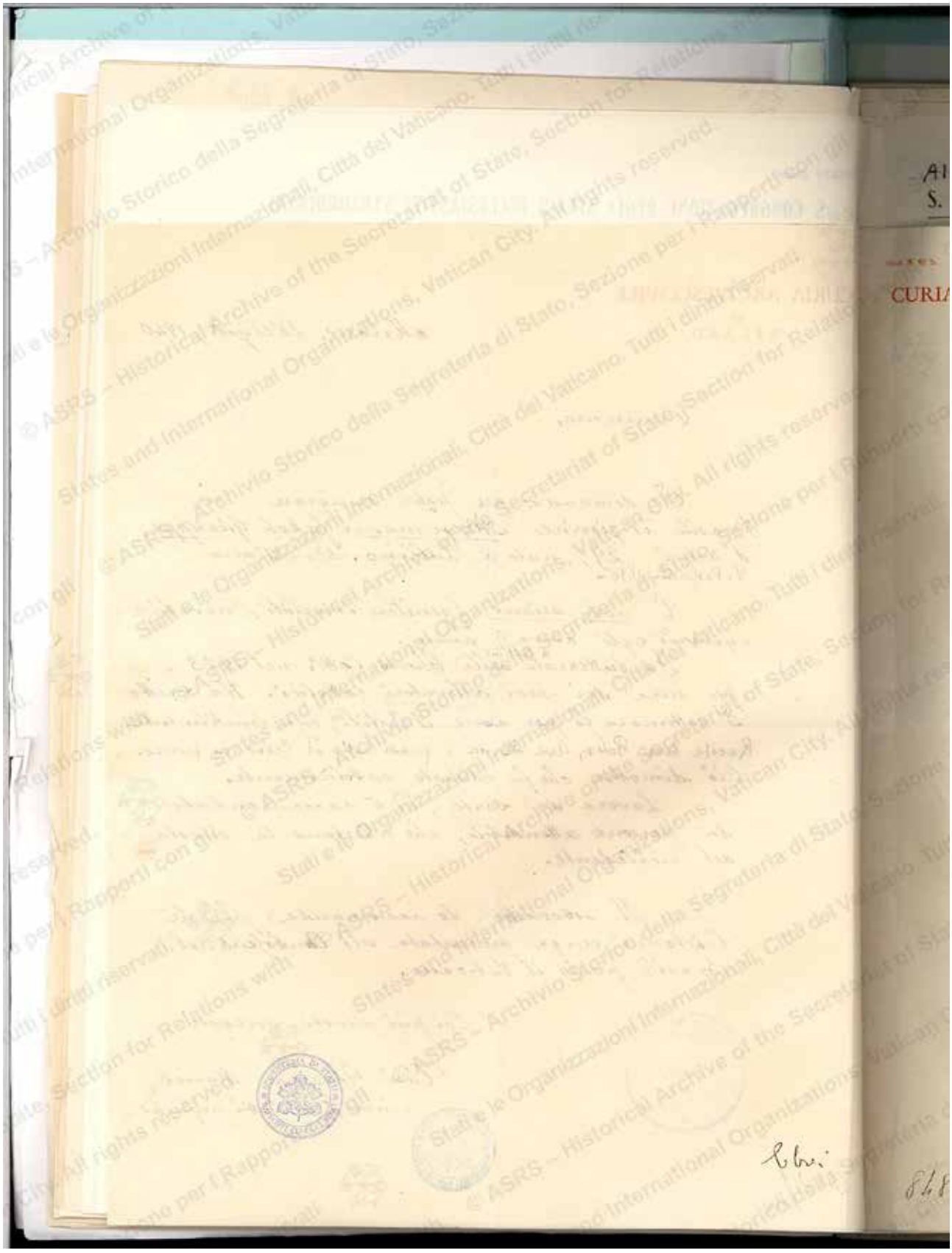

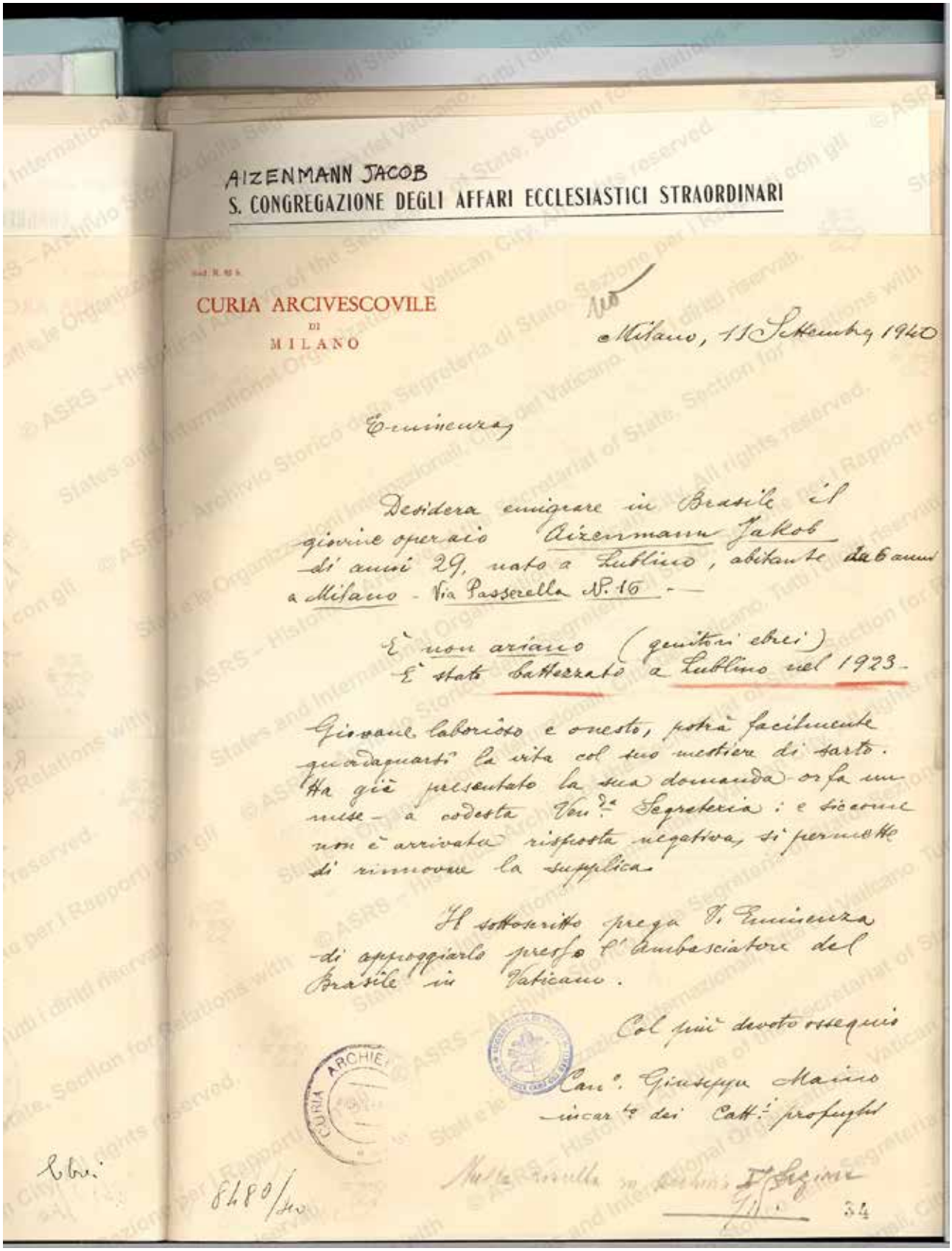

AIZENMANN JACOB
S. CONGREGAZIONE DEGLI AFFARI ECCLESIASTICI STRAORDINARI

CURIA ARCIVESCOVILE
DI
MILANO

Milano, 11 Settembre 1940

Eminenza,

Desidera emigrare in Brasile il giovine operaio Aizenmann Jakob di anni 29, nato a Lublino, abitante da 6 anni a Milano - Via Passerella N. 16 -

È non ariano (genitori ebrei)
È stato battezzato a Lublino nel 1923.

Giovane laborioso e onesto, potrà facilmente guadagnarsi la vita col suo mestiere di sarto. Ha già presentato la sua domanda ora fa un anno - a codesta Vra Segreteria: e siccome non è arrivata risposta negativa, si permette di rinnovare la supplica.

Il sottoscritto prega V. Eminenza di appoggiarlo presso l'Ambasciatore del Brasile in Vaticano.

Col più devoto ossequio

Can.° Giuseppe Maino
incaric.to dei Catt.i profughi

Ebrei

8480/40

34

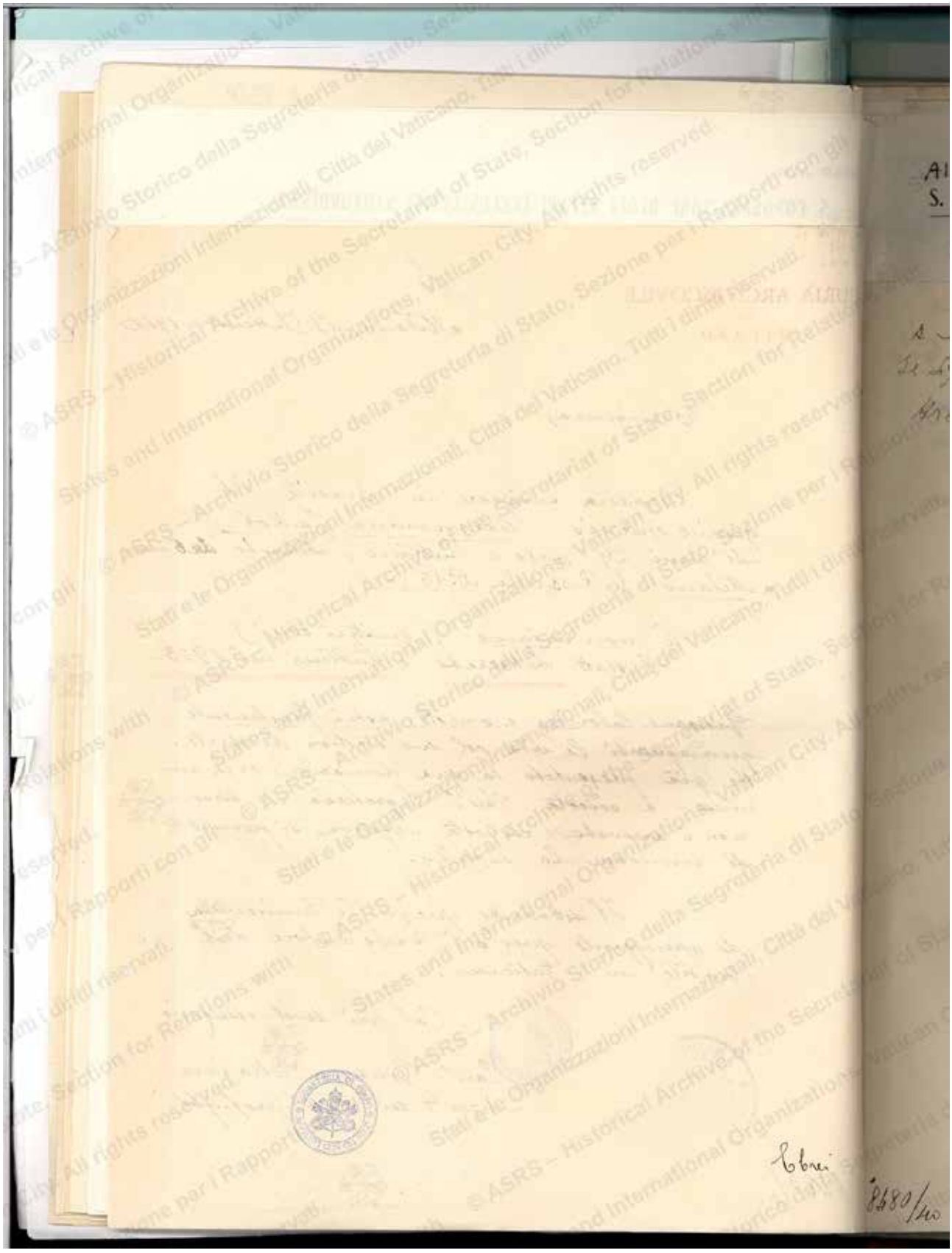

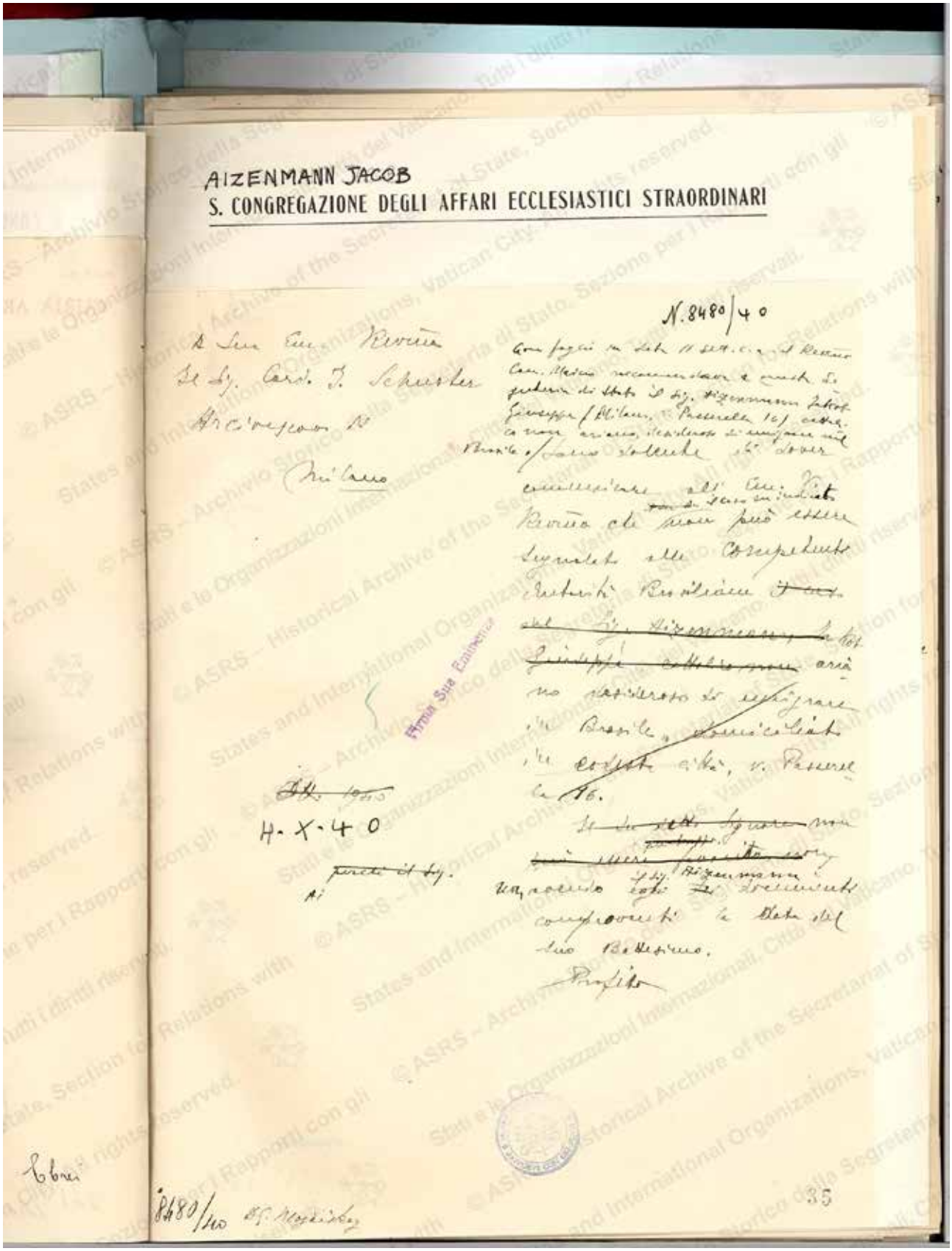

AIZENMANN JACOB

S. CONGREGAZIONE DEGLI AFFARI ECCLESIASTICI STRAORDINARI

N. 8480/40

A Sua Em. Rev.ma
Il Sig. Card. J. Schuster
Arcivescovo di
Milano

Con foglio in data 11 sett. c.a. il Rev.mo Can. Maino raccomandava a questa Segreteria di Stato il Sig. Aizenmann Jakob Giuseppe (Milano, v. Passerella 16) cattolico non ariano, desideroso di emigrare nel Brasile. Sono dolente di dover comunicare all'Em. Vict. Rev.ma che ~~non~~ il caso in indicato non può essere segnalato alle competenti Autorità Brasiliane ~~il caso del Sig. Aizenmann, la Kot Giuseppe cattolico non~~ ariano desideroso di emigrare in Brasile, domiciliato in codesta città, v. Passerella 16.

~~Se in detto Signore non può essere fornito~~ il Sig. Aizenmann non avendo egli ~~sei~~ documenti comprovanti la data del suo Battesimo.

Profito

~~Att. 1940~~

H. X. 40

~~perché il Sig.~~

Ai

Firma Sua Eminenza

Ebrei

8480/40 Dr. Moskiewicz

35

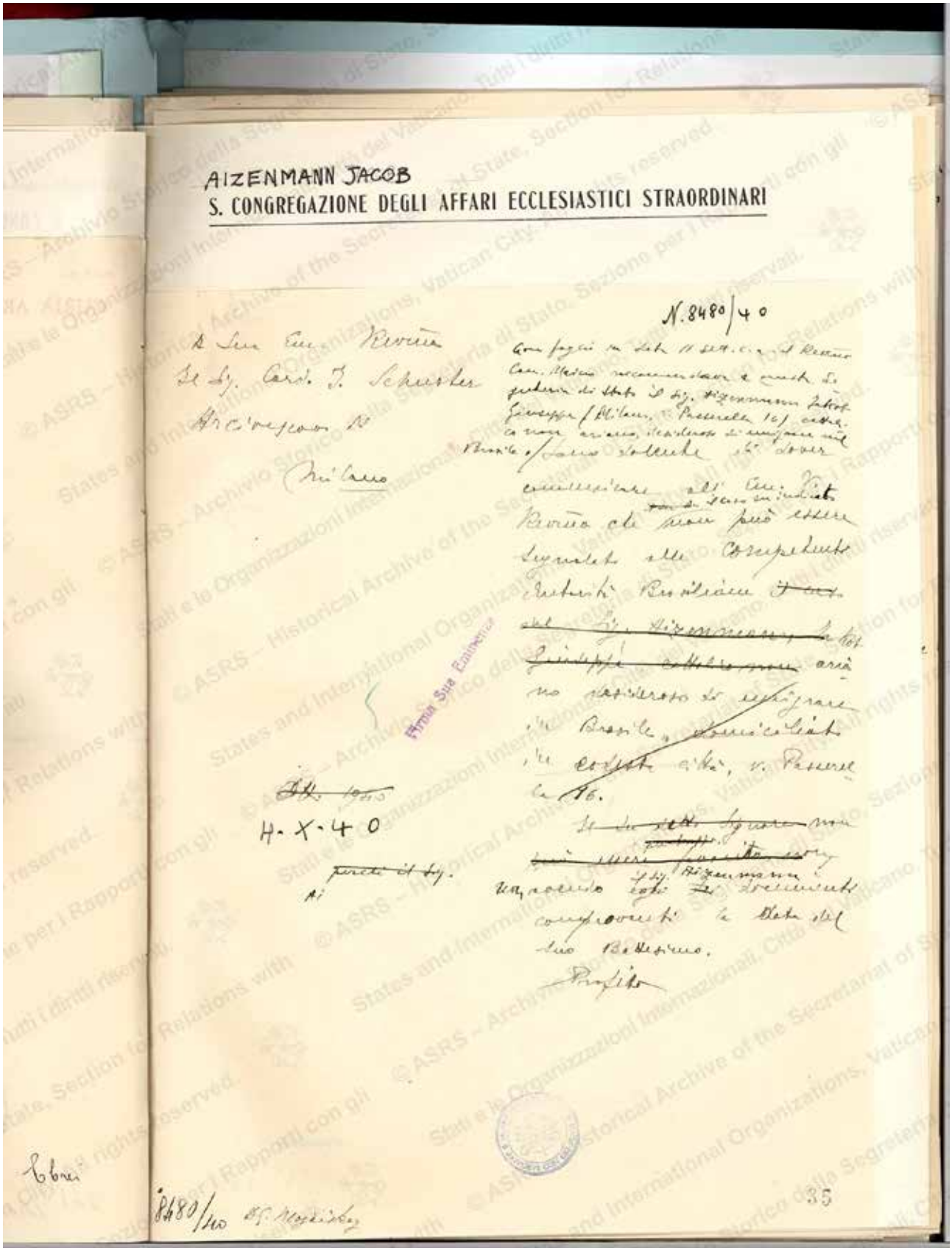

AIZENMANN JACOB

S. CONGREGAZIONE DEGLI AFFARI ECCLESIASTICI STRAORDINARI

N. 8480/40

A Sua Em. Rev.ma
Il Sig. Card. J. Schuster
Arcivescovo di
Milano

Con foglio in data 11 sett. c.a. il Rev.mo Can. Maino raccomandava a questa Segreteria di Stato il Sig. Aizenmann Jakob Giuseppe (Milano, v. Passerella 16) cattolico non ariano, desideroso di emigrare nel Brasile. Sono dolente di dover comunicare all'Em. Vict. Rev.ma che non può essere segnalato alle competenti Autorità Brasiliane ~~il caso del Sig. Aizenmann, la Kot Giuseppe cattolico non~~ ariano desideroso di emigrare in Brasile, domiciliato in codesta città, v. Passerella 16.

~~Se in detto Signore non può essere fornito~~ non avendo egli il Sig. Aizenmann documenti comprovanti la data del suo Battesimo.

Profito

~~Att. 1940~~

H. X. 40

~~perchè il Sig.~~

Ai

Firma Sua Eminenza

Ebrei

8480/40 Bg. Moskiskey

35

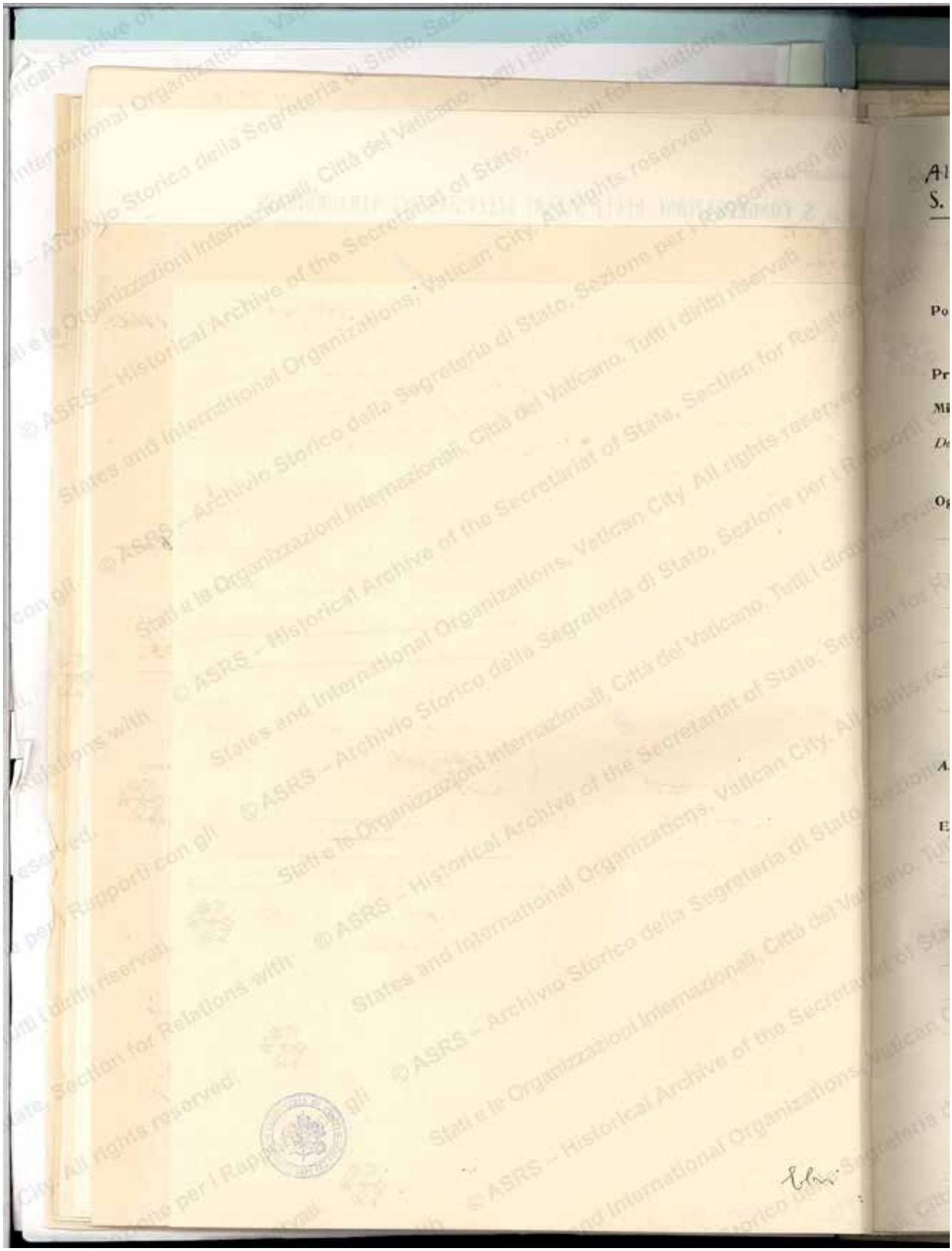

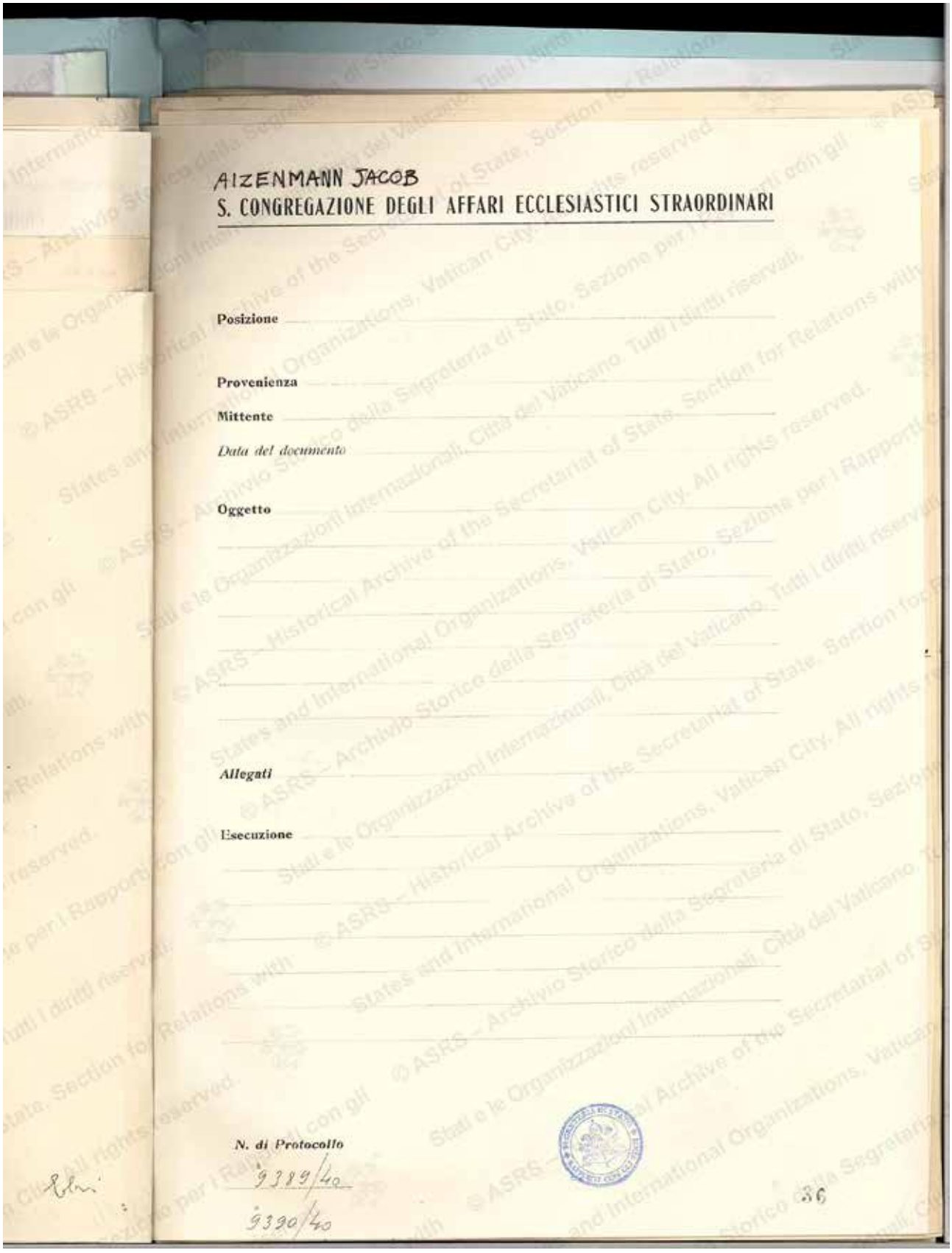

AIZENMANN JACOB

S. CONGREGAZIONE DEGLI AFFARI ECCLESIASTICI STRAORDINARI

Posizione

Provenienza

Mittente

Data del documento

Oggetto

Allegati

Esecuzione

N. di Protocollo

9389/40

9390/40

36

© ASRS – Archivio Storico della Segreteria di Stato, Sezione per i Rapporti con gli Stati e le Organizzazioni Internazionali, Città del Vaticano. Tutti i diritti riservati.
© ASRS – Historical Archive of the Secretariat of State, Section for Relations with States and International Organizations, Vatican City. All rights reserved.

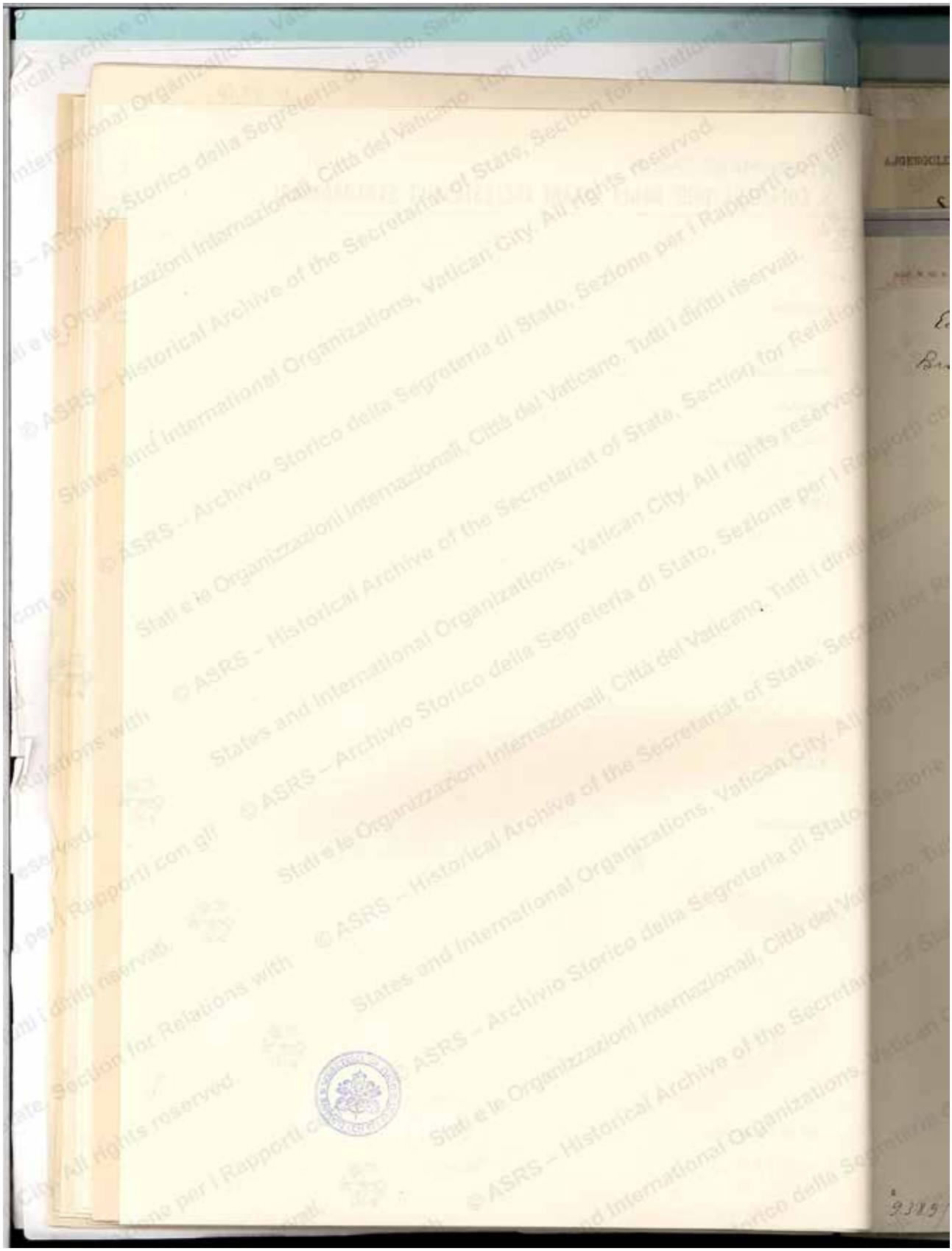

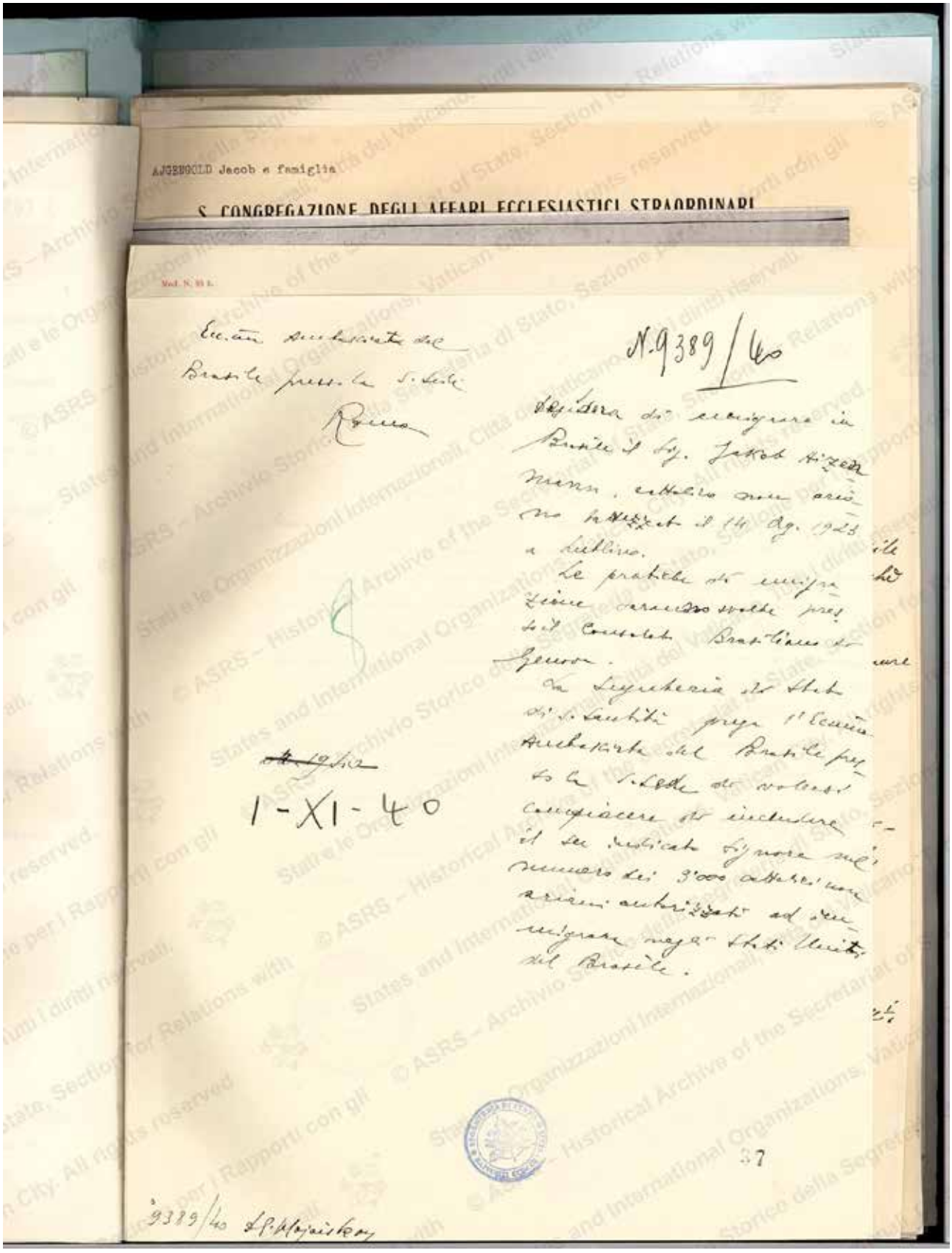

AJGENGOLD Jacob e famiglia

S. CONGREGAZIONE DEGLI AFFARI ECCLESIASTICI STRAORDINARI

Mod. N. 93 b.

Ecc.mo Ambasciata del Brasile presso la S. Sede

Roma

N. 9389/40

Desidera di emigrare in Brasile il Sig. Jakob Aizenmann, cattolico non ariano battezzato il 14 Ag. 1923 a Lublino.

Le pratiche di emigrazione saranno svolte presso il Consolato Brasiliano di Genova.

La Segreteria di Stato di S. Santità prega l'Ecc.mo Ambasciata del Brasile presso la S. Sede di volersi compiacere di includere il suo indicato Signore nel numero dei 3'000 cattolici non ariani autorizzati ad immigrare negli Stati Uniti del Brasile.

~~[illegible]~~

1-XI-40

37

9389/40 [illegible]

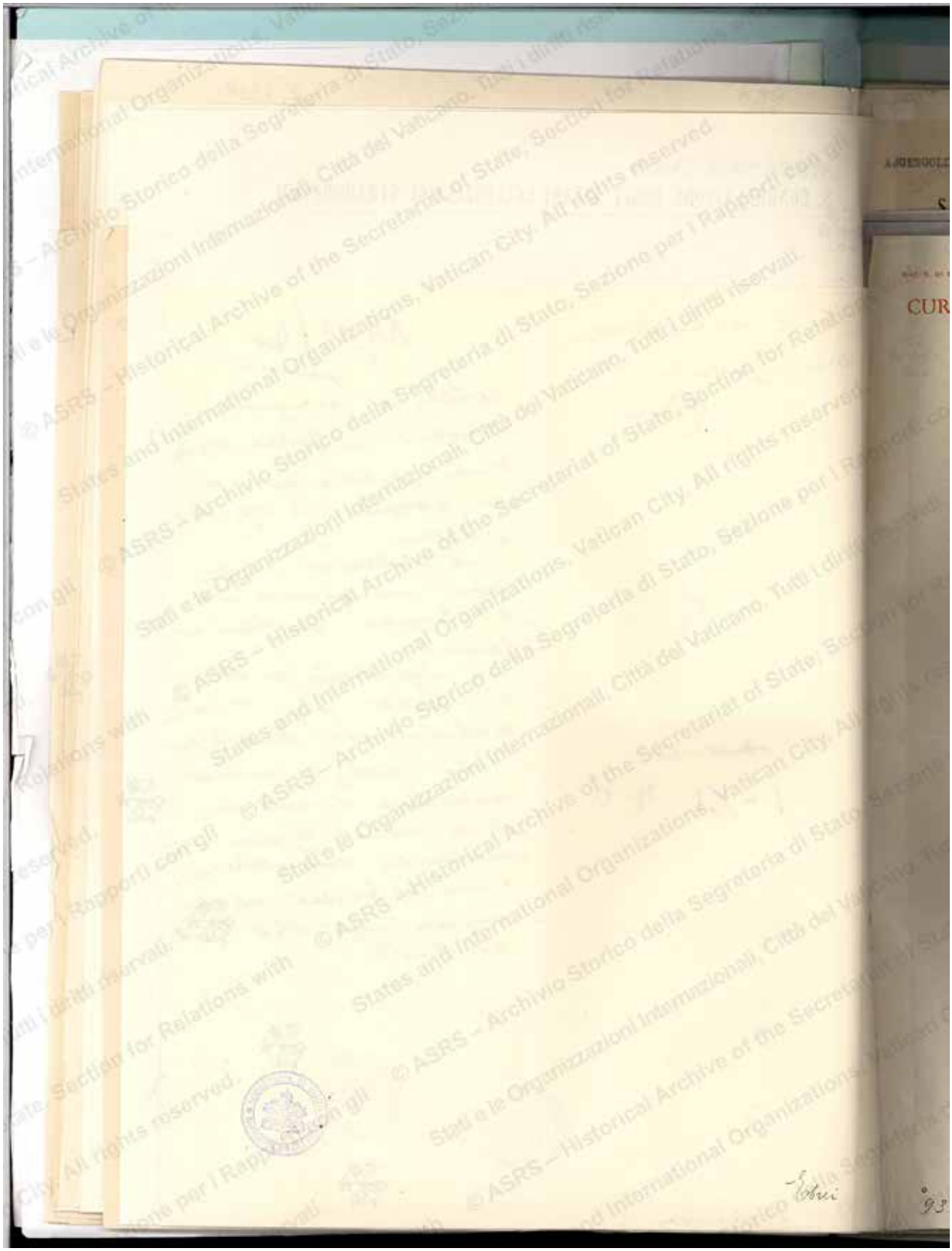

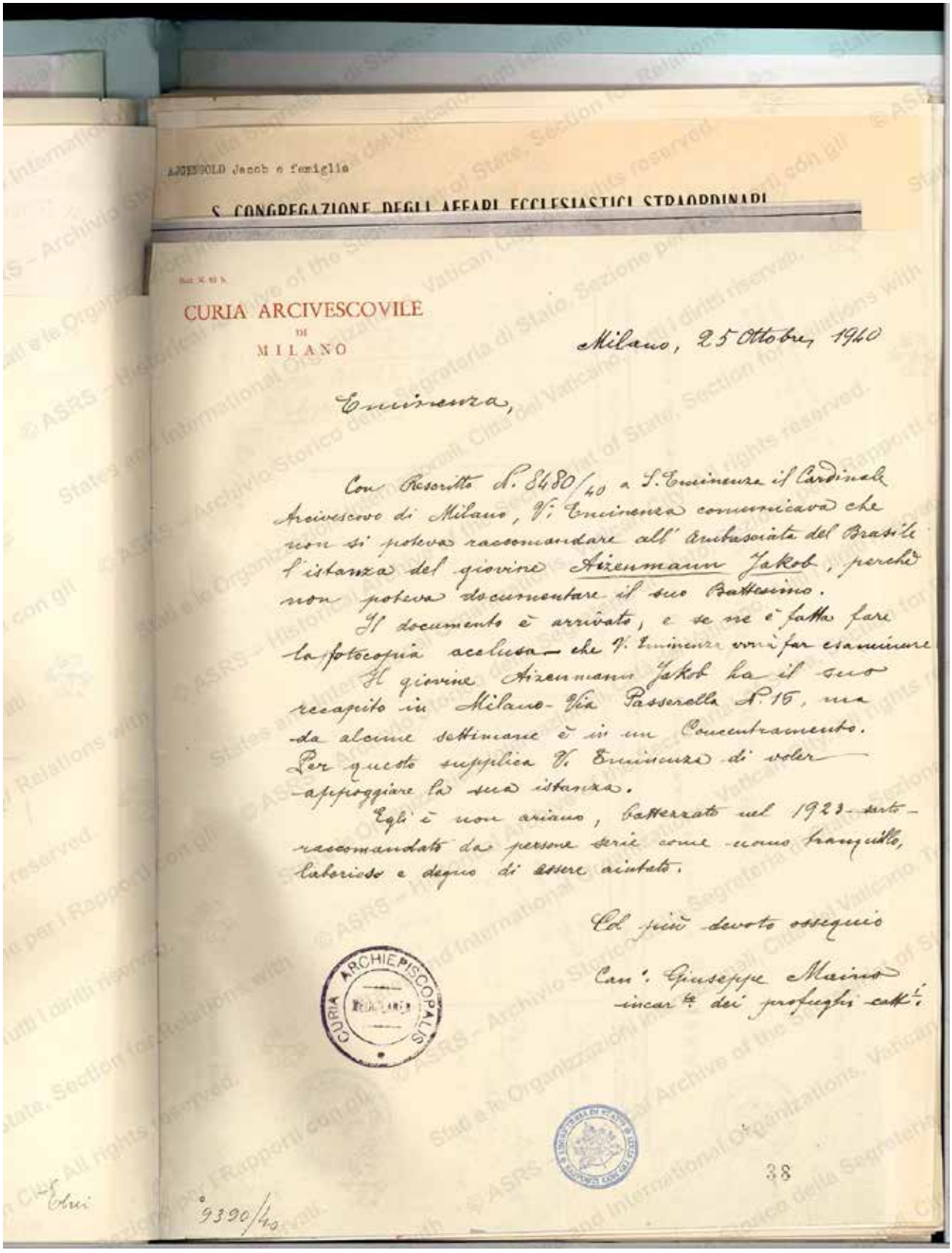

ARZENGOLD Jacob e famiglia

S. CONGREGAZIONE DEGLI AFFARI ECCLESIASTICI STRAORDINARI

CURIA ARCIVESCOVILE
DI
MILANO

Milano, 25 Ottobre 1940

Eminenza,

Con Rescritto N. 8480/40 a S. Eminenza il Cardinale Arcivescovo di Milano, V. Eminenza comunicava che non si poteva raccomandare all' Ambasciata del Brasile l'istanza del giovine Arzenmann Jakob, perchè non poteva documentare il suo Battesimo.

Il documento è arrivato, e se ne è fatta fare la fotocopia accluso — che V. Eminenza vorrà far esaminare.

Il giovine Arzenmann Jakob ha il suo recapito in Milano - Via Passerella N. 15, ma da alcune settimane è in un Concentramento. Per questo supplica V. Eminenza di voler appoggiare la sua istanza.

Egli è non ariano, battezzato nel 1923 - ben raccomandato da persone serie come uomo tranquillo, laborioso e degno di essere aiutato.

Col più devoto ossequio

Can.: Giuseppe Maino
incar.to dei profughi catt.ci

CURIA ARCHIEPISCOPALIS

38

9390/40

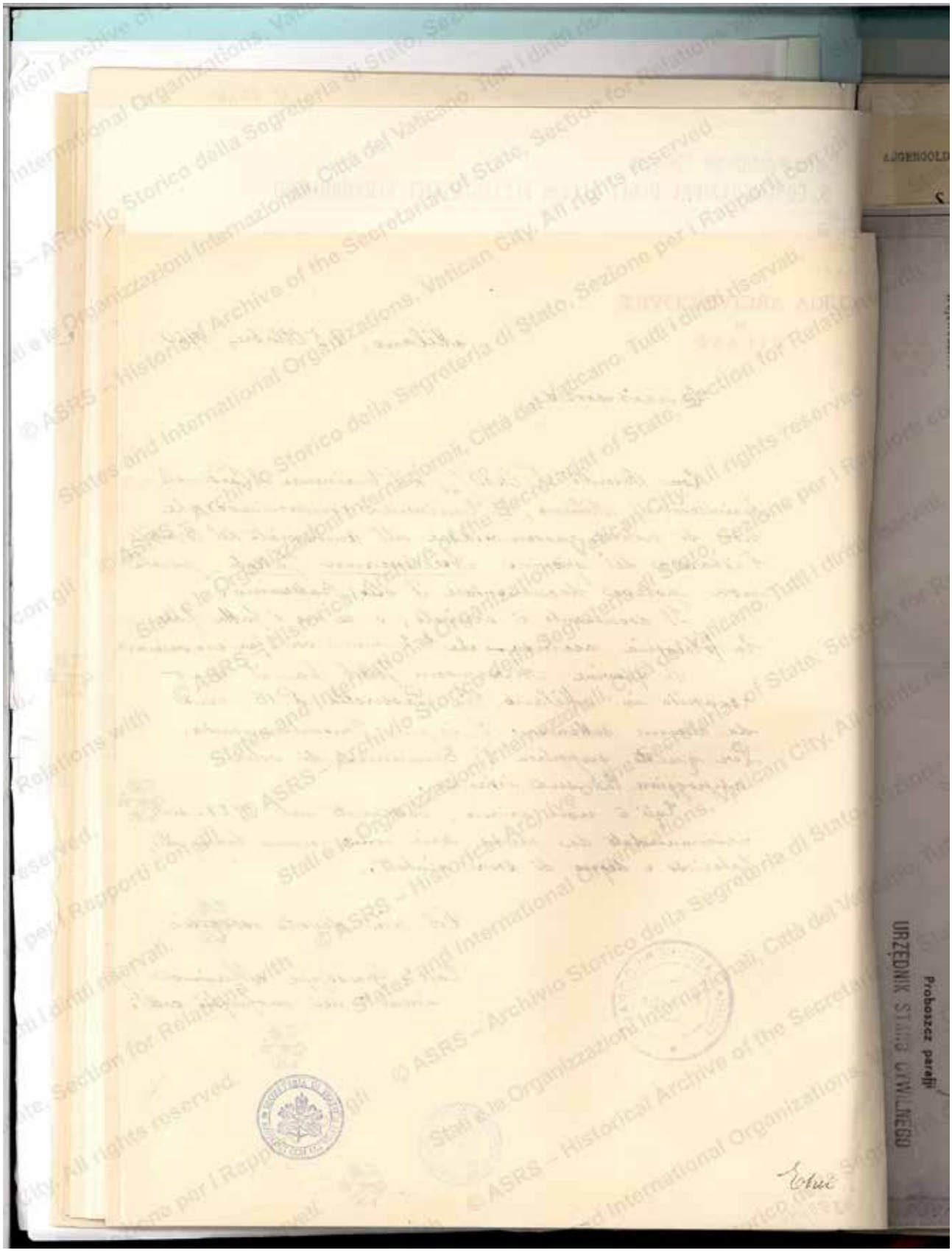

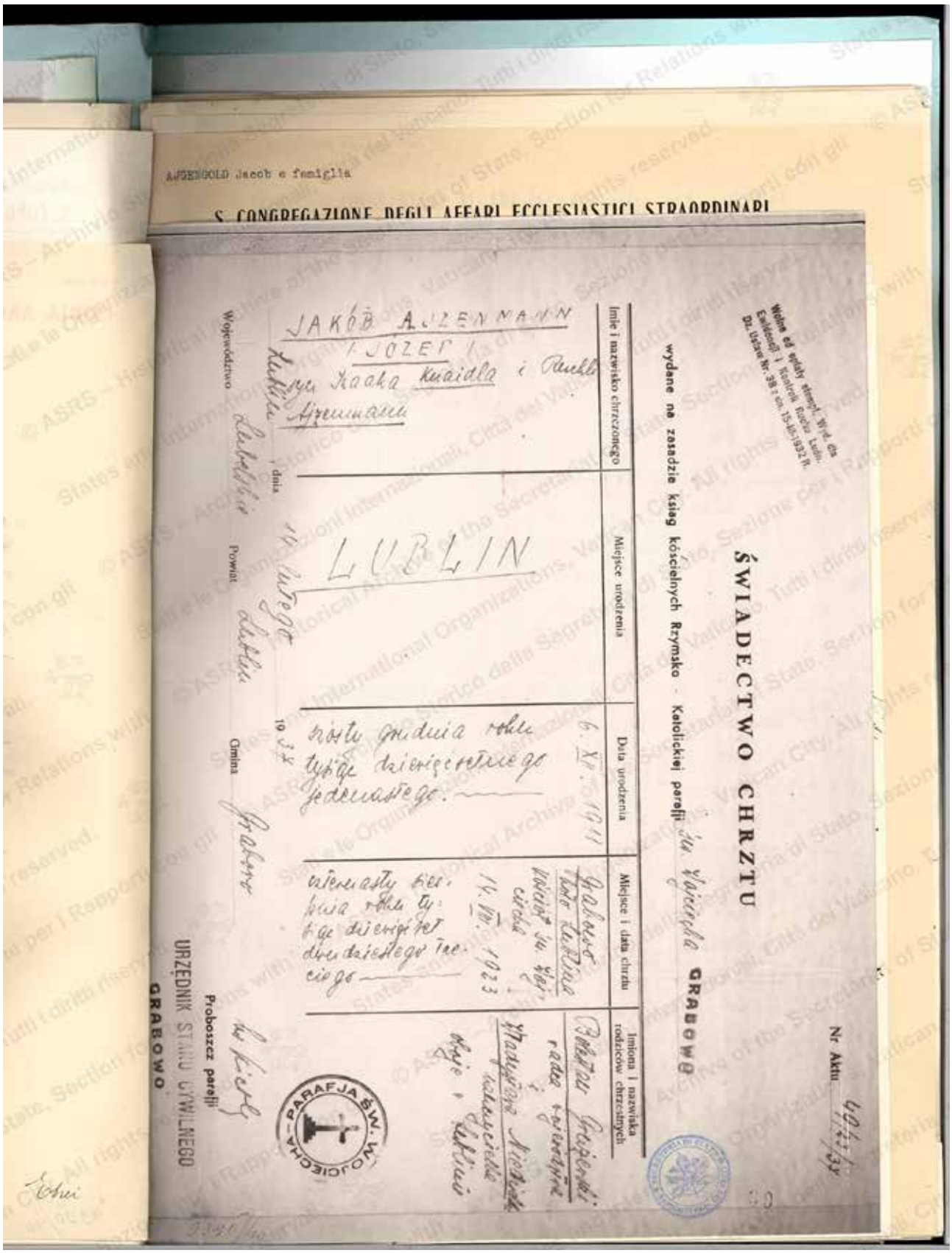

AJZENGOLD Jacob e famiglia

S. CONGREGAZIONE DEGLI AFFARI ECCLESIASTICI STRAORDINARI

Wolne od opłaty stempl. Wyd. dla Ewidencji i Kontroli Ruchu Ludn. Dz. Ustaw Nr. 38 z dn. 15-10-1932 R.

ŚWIADECTWO CHRZTU

wydane na zasadzie ksiąg kościelnych Rzymsko - Katolickiej parafji św. Wojciecha GRABOWO

Nr Aktu 49/23/37

Imie i nazwisko chrzczonego	Miejsce urodzenia	Data urodzenia	Miejsce i data chrztu	Imiona i nazwiska rodziców chrzestnych
JAKÓB AJZENMANN / JÓZEF / syn Izaaka Knaidla i Ruchli Ajzenmann	LUBLIN	6. XII. 1911	Grabowo Koło Lublina kościół św. Wojciecha 14. VIII. 1923	Bolesław Grzegorski radca wojewódzki i Władysława Niedziela nauczycielka obaje w Lublinie

Województwo Lublin, dnia 14 lutego 1937

Powiat Lublin Gmina Grabowo

Proboszcz parafji ks. Kiely

URZĘDNIK STANU CYWILNEGO GRABOWO

PARAFJA ŚW. WOJCIECHA

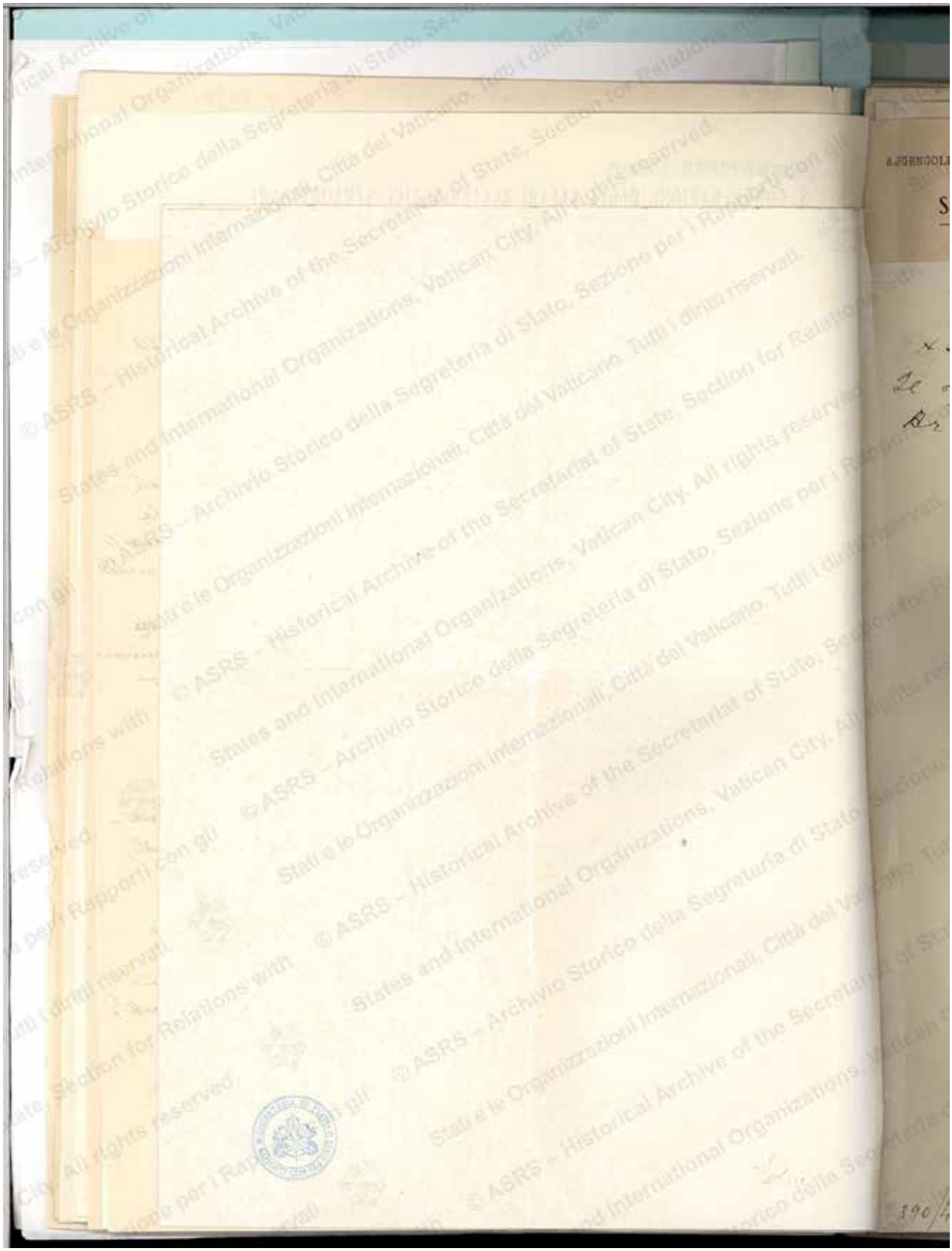

AJGENGOLD Jacob e famiglia

S. CONGREGAZIONE DEGLI AFFARI ECCLESIASTICI STRAORDINARI

9390/40

A Sua Ecc. Revma
Il Sig. Card. I. Schuster
Arcivo. di
Milano

Il Revmo Can. Maino in data 25 ott. u.s. ha raccomandato a questa Segreteria di Stato il Sig. Aizenmann Jakob (Milano V. Passerella 76) cattolico non ariano desideroso di emigrare in Brasile.

Sono lieto di comunicare all'Ecc. V. Revma che questo Ufficio non ha mancato di segnalare il caso su indicato all'Ambasciata del Brasile presso la S. Sede. ~~Nessuna concessione come si spera, il visto~~. L'interessato dovrà pertanto rivolgersi al Consolato Brasiliano di Genova, ~~per le pratiche di emigrazione nel caso di che la pratica avrà un esito favorevole~~.

Profitto

Firma Sua Eminenza

1.XI.40

~~[illegible]~~

Per le ordinarie formalità di emigrazione

9390/40 Dr. Majoiskoy

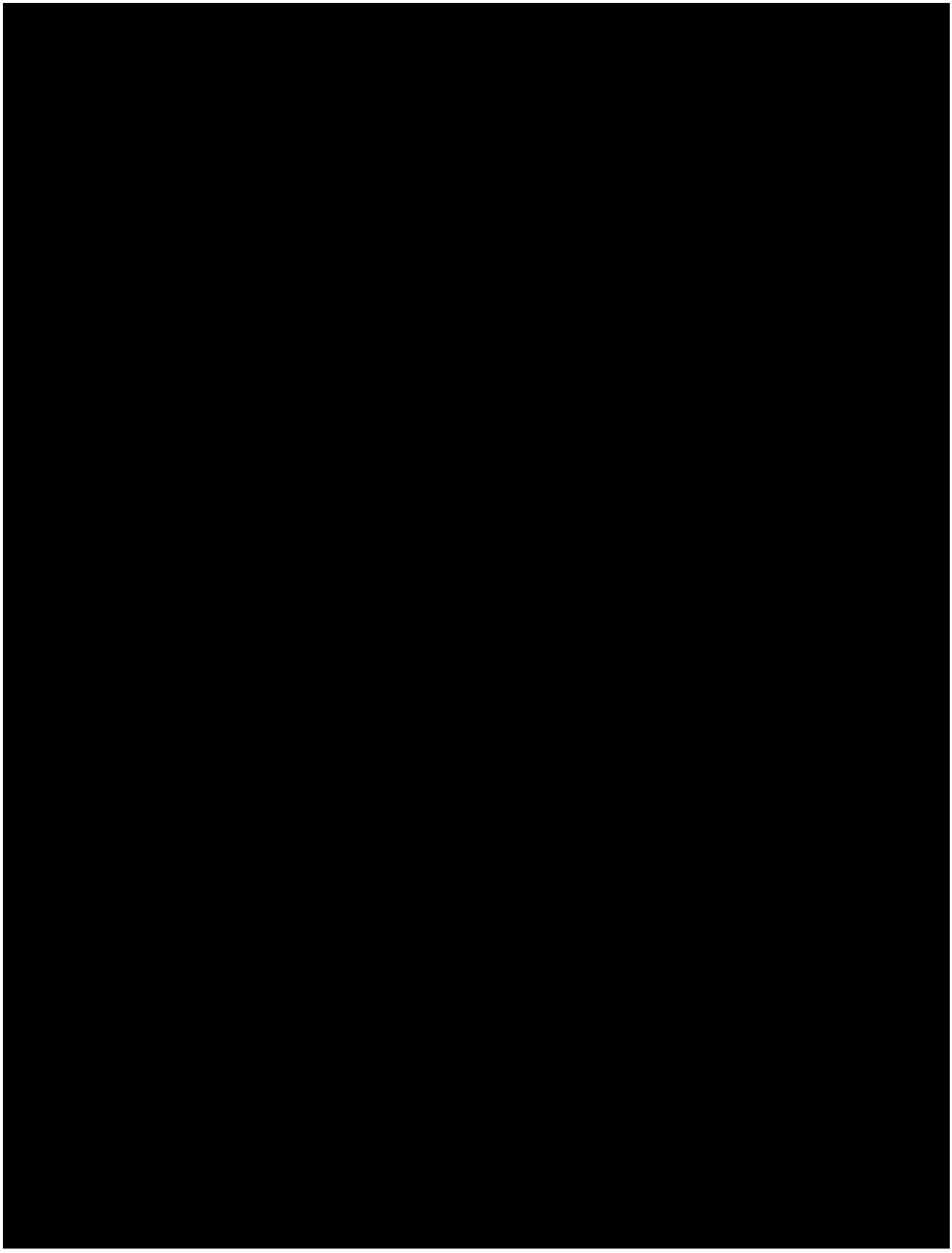

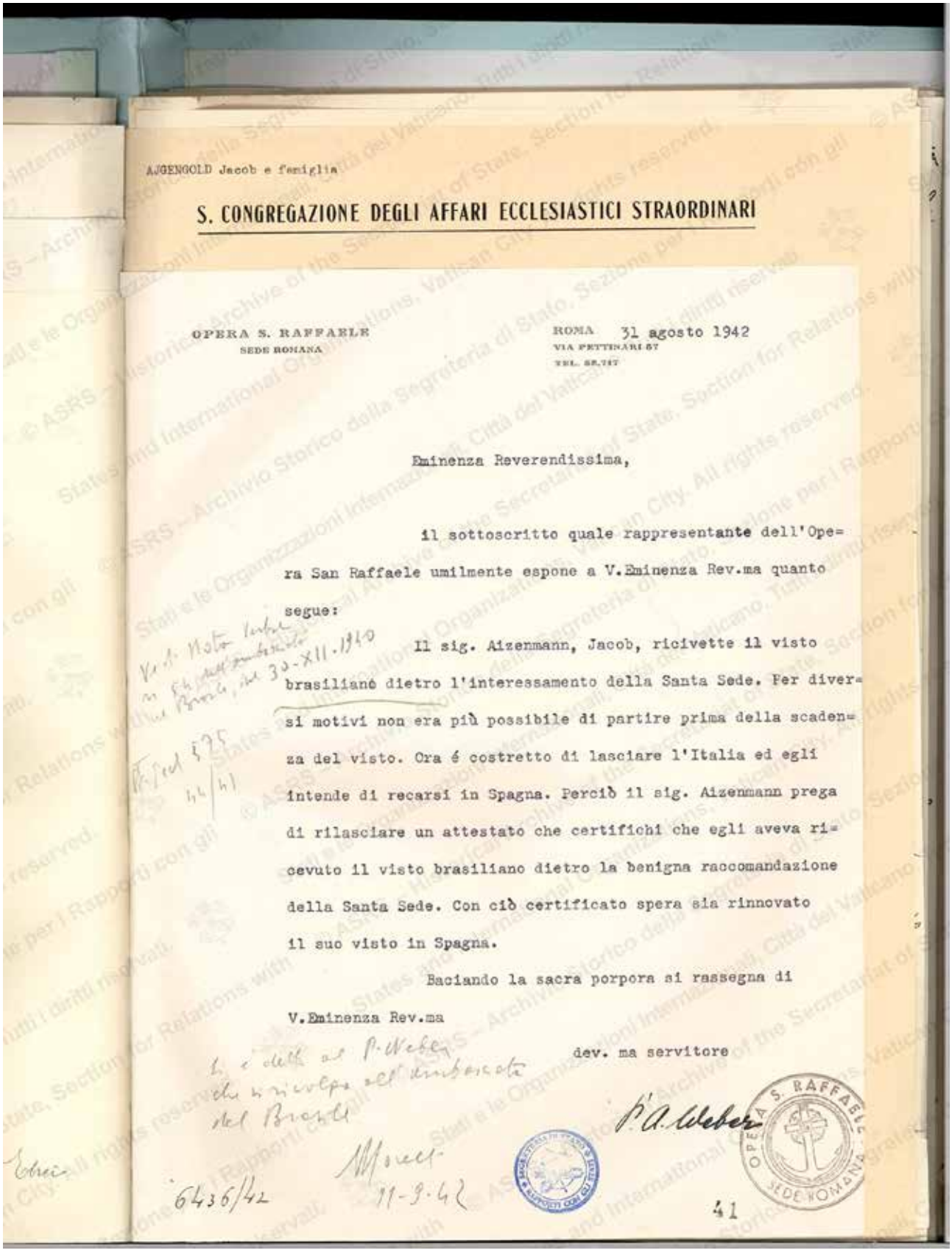

AJGENGOLD Jacob e famiglia

S. CONGREGAZIONE DEGLI AFFARI ECCLESIASTICI STRAORDINARI

OPERA S. RAFFAELE
SEDE ROMANA

ROMA 31 agosto 1942
VIA PETTINARI 67
TEL. 58.747

Eminenza Reverendissima,

il sottoscritto quale rappresentante dell'Opera San Raffaele umilmente espone a V.Eminenza Rev.ma quanto segue:

Il sig. Aizenmann, Jacob, ricivette il visto brasiliano dietro l'interessamento della Santa Sede. Per diversi motivi non era più possibile di partire prima della scadenza del visto. Ora é costretto di lasciare l'Italia ed egli intende di recarsi in Spagna. Perciò il sig. Aizenmann prega di rilasciare un attestato che certifichi che egli aveva ricevuto il visto brasiliano dietro la benigna raccomandazione della Santa Sede. Con ciò certificato spera sia rinnovato il suo visto in Spagna.

Baciando la sacra porpora si rassegna di

V.Eminenza Rev.ma

dev. ma servitore

P. A. Weber

41

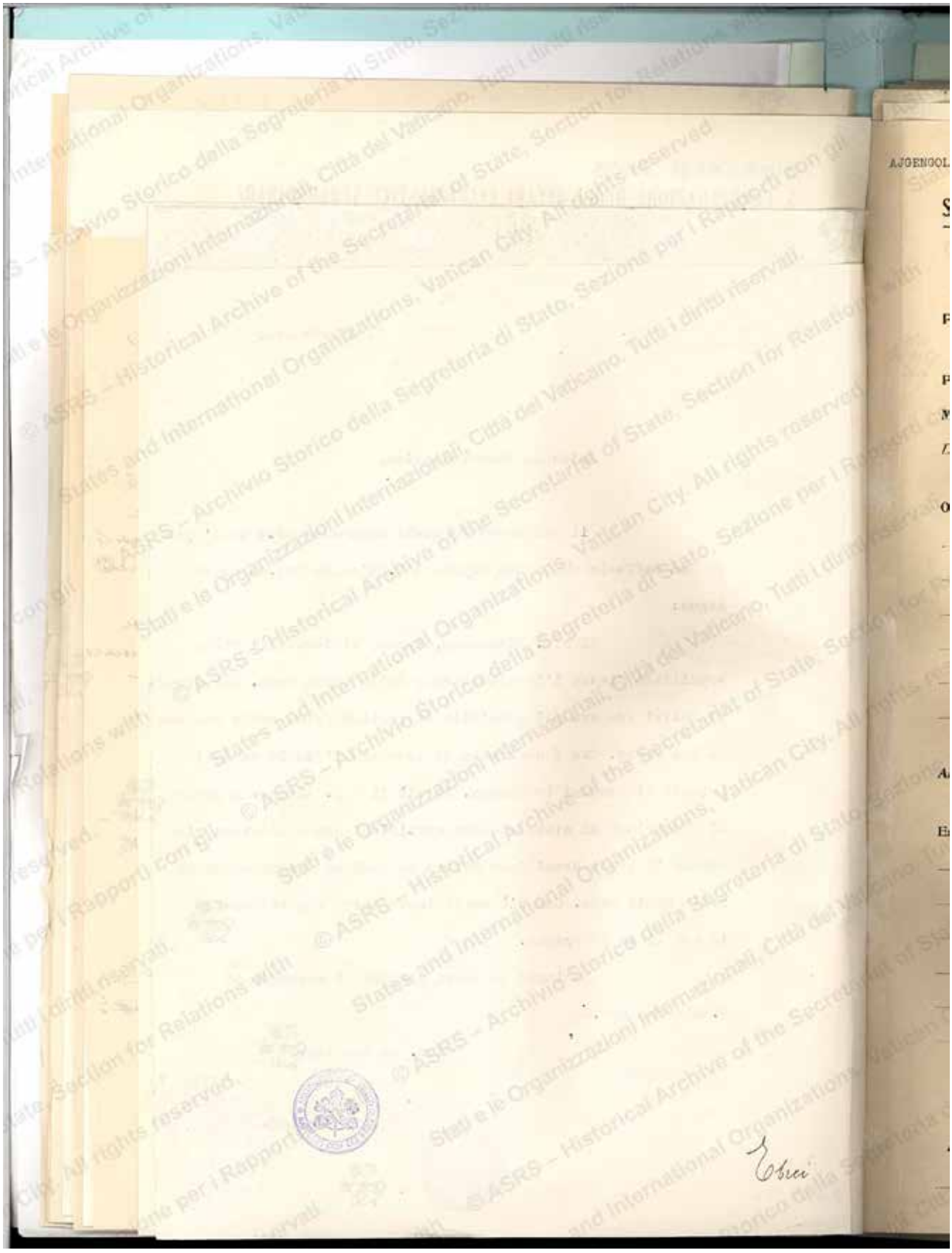

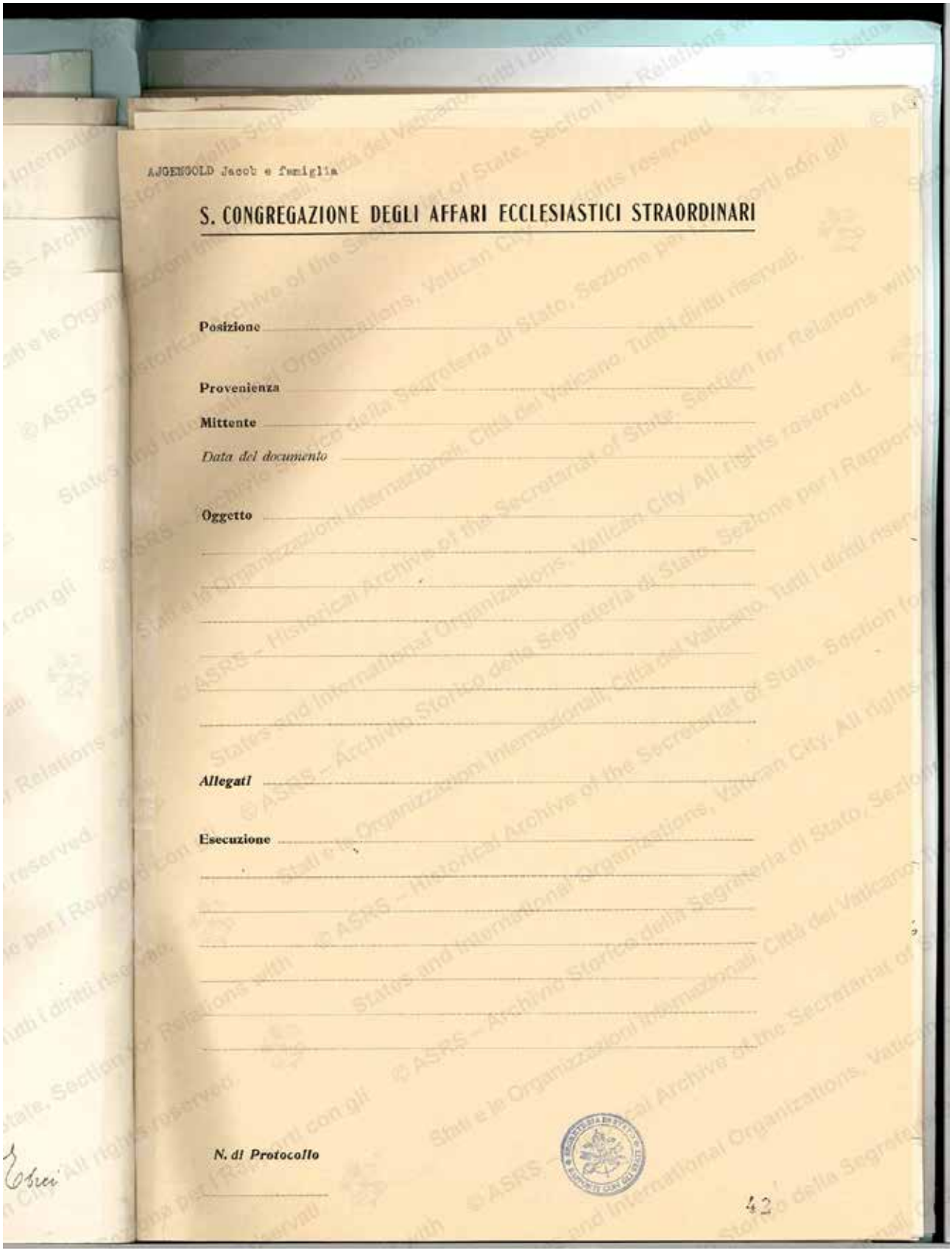

AJGENGOLD Jacob e famiglia

S. CONGREGAZIONE DEGLI AFFARI ECCLESIASTICI STRAORDINARI

Posizione

Provenienza

Mittente

Data del documento

Oggetto

Allegati

Esecuzione

N. di Protocollo

42

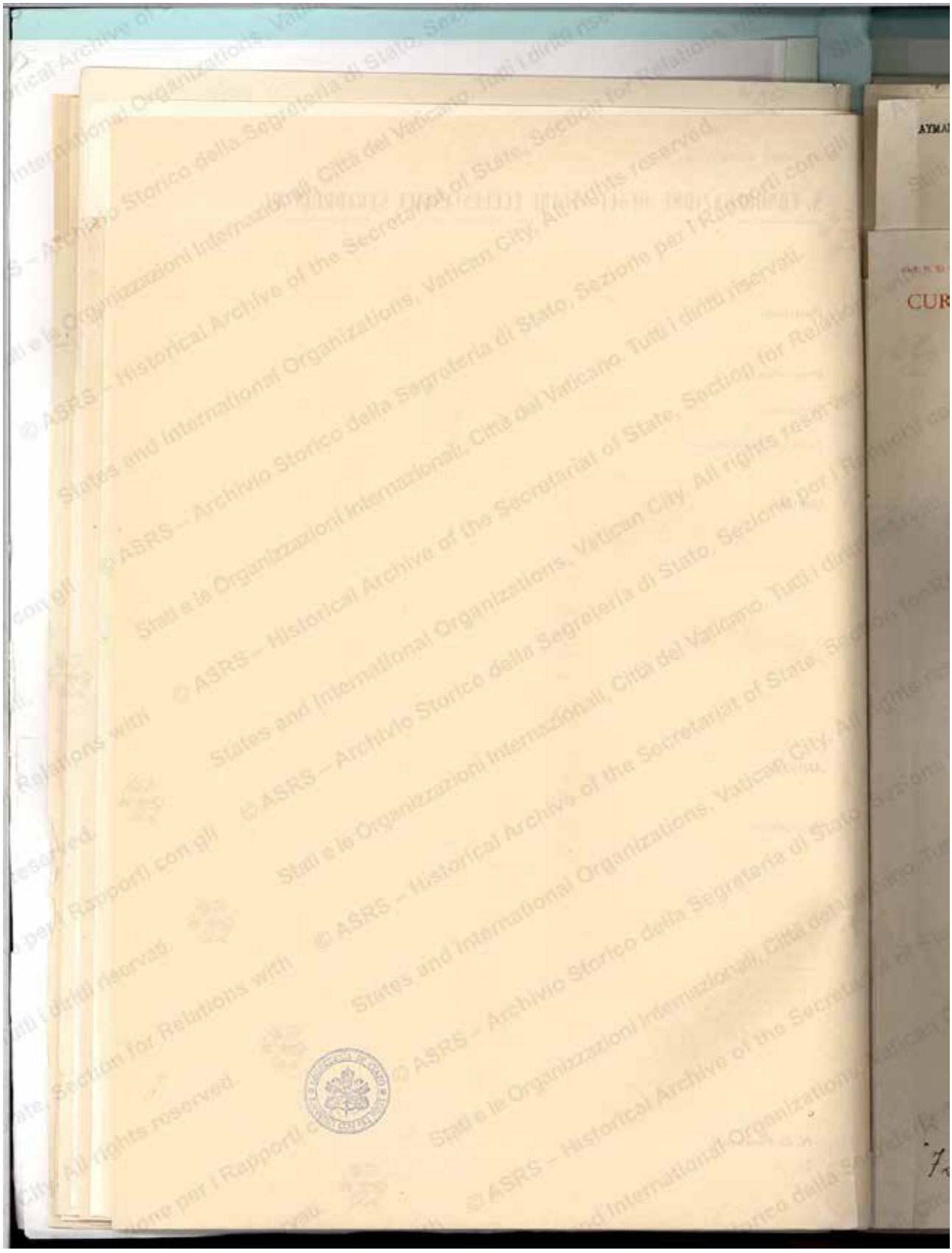

AYMARETTO CONIGLIANI Margherita

S. CONGREGAZIONE DEGLI AFFARI ECCLESIASTICI STRAORDINARI

CURIA ARCIVESCOVILE
DI
MILANO

Milano, 10 – VIII – 1940

Eminenza,

Janno domanda per emigrare in Brasile i sig.ri signore:
1) Ajzengold Dott. Jakob – medico chirurgo – n.to Varsavia d'anni 46 – non ariano, ma cristiano cattolico, dal 1926, come si rileva dal passaporto e dal Certif.o del Consolato Polacco di Milano –
2) Ajzengold Leonora nata Rajchmann – sua moglie, nata a Varsavia – d'anni 38 – essa pure non ariana ma cattolica, come da Certific.o ufficiale,
3) Ajzengold Isabella, loro figlia, nata a Varsavia – d'anni 14 – cattolica dall'infanzia.
Indirizzo – Via Regina N. 31 – Cernobbio (Lago Como)

Il Dott. Ajzengold ha combattuto nella grande guerra, ed in questi ultimi anni ha offerto oro alla nostra Patria durante l'assedio –
Si tratta di persona commendevole sotto ogni rapporto Hanno (buona) parte dell'occorrente pel viaggio.
Il sottoscritto li raccomanda a V. Eminenza onde possano ottenere dall'Ambasciata del Brasile l'appoggio pel Visto.

Col più devoto ossequio
Can.o Gius.e Marino
incar.o pei Catt. profughi

7235/40

43

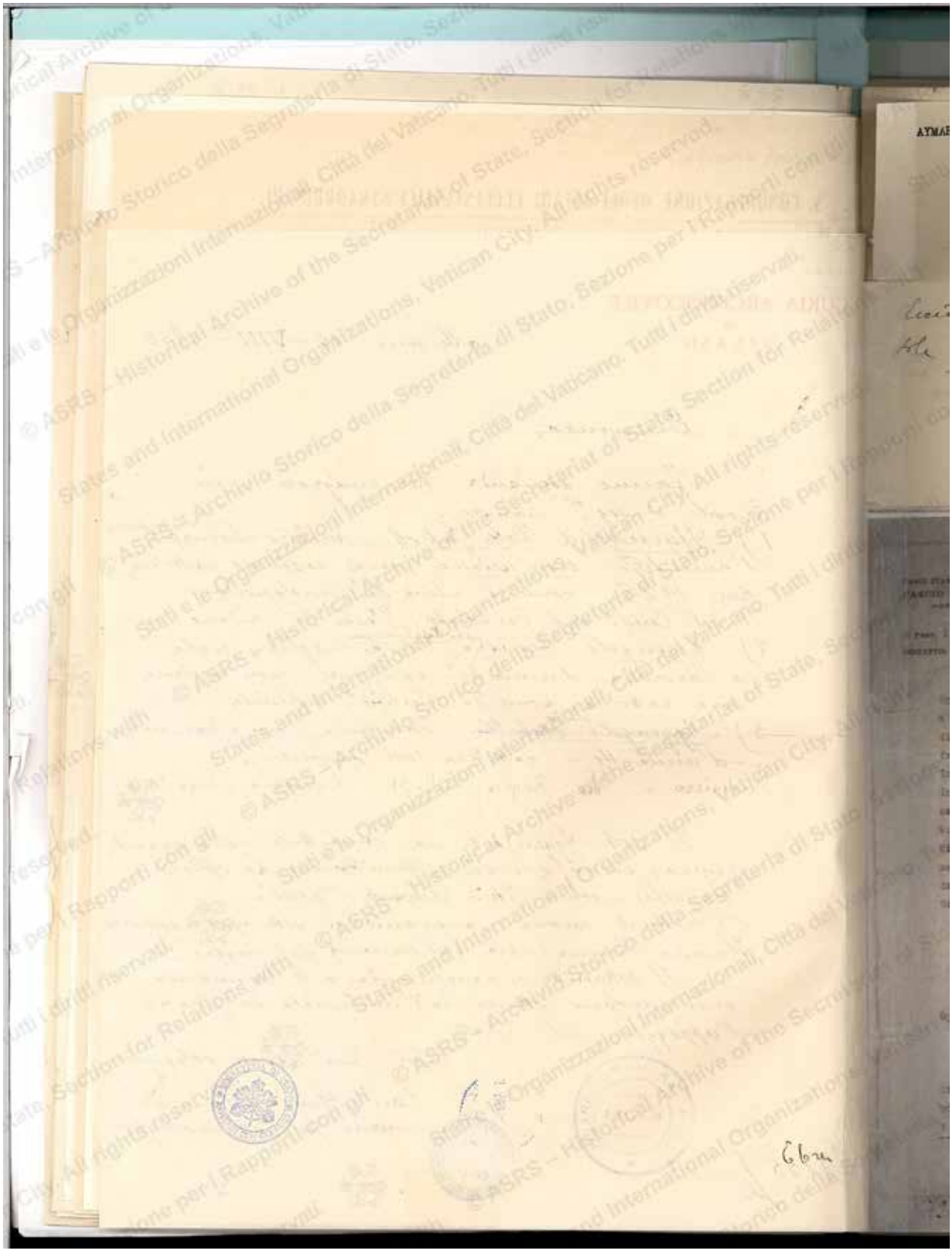

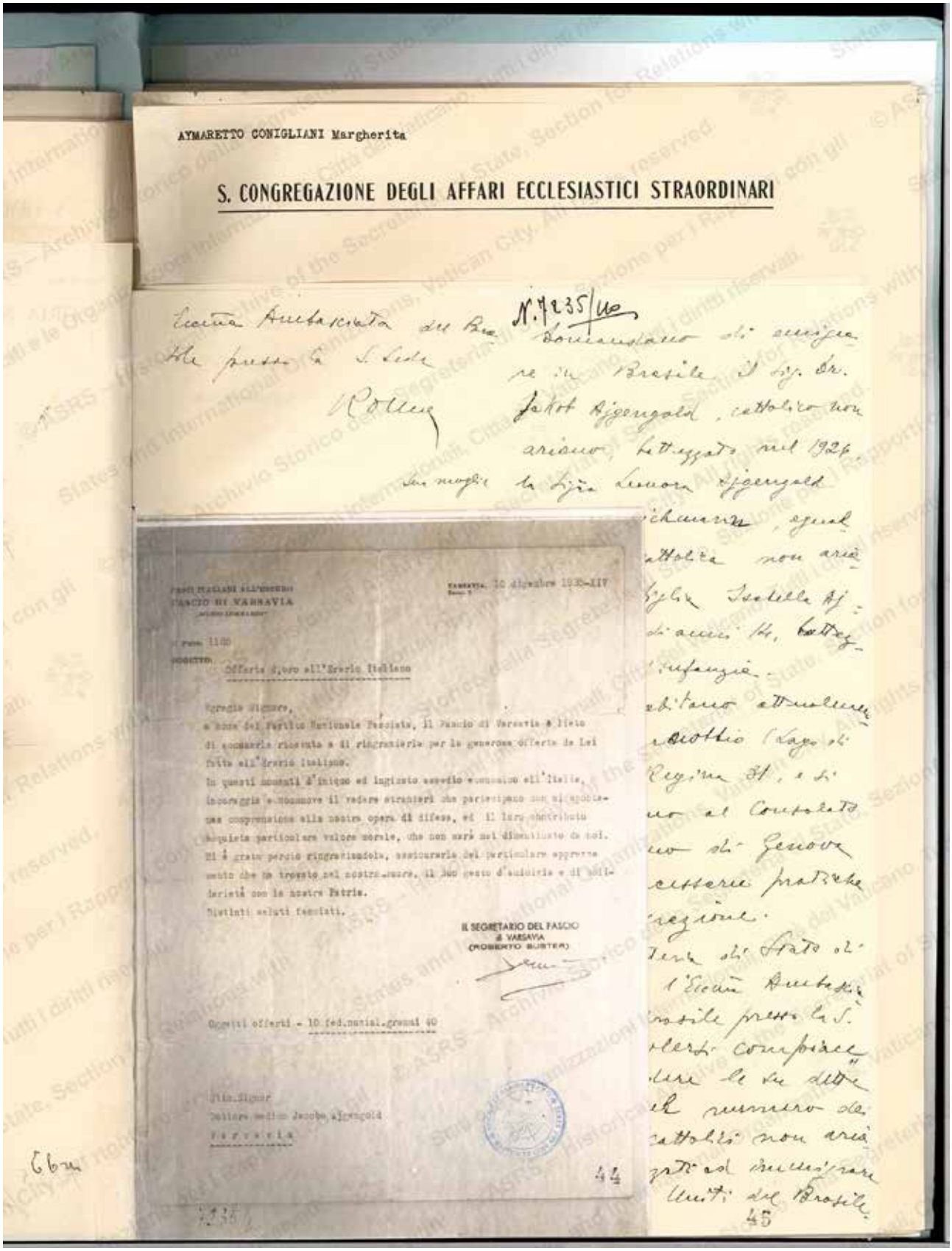

AYMARETTO CONIGLIANI Margherita

S. CONGREGAZIONE DEGLI AFFARI ECCLESIASTICI STRAORDINARI

Eccma Ambasciata del Brasile presso la S. Sede

Roma

N. 7235/40

Domandano di emigrare in Brasile il Sig. Dr. Jakob Ajgengold, cattolico non ariano, battezzato nel 1926, la Sig.ra Leonora Ajgengold ... ichmann, egual... cattolica non aria... figlia Isabella Aj... di anni 14, battez... infanzia. ... abitano attualmente ... nobbio (Lago di ... Regina 31, e si ... no al Consolato ... no di Genova ... cessare pratiche ... razione. ... teria di Stato di ... l'Eccma Ambasciata ... Brasile presso la S. ... olersi compiace ... dere le sue dette ... el numero dei ... cattolici non aria... zati ad immigrare ... Uniti del Brasile.

45

PASCI ITALIANI ALL'ESTERO
FASCIO DI VARSAVIA

VARSAVIA, 10 dicembre 1935-XIV

Prot. 1180

OGGETTO: Offerta d'oro all'Erario Italiano

Egregio Signore,

a nome del Partito Nazionale Fascista, il Fascio di Varsavia è lieto di accusarle ricevuta e di ringraziarla per la generosa offerta da Lei fatta all'Erario Italiano.

In questi momenti d'iniquo ed ingiusto assedio economico all'Italia, incoraggia e commuove il vedere stranieri che partecipano con sì spontanea comprensione alla nostra opera di difesa, ed il loro contributo acquista particolare valore morale, che non sarà mai dimenticato da noi.

Mi è grato perciò ringraziandola, assicurarla del particolare apprezzamento che ha trovato nel nostro cuore, il suo gesto d'amicizia e di solidarietà con la nostra Patria.

Distinti saluti fascisti.

IL SEGRETARIO DEL FASCIO
di VARSAVIA
(ROBERTO BUSTER)

Oggetti offerti - 10 fed.nazial.grammi 40

Ill.mo Signor
Dottore medico Jacobo Ajgengold
Varsavia

44

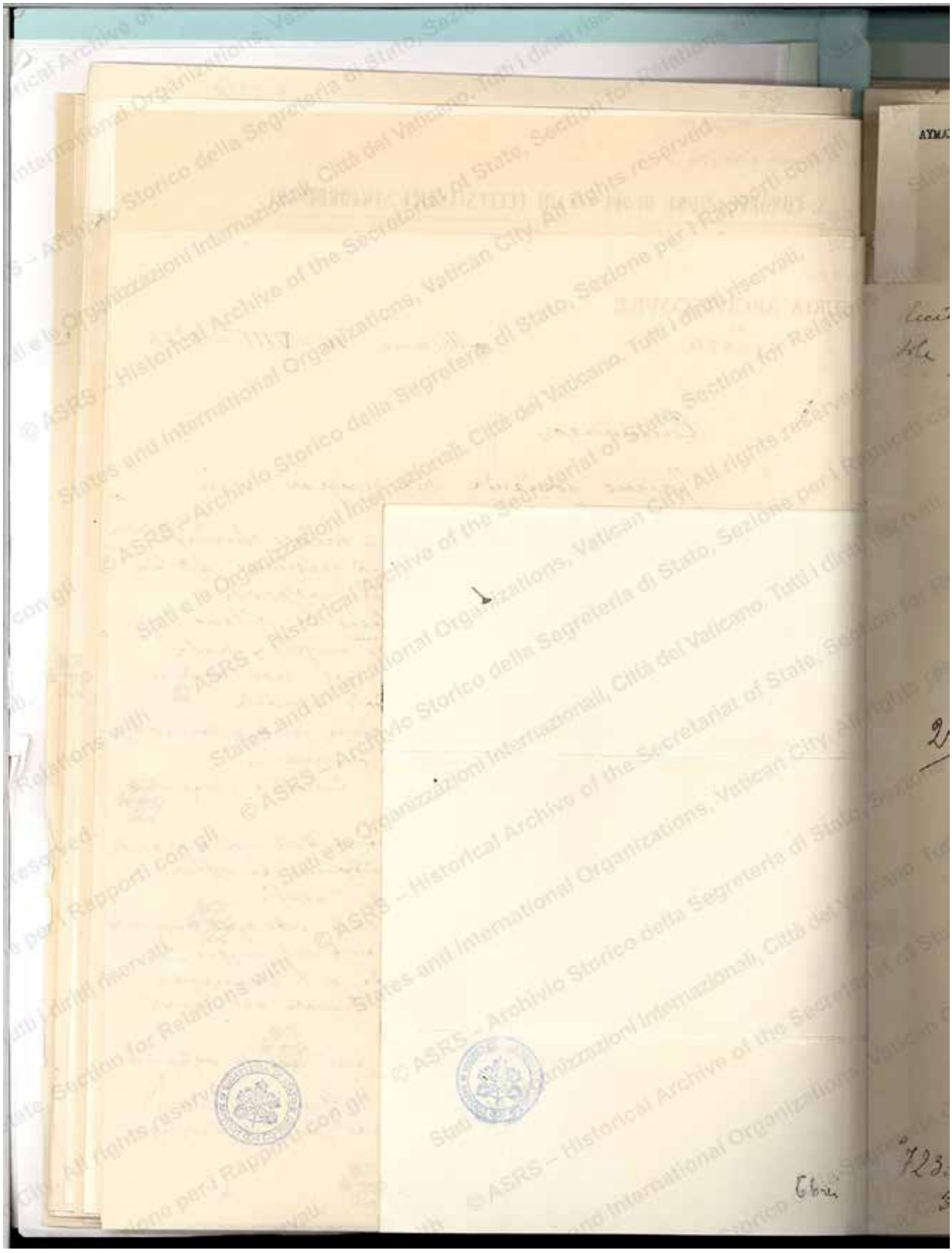

AYMARETTO CONIGLIANI Margherita

S. CONGREGAZIONE DEGLI AFFARI ECCLESIASTICI STRAORDINARI

Eccma Ambasciata del Brasile presso la S. Sede

Roma

N. 7235/40

Domandano di emigrare in Brasile il Sig. Dr. Jakob Ajgengold, cattolico non ariano, battezzato nel 1926, la Sig.ra Leonora Ajgengold nata Rajchmann, egualmente cattolica non ariana, la figlia Isabella Ajgengold, di anni 14, battezzata dall'infanzia.

Essi abitano attualmente a Cernobbio (Lago di Como) V. Regina 31, e si rivolgeranno al Consolato Brasiliano di Genova per le necessarie pratiche di emigrazione.

La Segreteria di Stato di S.S. prega l'Eccma Ambasciata del Brasile presso la S. Sede di volersi compiacere di includere le sue dette persone nel numero dei tremila cattolici non ariani autorizzati ad immigrare negli Stati Uniti del Brasile.

20 ag. 1940

7235/40
G. Mojaiskoy

Ebrei

45

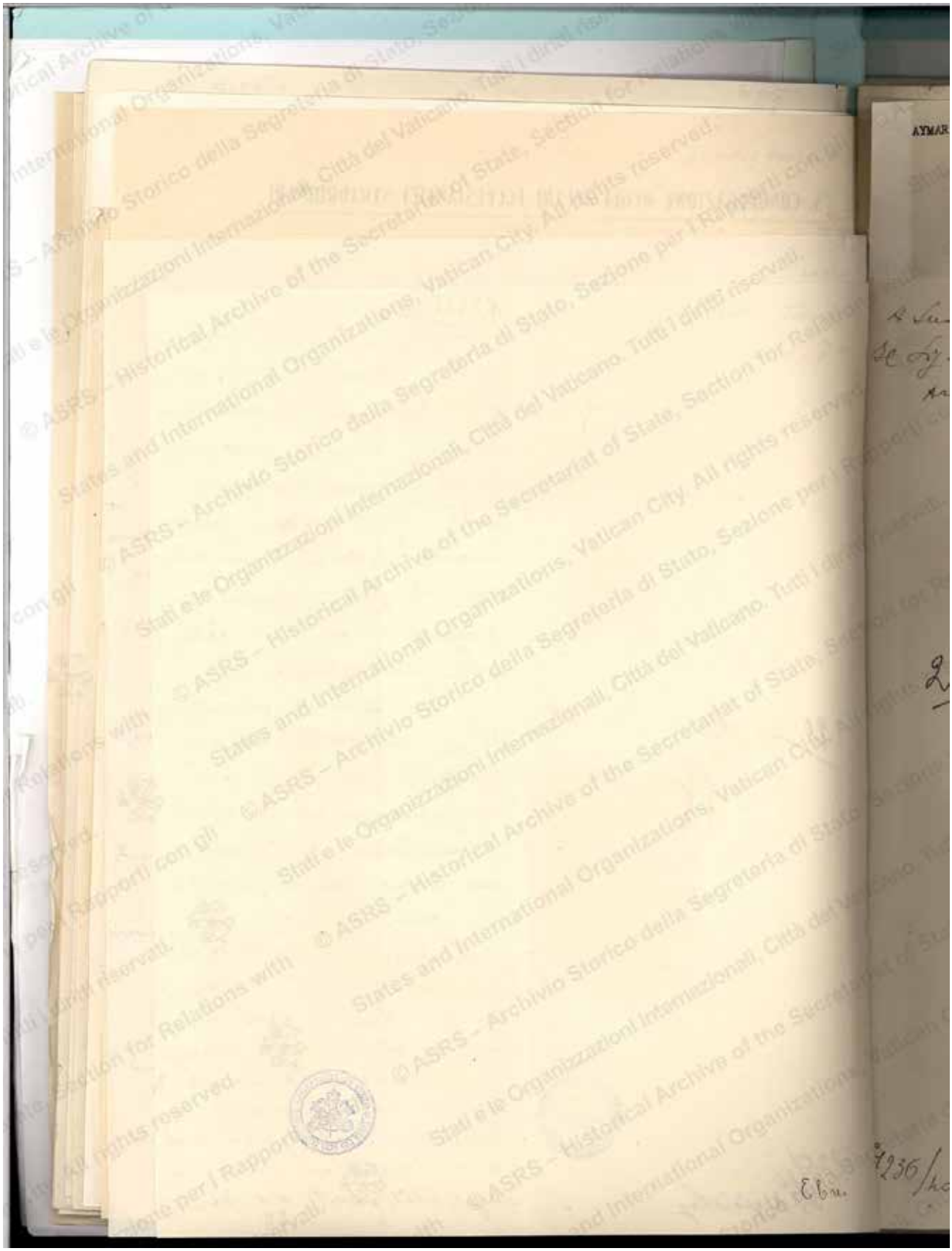

© ASRS – Archivio Storico della Segreteria di Stato, Sezione per i Rapporti con gli Stati e le Organizzazioni Internazionali, Città del Vaticano. Tutti i diritti riservati.
© ASRS – Historical Archive of the Secretariat of State, Section for Relations with States and International Organizations, Vatican City. All rights reserved.

AYMARETTO CONIGLIANI Margherita

S. CONGREGAZIONE DEGLI AFFARI ECCLESIASTICI STRAORDINARI

A Sua Em. Revma
Il Sig. Card. I. Schuster
Arcivescovo di
Milano

N. 7236/40

Sono lieto di comunicare all'Em. V. Revma che questa Segreteria di Stato, accogliendo la raccomandazione fatta dal Revmo Can. Maino con foglio del 10 ag. 1940, ha segnalato all'Ambasciata del Brasile presso la S. Sede il caso del Dr. Jakob Ajzengold e della sua famiglia, tutti cattolici non ariani, residenti in Cernobbio (Lago di Como) V. Regina 31.

Venendo concesso, come si spera, il ∅ visto consolare le pratiche di emigrazione dovranno essere svolte presso il Consolato Brasiliano in Genova.

Profitto

20 ag. 1940

Firma Sua Eminenza

7236/40 D. G. Mojaisky

46a

Ebrei

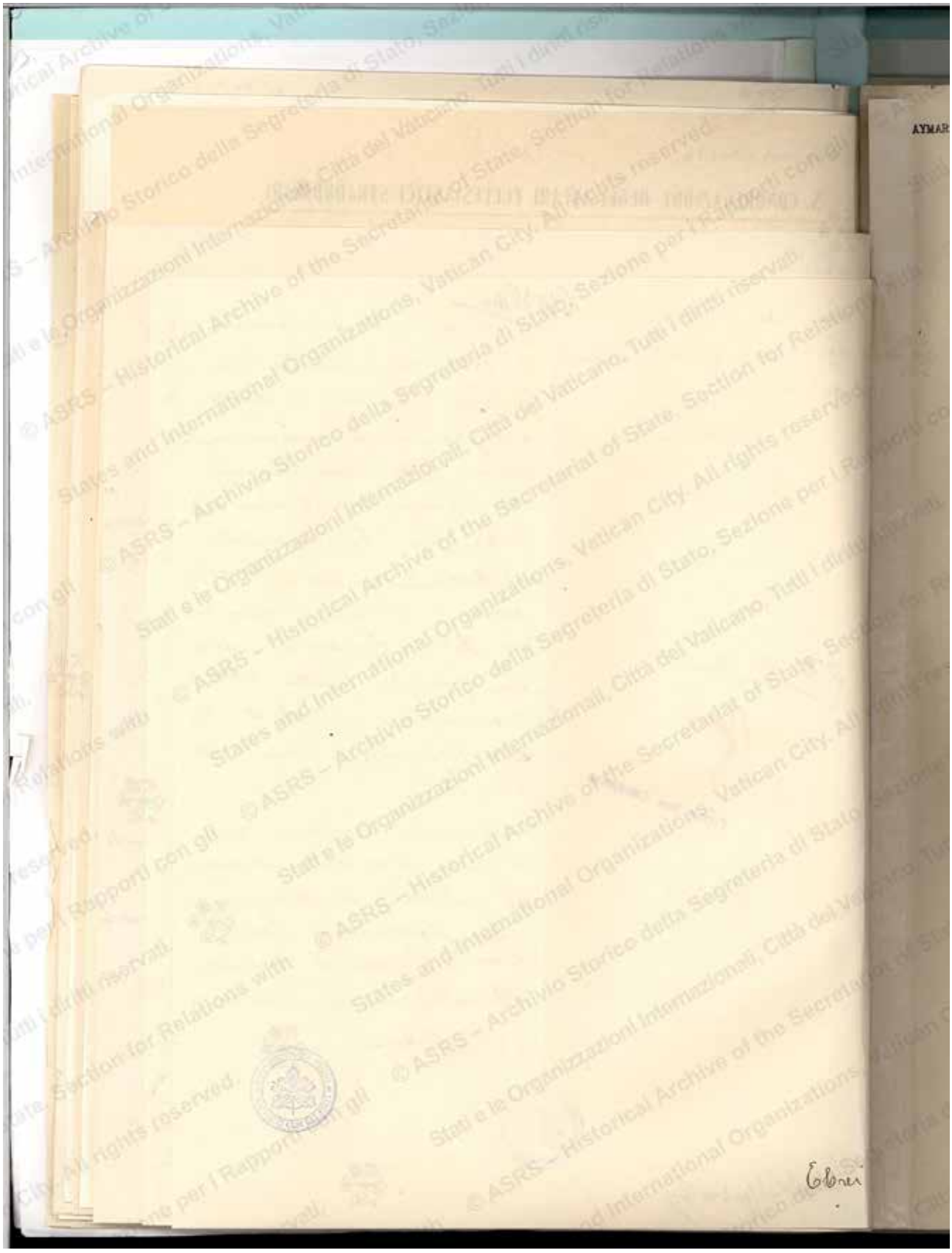

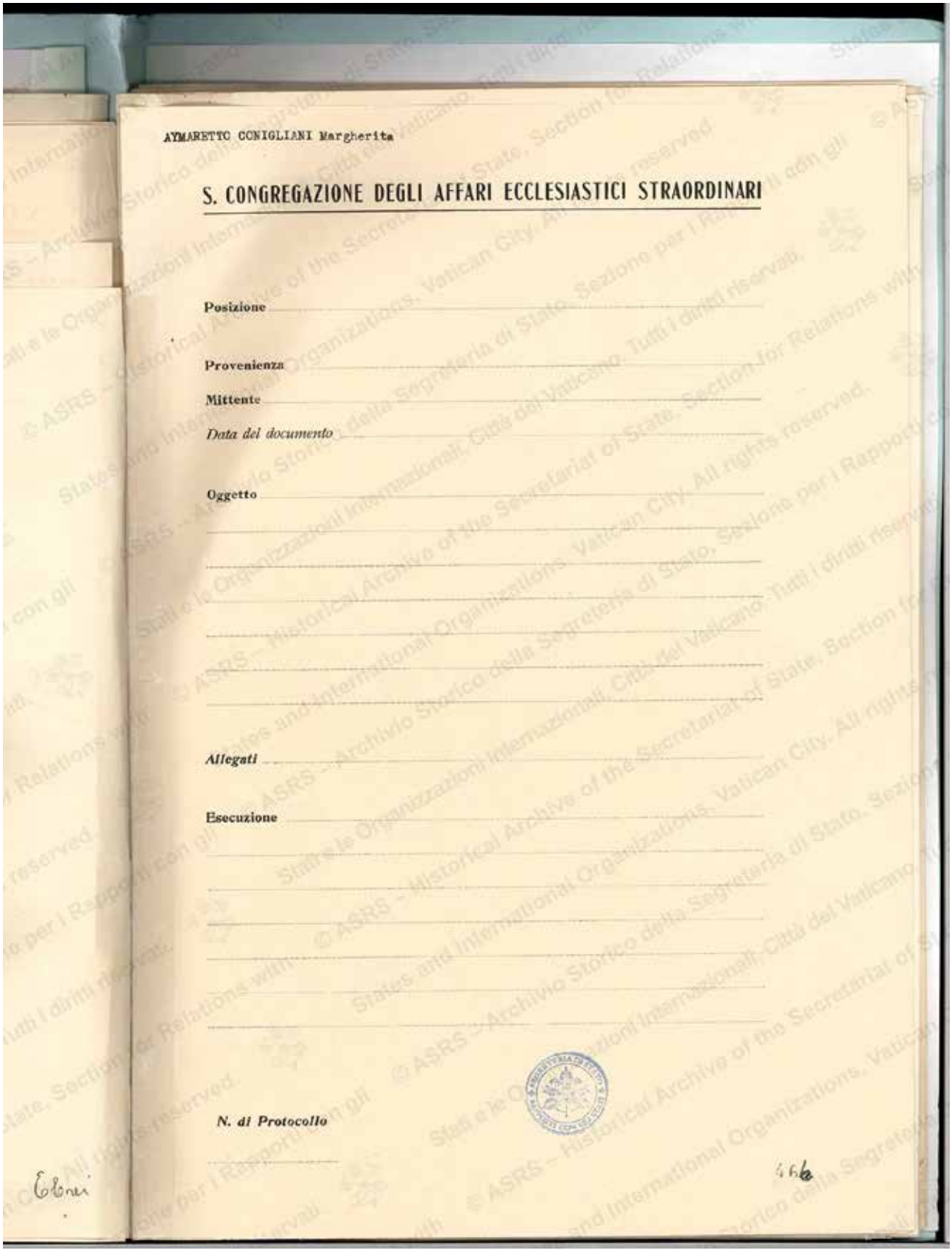

AYMARETTO CONIGLIANI Margherita

S. CONGREGAZIONE DEGLI AFFARI ECCLESIASTICI STRAORDINARI

Posizione

Provenienza

Mittente

Data del documento

Oggetto

Allegati

Esecuzione

N. di Protocollo

© ASRS – Archivio Storico della Segreteria di Stato, Sezione per i Rapporti con gli Stati e le Organizzazioni Internazionali, Città del Vaticano. Tutti i diritti riservati.
© ASRS – Historical Archive of the Secretariat of State, Section for Relations with States and International Organizations, Vatican City. All rights reserved.

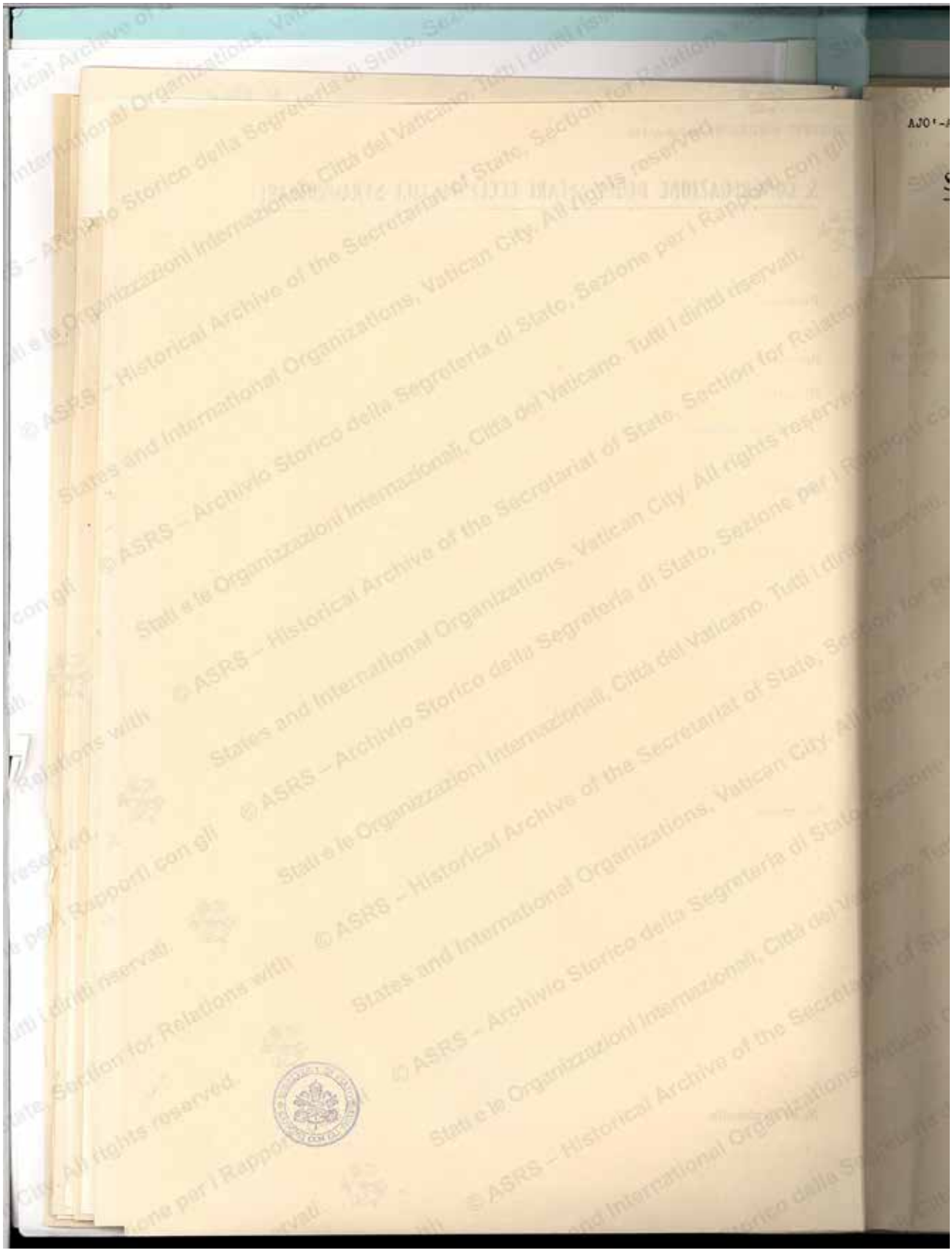

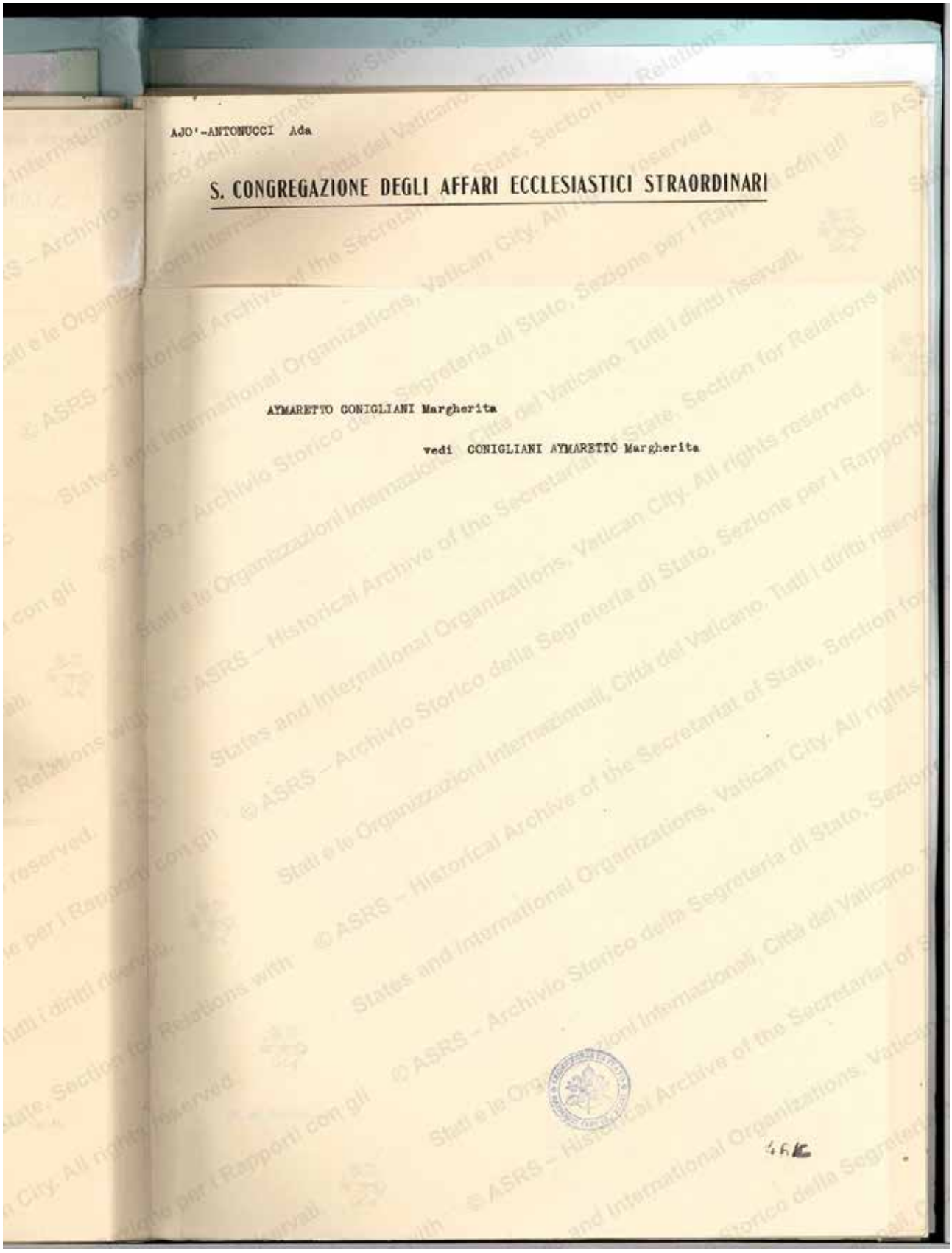

AJO'-ANTONUCCI Ada

S. CONGREGAZIONE DEGLI AFFARI ECCLESIASTICI STRAORDINARI

AYMARETTO CONIGLIANI Margherita

vedi CONIGLIANI AYMARETTO Margherita

© ASRS – Archivio Storico della Segreteria di Stato, Sezione per i Rapporti con gli States and International Organizations, Vatican City. All rights reserved.

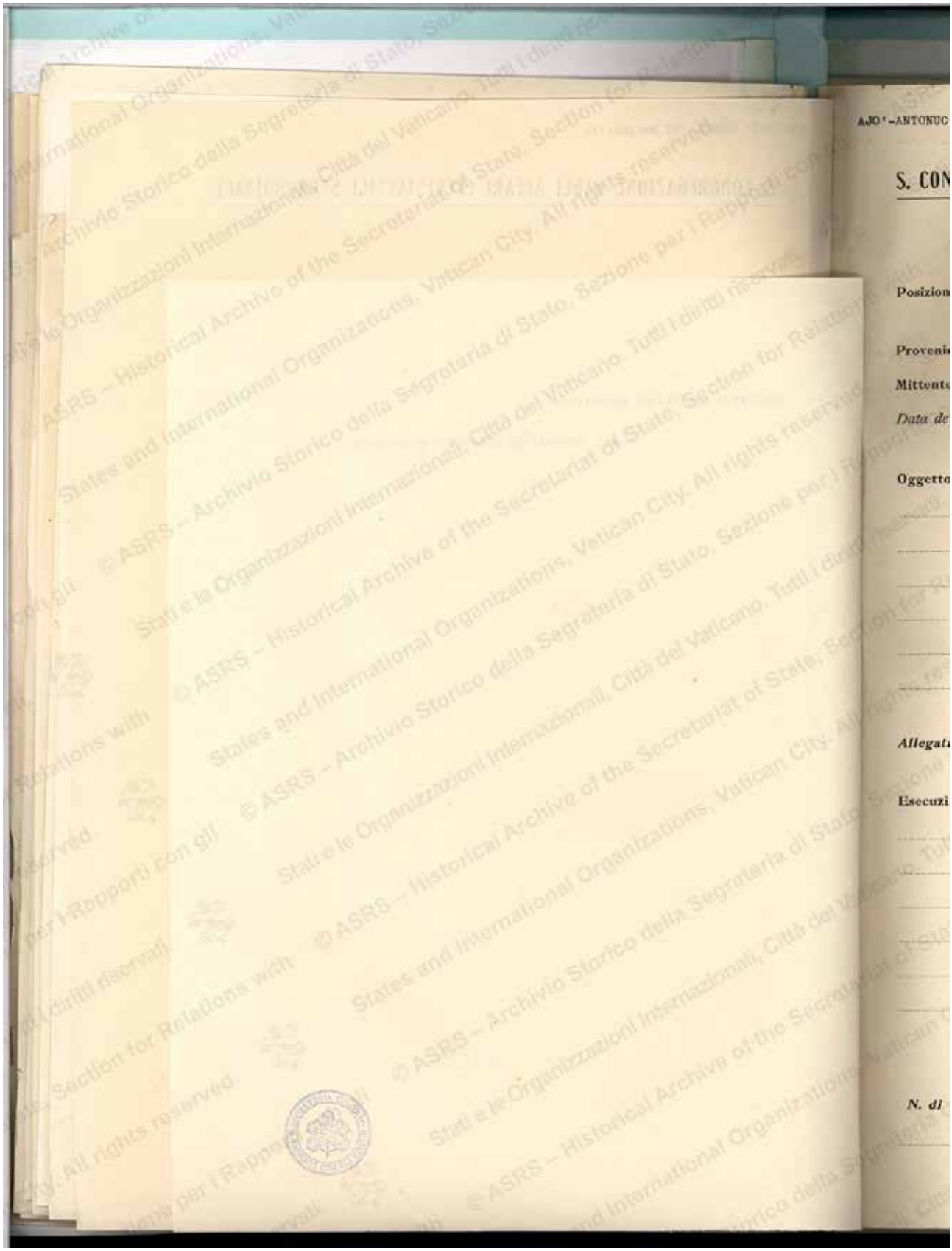
AJO' - ANTONUC
S. CON
Posizion
Provenie
Mittente
Data de
Oggetto
Allegati
Esecuzi
N. di

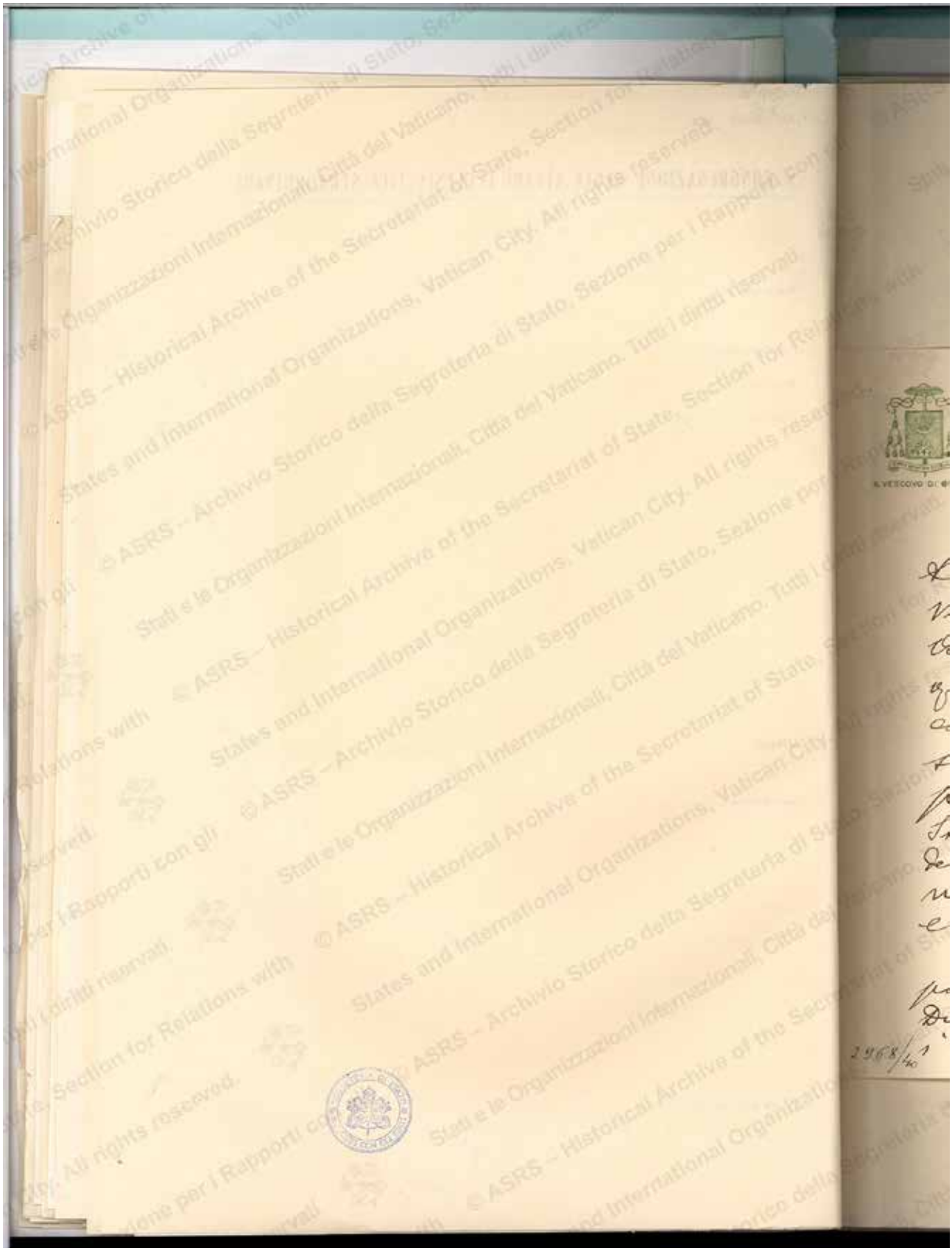

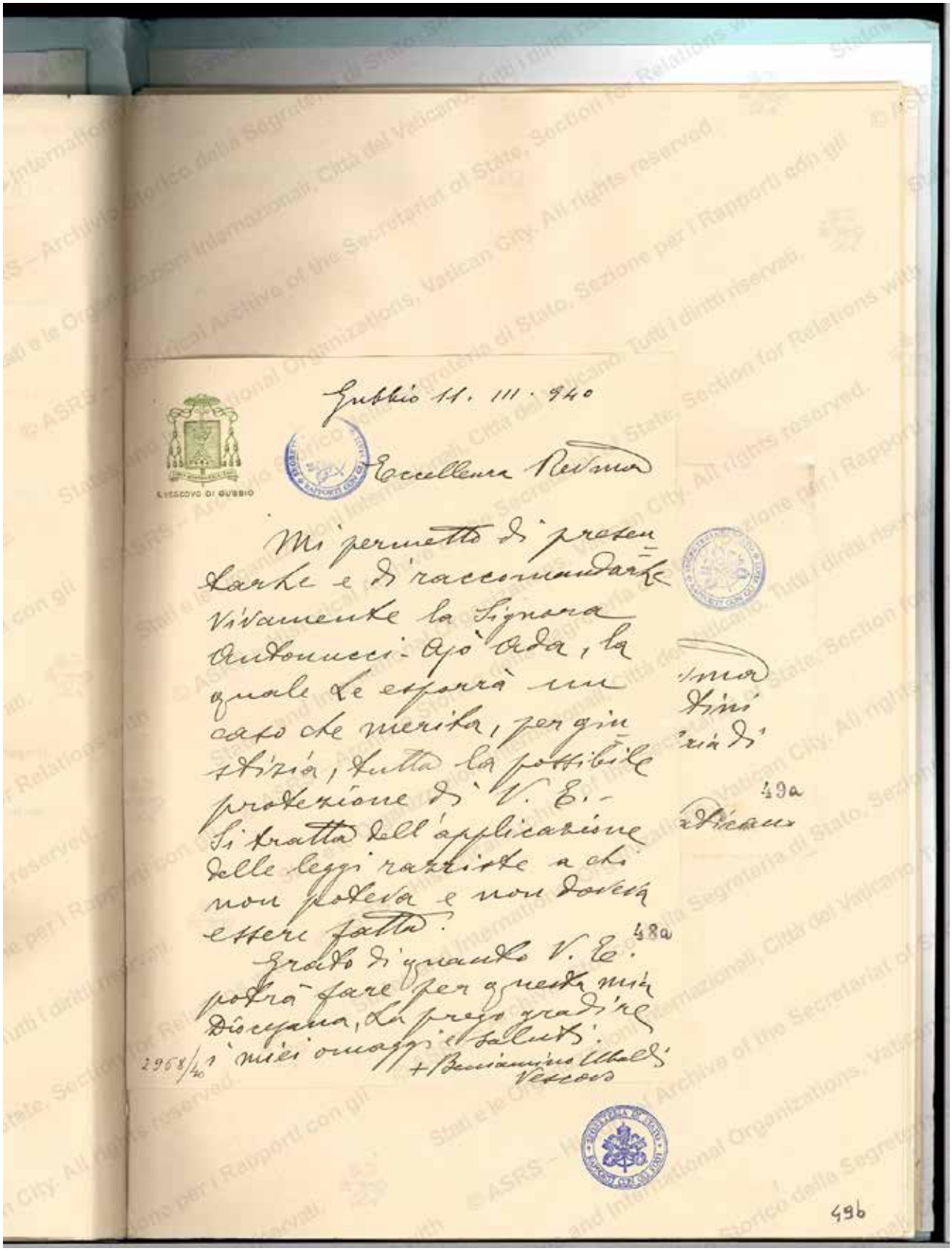

Gubbio 11. III. 940

L'VESCOVO DI GUBBIO

Eccellenza Rev.ma

Mi permetto di presentarle e di raccomandarle vivamente la Signora Antonucci-Ajò Ada, la quale le esporrà un caso che merita, per giustizia, tutta la possibile protezione di V. E.
Si tratta dell'applicazione delle leggi razziste a chi non poteva e non doveva essere fatta.
Grato di quanto V. E. potrà fare per questa mia Diocesana, La prego gradire i miei omaggi e saluti.

+Beniamino Ubaldi
Vescovo

2968/40

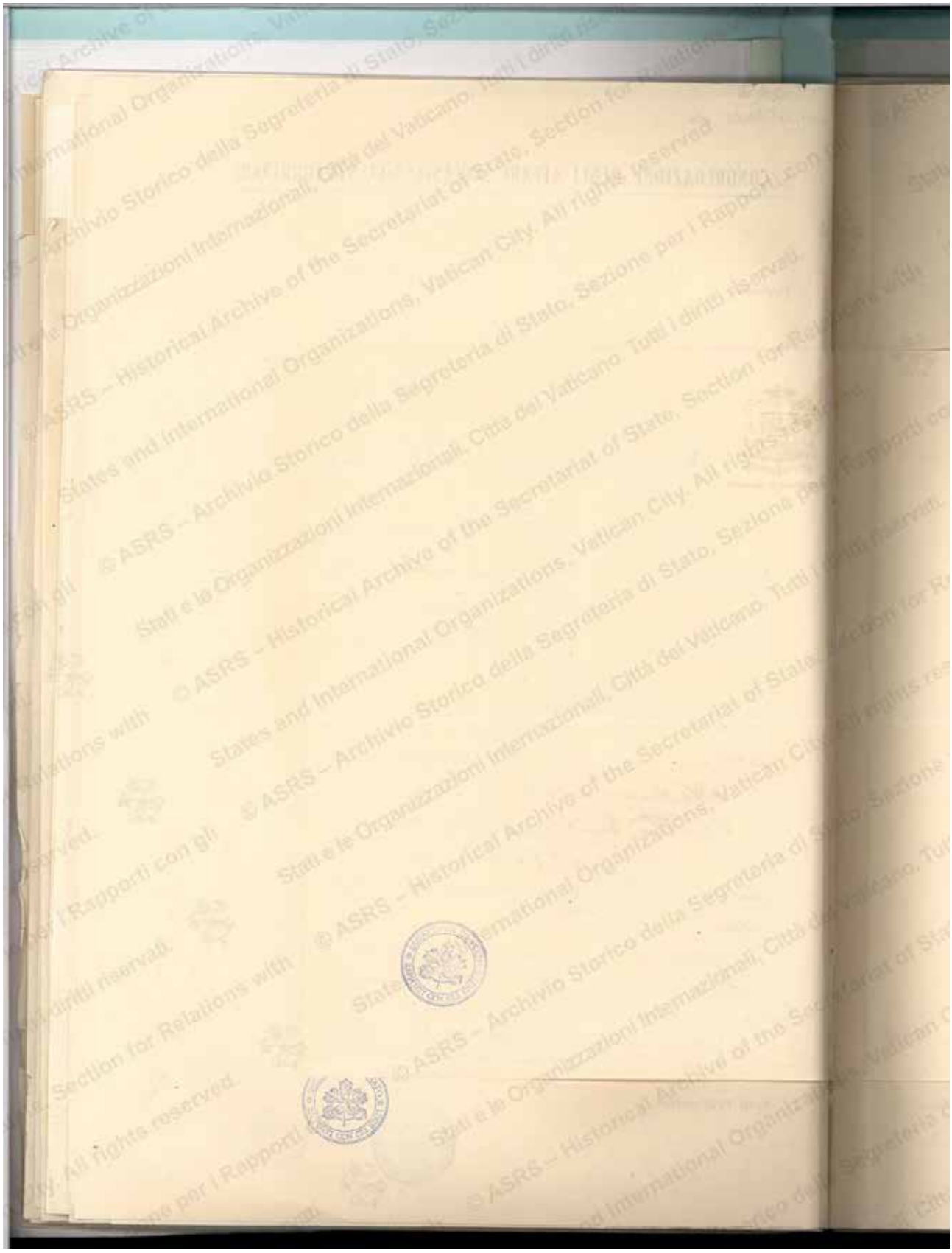

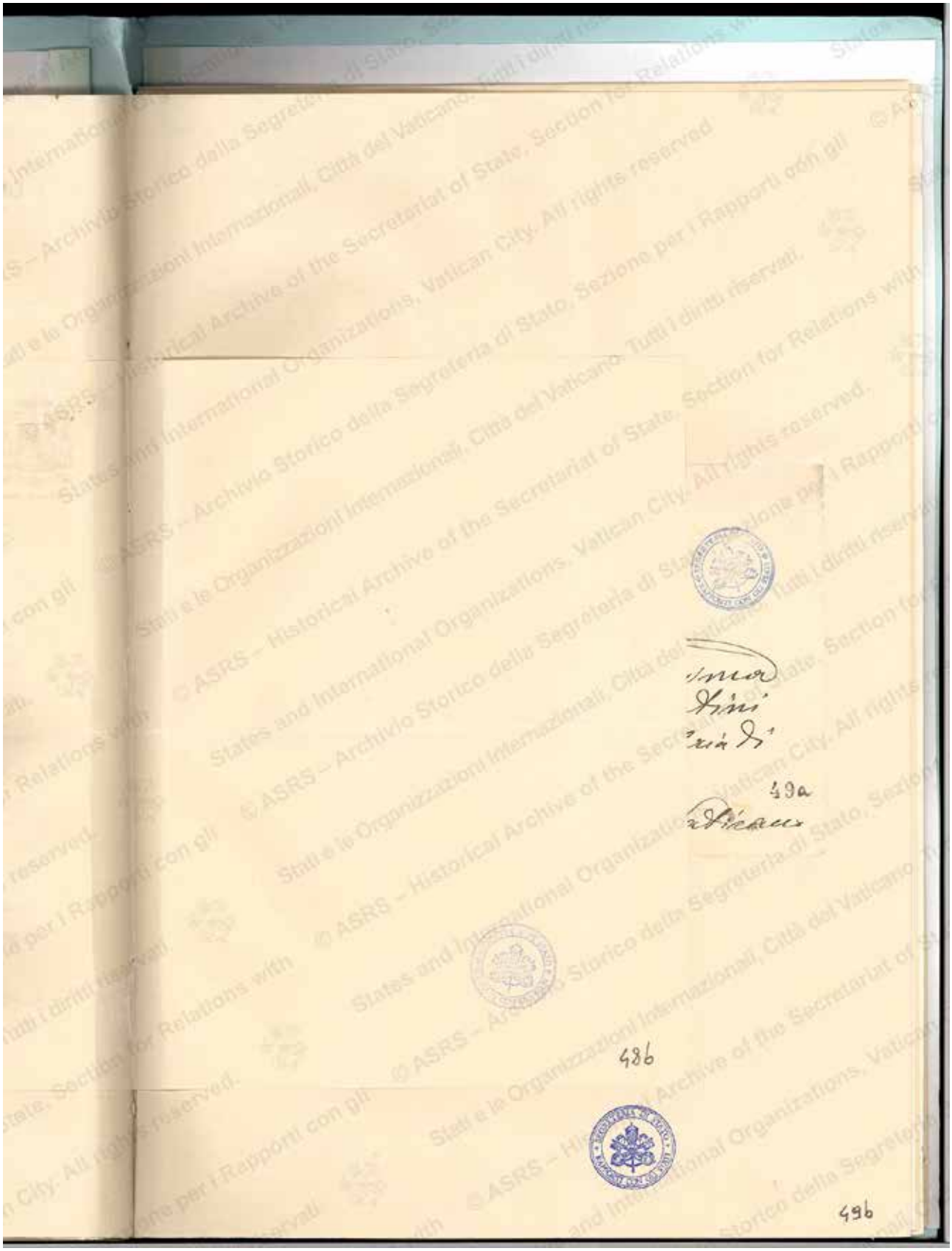

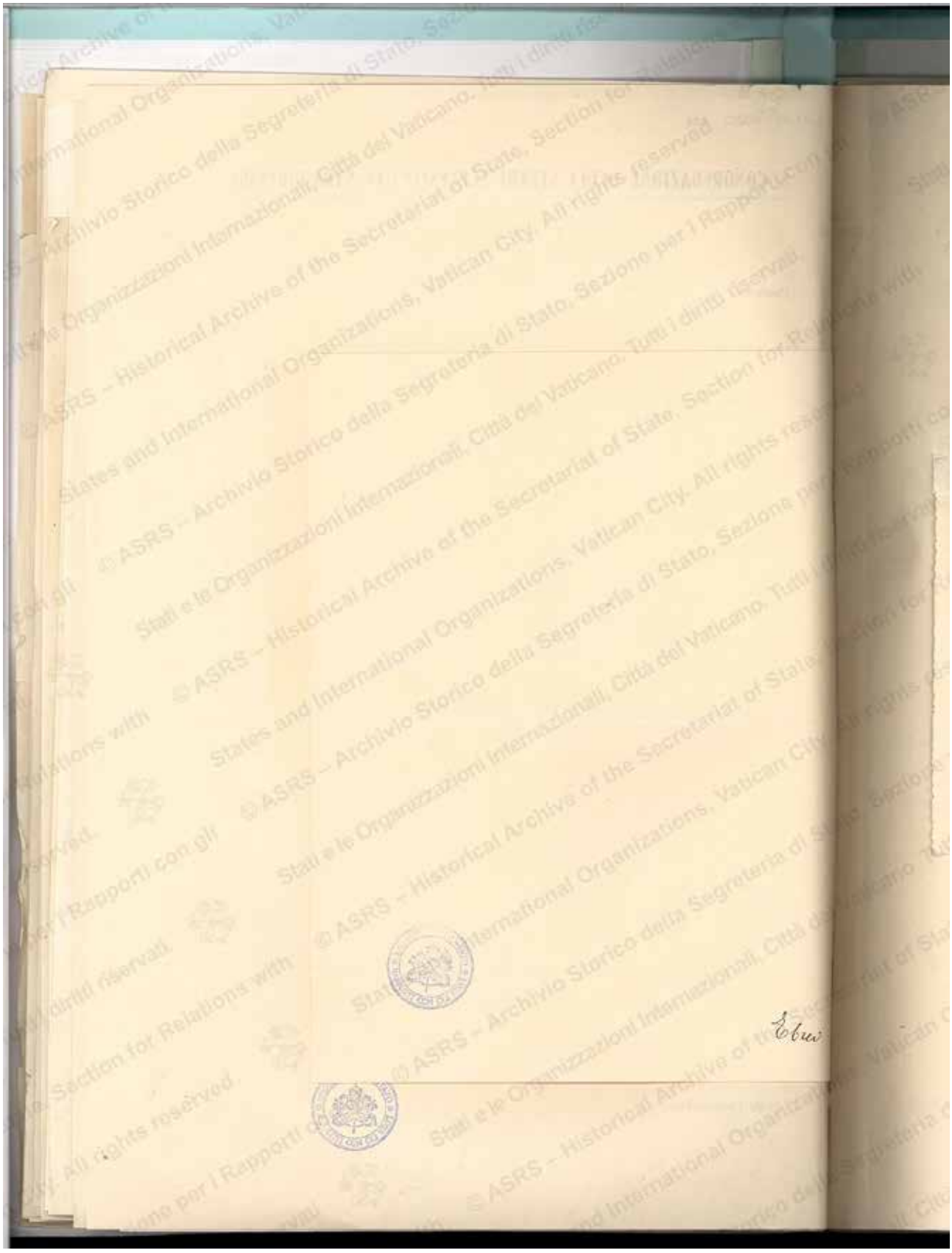

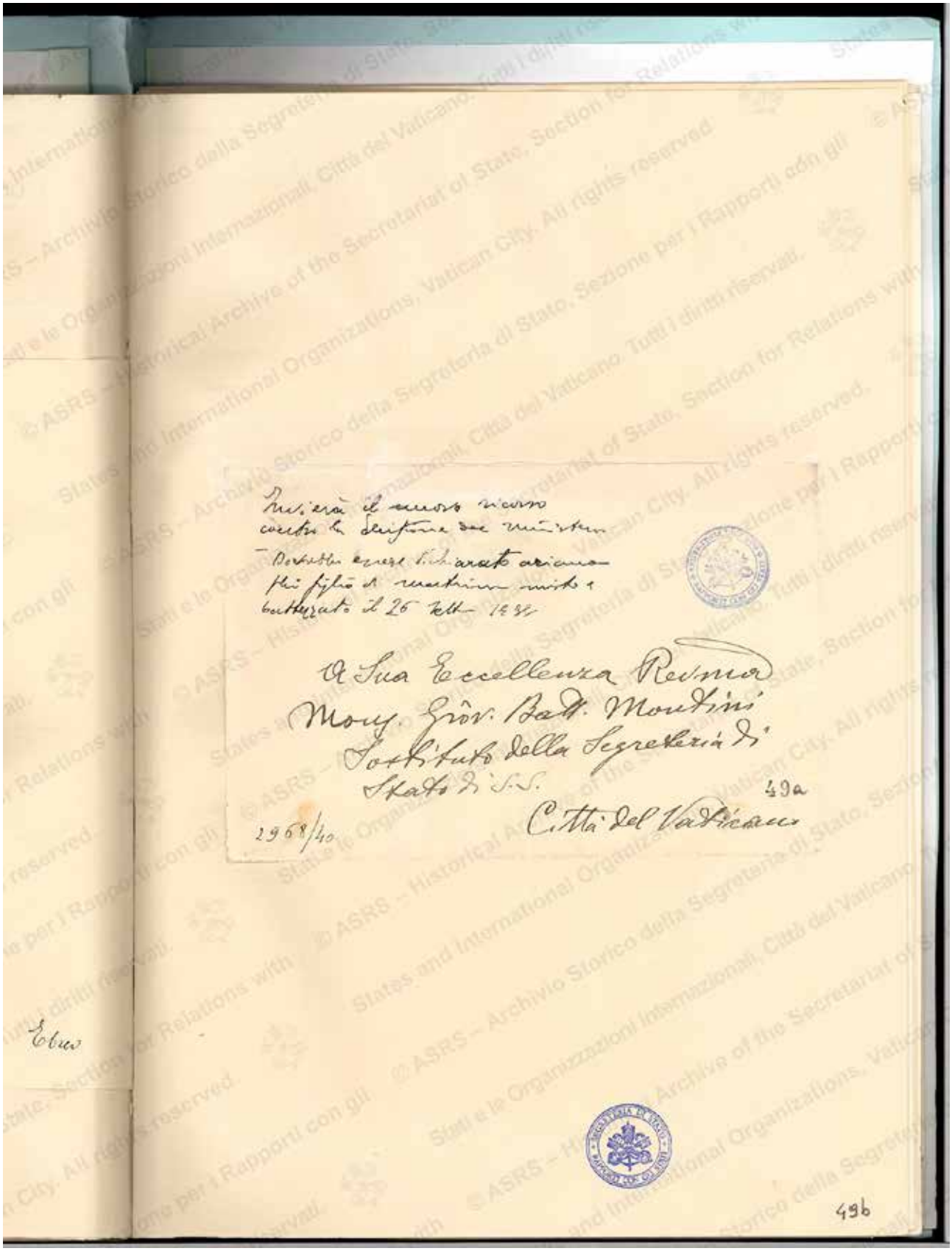

Invierà il nuovo ricorso
contro la decisione dei ministeri
— Dovrebbe essere dichiarato ariano
più figlio di matrimonio misto e
battezzato il 26 Sett. 1932

A Sua Eccellenza Revma
Mons. Giov. Batt. Montini
Sostituto della Segreteria di
Stato di S.S.
Città del Vaticano

49a

2968/40

Ebreo

49b

© ASRS – Archivio Storico della Segreteria di Stato, Sezione per i Rapporti con gli Stati e le Organizzazioni Internazionali, Città del Vaticano. Tutti i diritti riservati.
© ASRS – Historical Archive of the Secretariat of State, Section for Relations with States and International Organizations, Vatican City. All rights reserved.

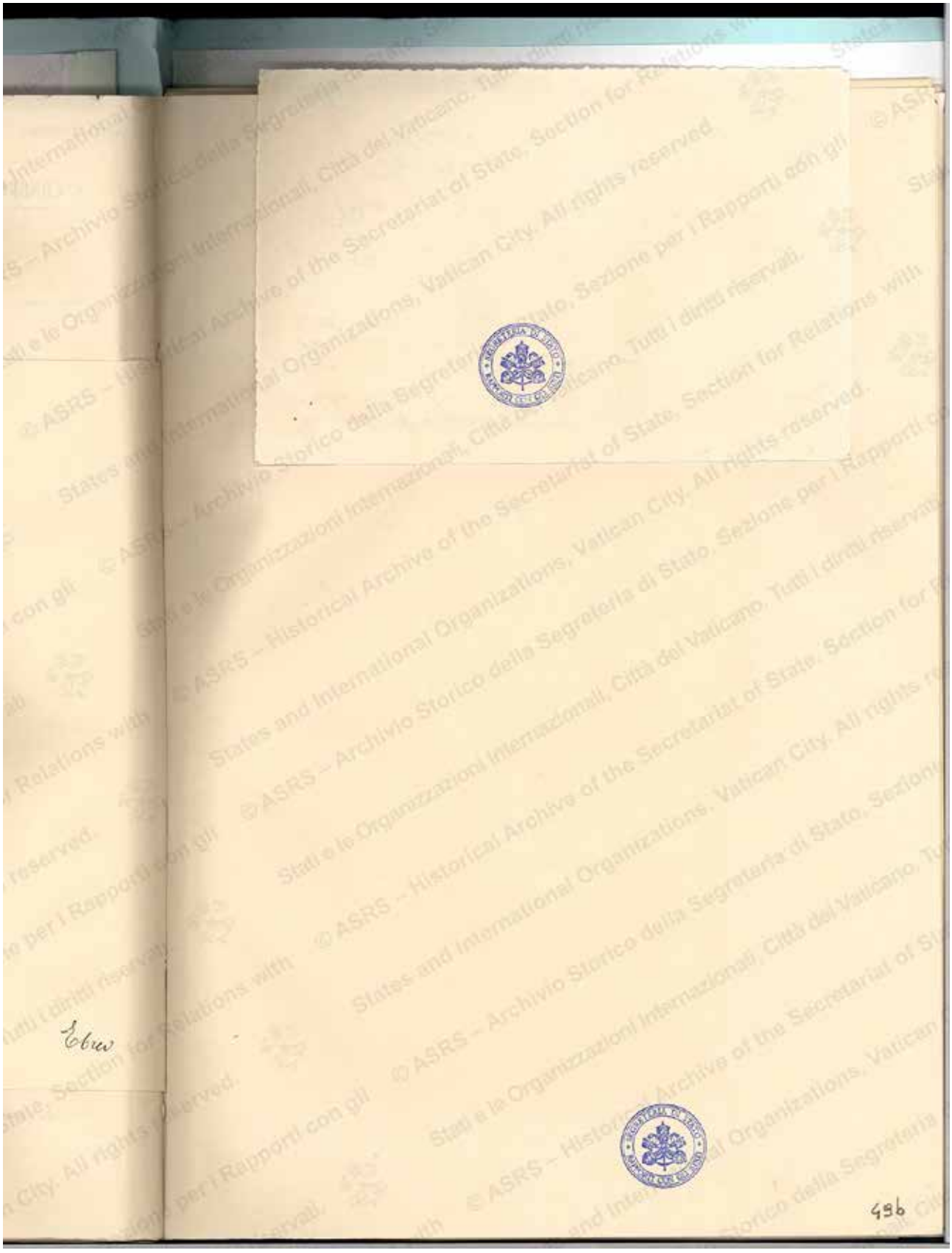

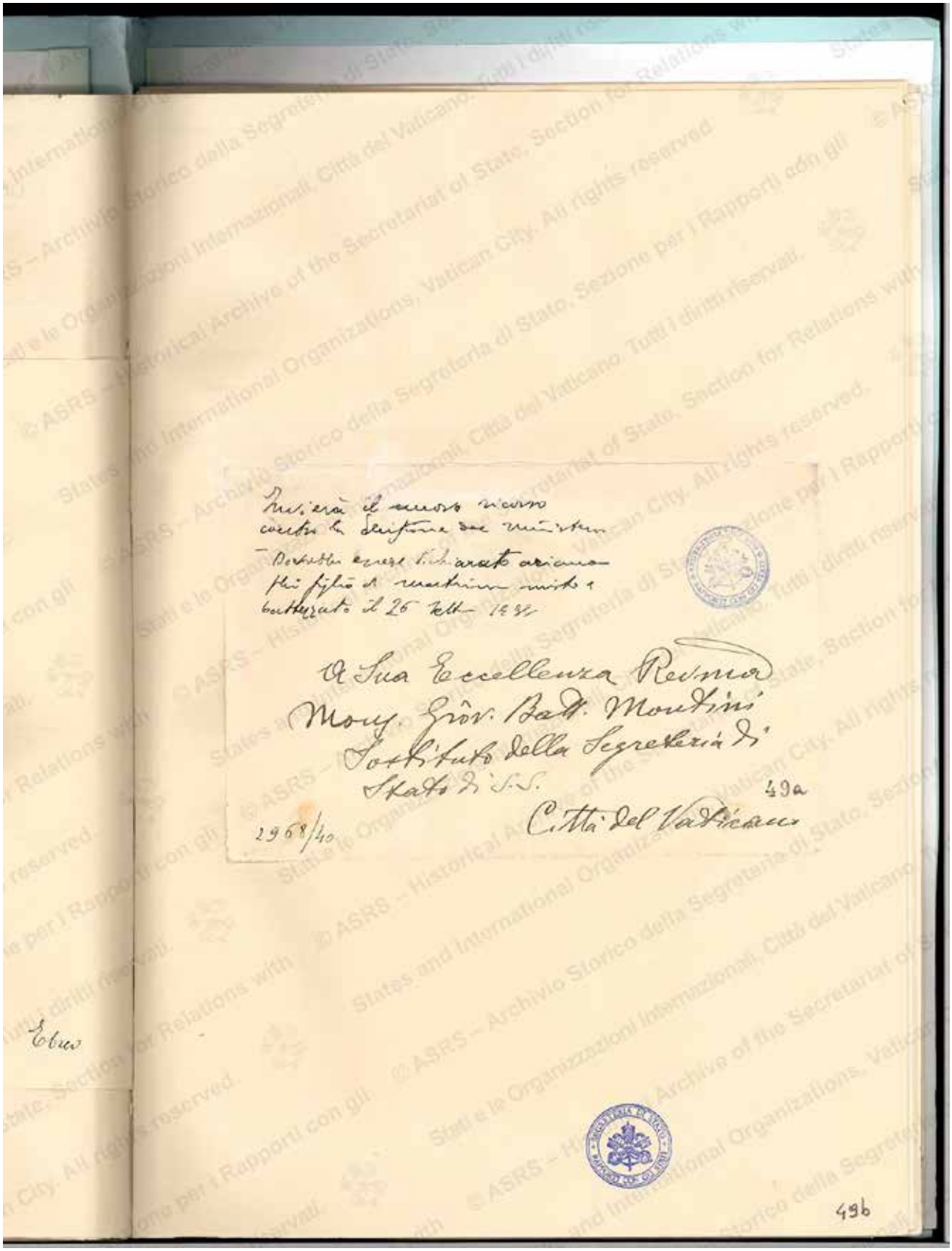

Invierà il nuovo ricorso
contro la decisione dei ministeri
— Dovrebbe essere dichiarato ariano
più figlio di matrimonio misto e
battezzato il 26 Sett. 1932

A Sua Eccellenza Revma
Mons. Giov. Batt. Montini
Sostituto della Segreteria di
Stato di S.S.
Città del Vaticano

49a

2968/40

Ebreo

49b

© ASRS – Archivio Storico della Segreteria di Stato, Sezione per i Rapporti con gli Stati e le Organizzazioni Internazionali, Città del Vaticano. Tutti i diritti riservati.
© ASRS – Historical Archive of the Secretariat of State, Section for Relations with States and International Organizations, Vatican City. All rights reserved.

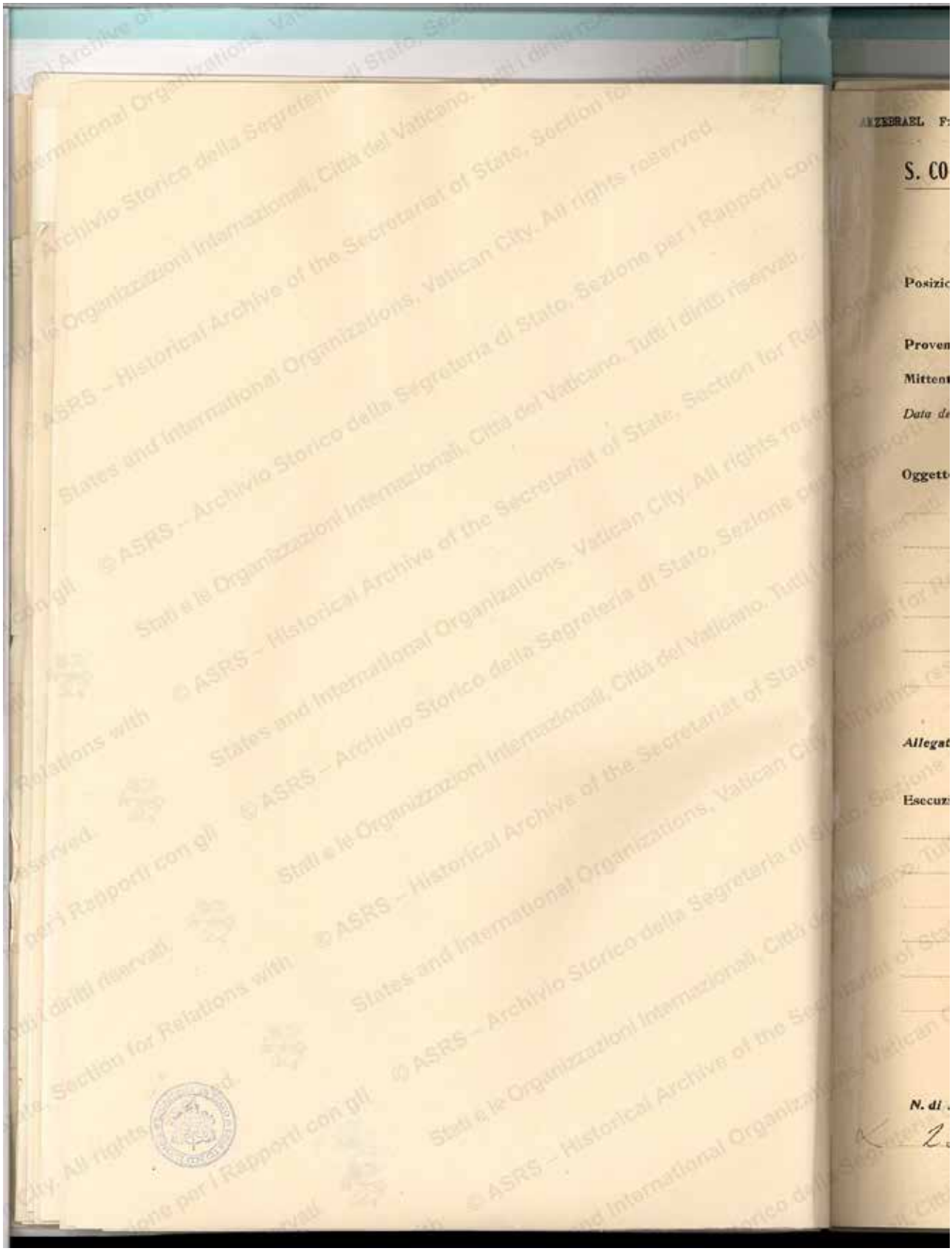
S. CO
Posizio
Proven
Mittent
Data d
Oggett
Allegat
Esecuz
N. di

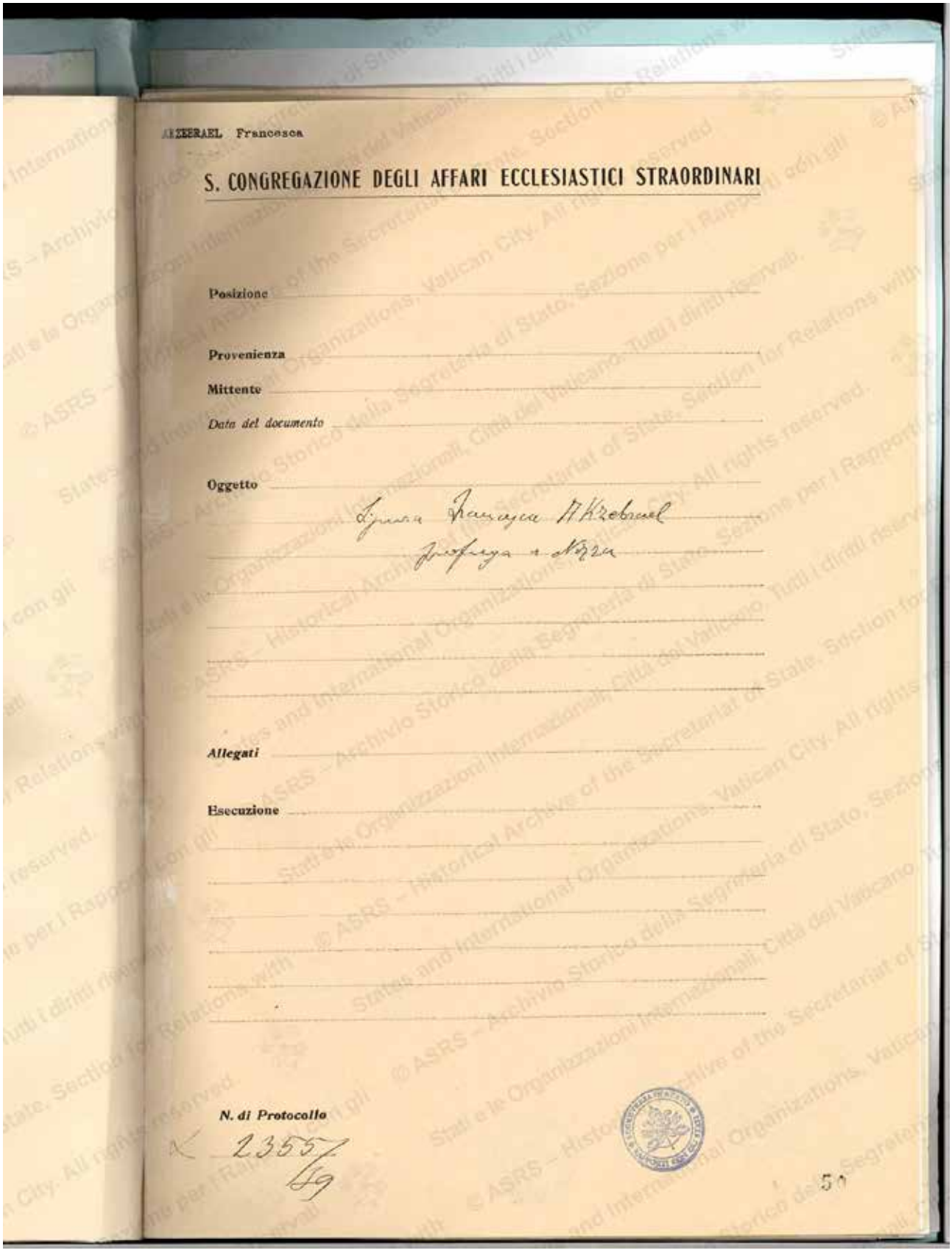

AKZEBRAEL Francesca

S. CONGREGAZIONE DEGLI AFFARI ECCLESIASTICI STRAORDINARI

Posizione

Provenienza

Mittente

Data del documento

Oggetto

Signora Francesca Akzebrael
profuga a Nizza

Allegati

Esecuzione

N. di Protocollo

2355/49

50

© ASRS – Historical Archive of the Secretariat of State, Section for Relations with States and International Organizations, Vatican City. All rights reserved.

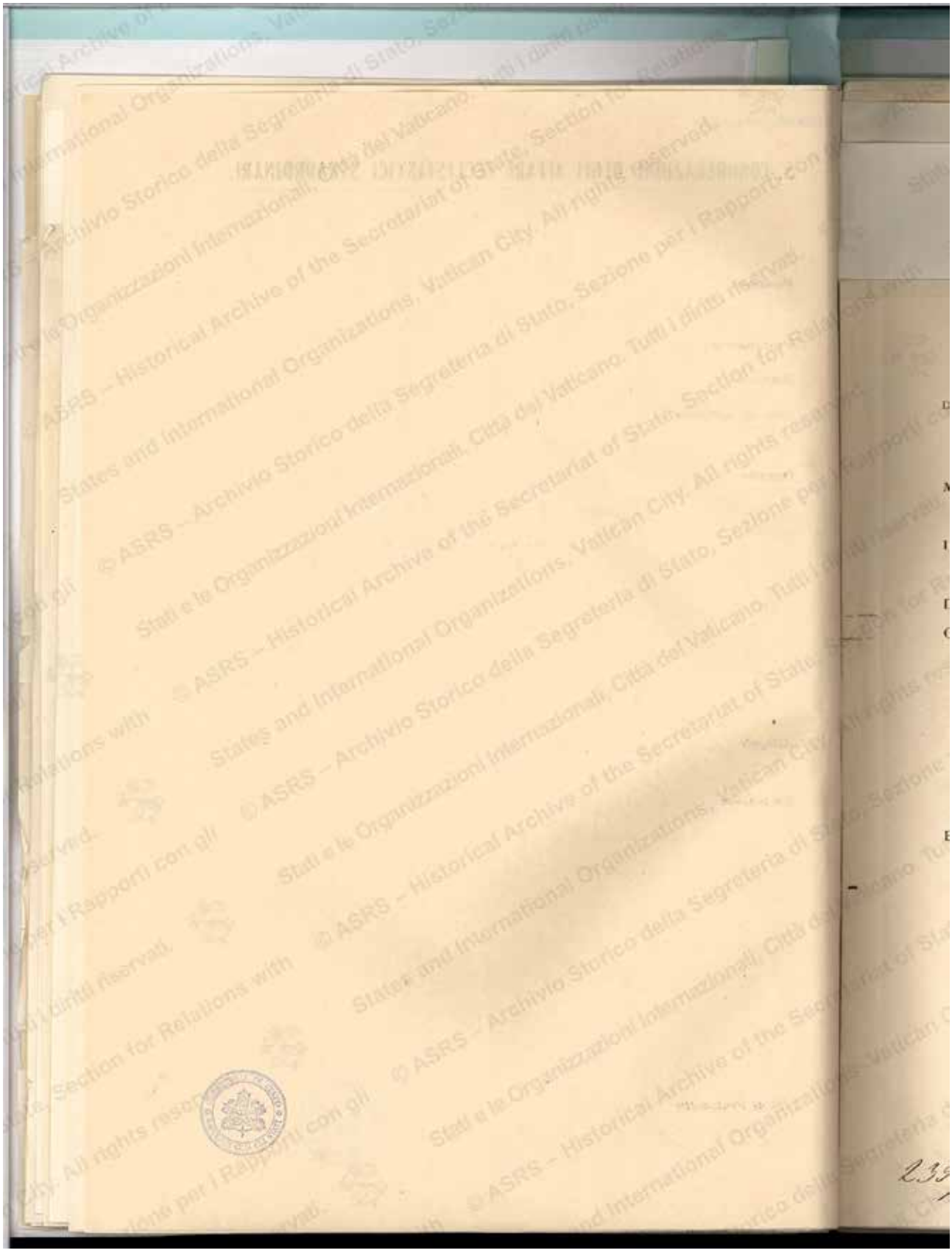

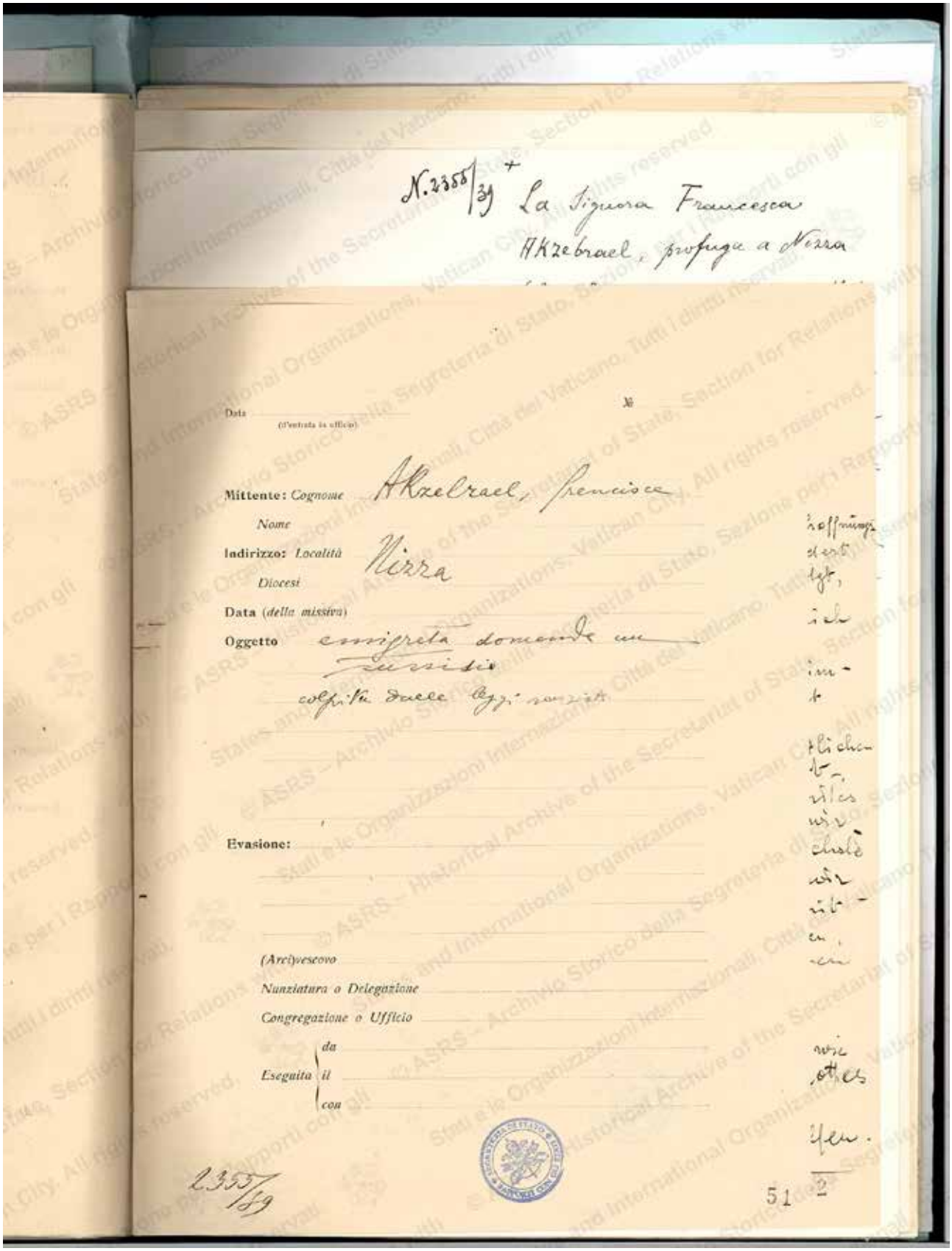

N. 2355/39 + La Signora Francesca Akzebrael, profuga a Nizza

Data _____ (d'entrata in ufficio) №

Mittente: *Cognome* Akzelrael, Francisca

Nome

Indirizzo: *Località* Nizza

Diocesi

Data (*della missiva*)

Oggetto emigrata domanda un sussidio

colpita dalle leggi razziali

Evasione:

(*Arci*)*vescovo*

Nunziatura o Delegazione

Congregazione o Ufficio

Eseguita *da* / *il* / *con*

2355/39

51 2

© ASRS – Historical Archive of the Secretariat of State, Section for Relations with States and International Organizations, Vatican City. All rights reserved.

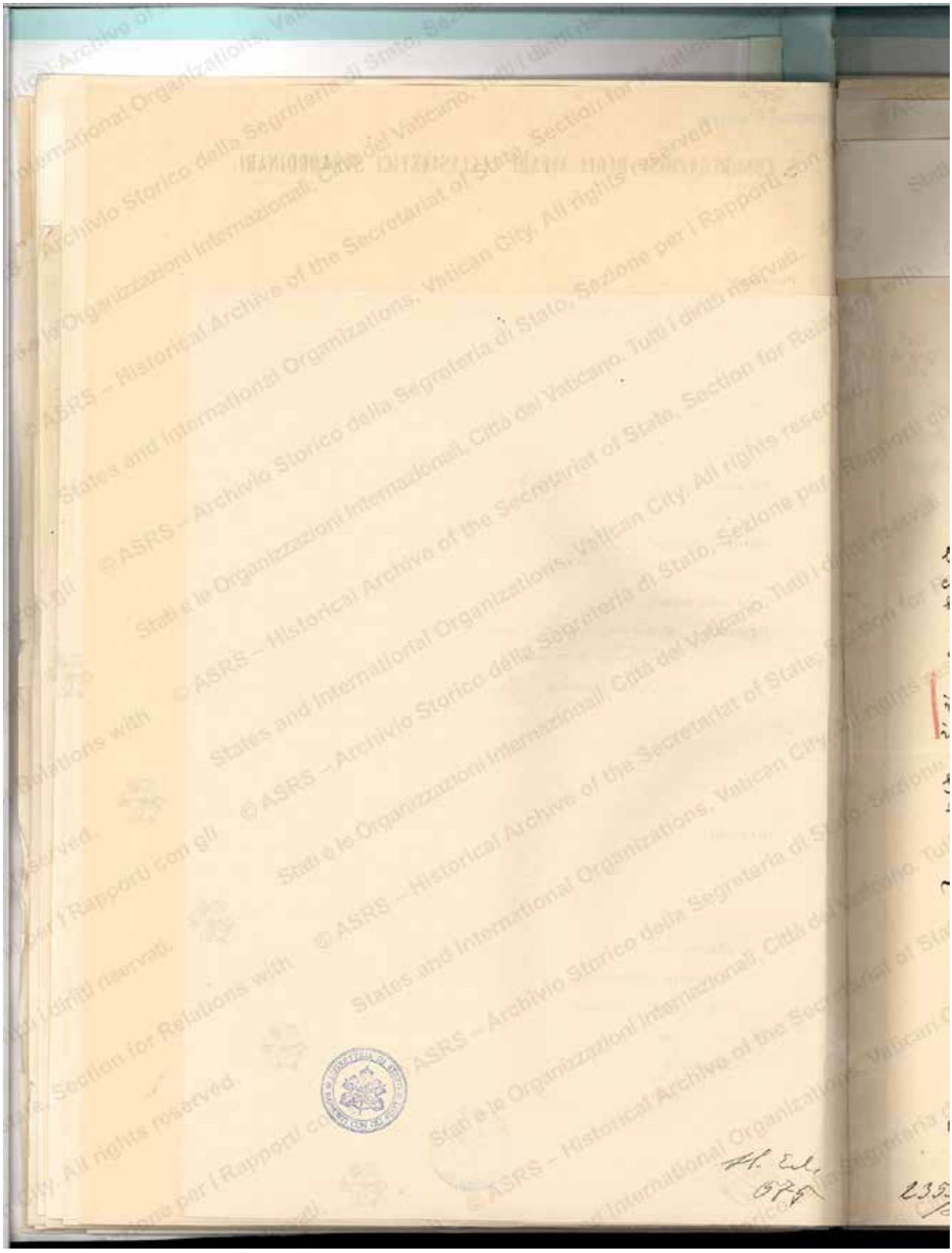

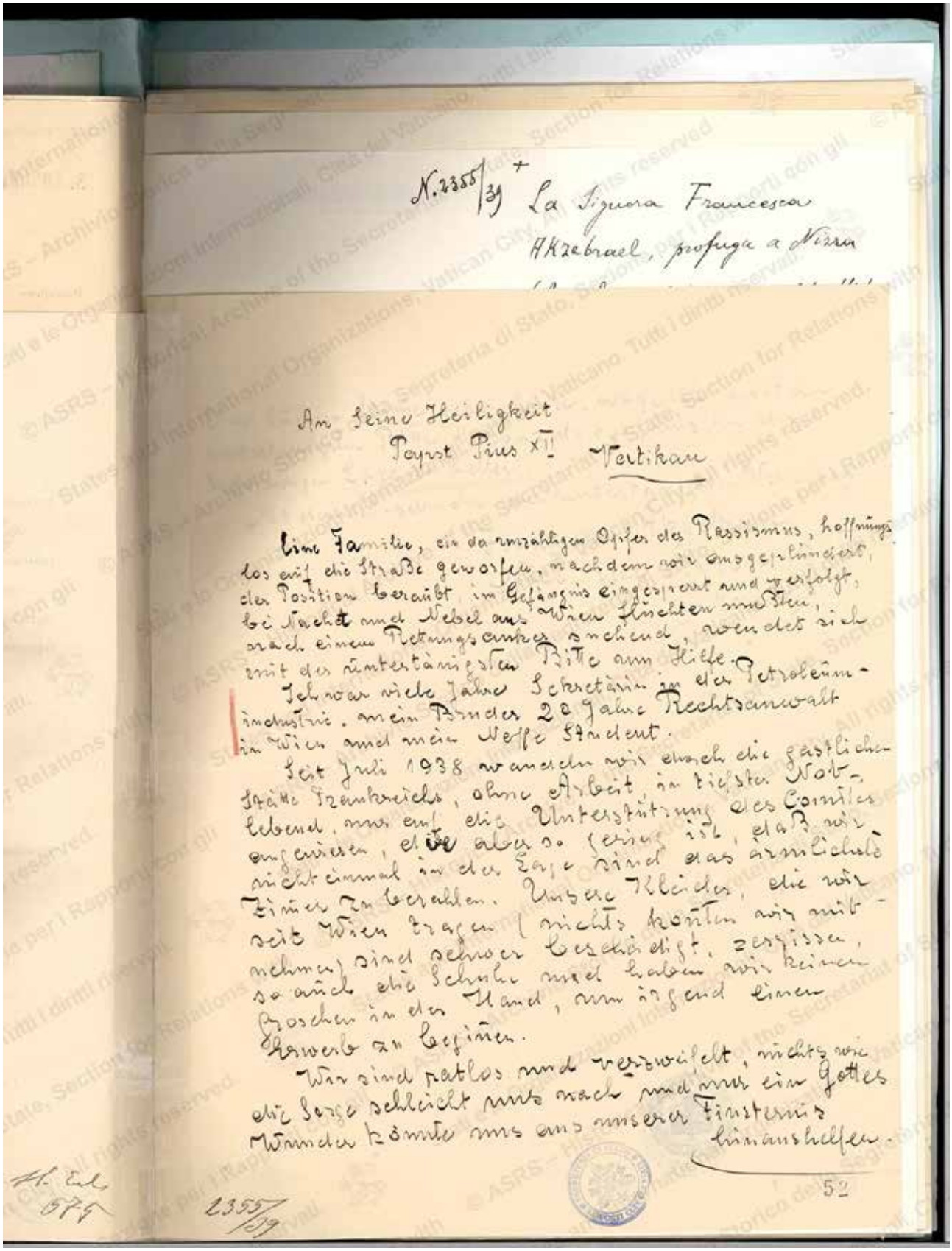

N. 2355/39 + La Signora Francesca
Akzebrael, profuga a Nizza

An Seine Heiligkeit
Papst Pius XII Vatikan

Eine Familie, ein der unzähligen Opfer des Rassismus, hoffnungslos auf die Straße geworfen, nachdem wir ausgeplündert, der Position beraubt, im Gefängnis eingesperrt und verfolgt, bei Nacht und Nebel aus Wien flüchten mußten, nach einem Rettungsanker suchend, wendet sich mit der untertänigsten Bitte um Hilfe.

Ich war viele Jahre Sekretärin in der Petroleumindustrie, mein Bruder 20 Jahre Rechtsanwalt in Wien und mein Neffe Student.

Seit Juli 1938 wandeln wir durch die gastlichen Stätte Frankreichs, ohne Arbeit, in tiefster Notlebend, nur auf die Unterstützung des Comités angewiesen, die aber so gering ist, daß wir nicht einmal in der Lage sind das ärmlichste Zimmer zu bezahlen. Unsere Kleider, die wir seit Wien tragen (nichts konnten wir mitnehmen) sind schwer beschädigt, zerrissen, so auch die Schuhe und haben wir keinen Groschen in der Hand, um irgend einen Erwerb zu beginnen.

Wir sind ratlos und verzweifelt, nichts wie die Sorge schleicht uns nach und nur ein Gottes Wunder könnte uns aus unserer Finsternis hinaushelfen.

52

H. Eck 579

2355/39

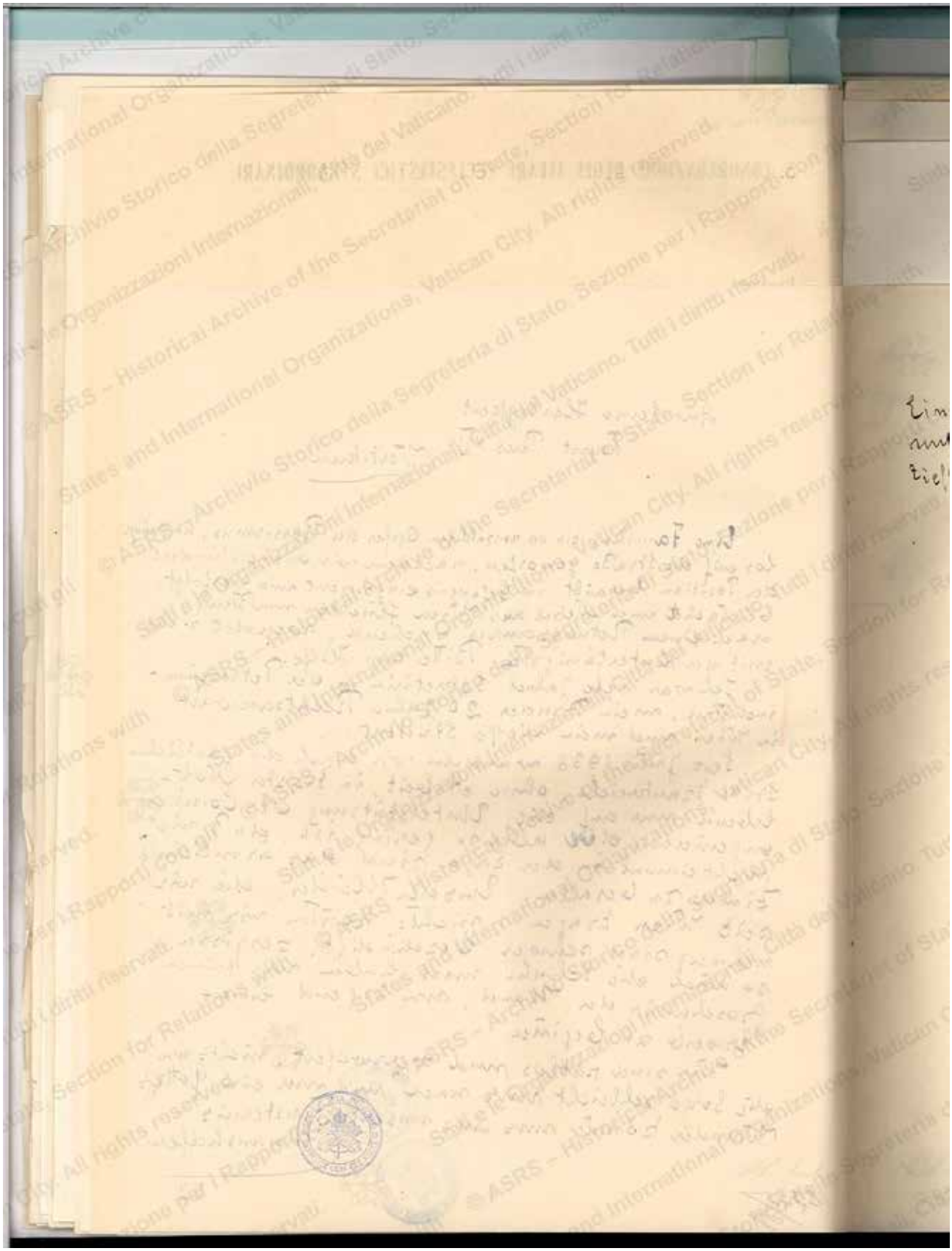

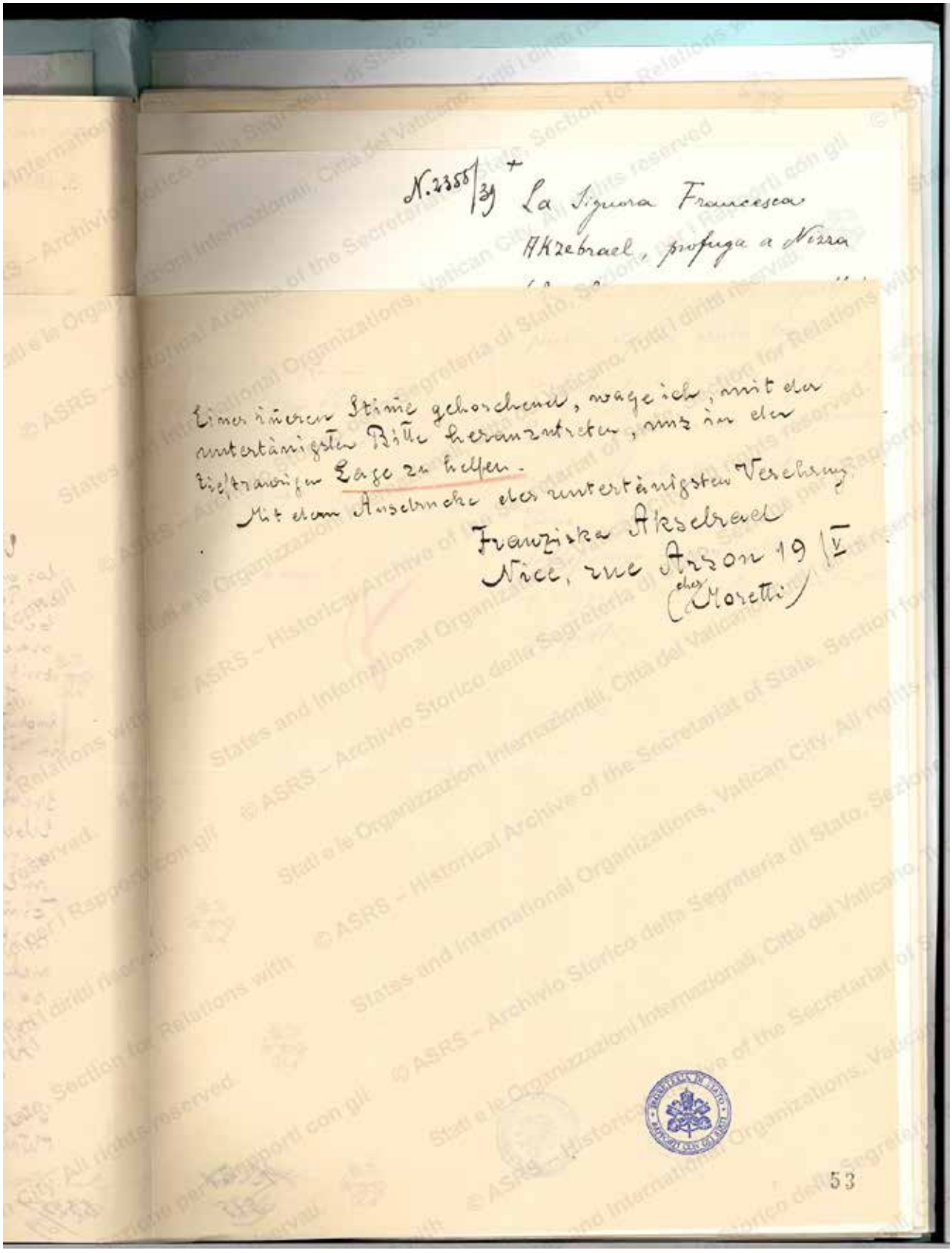
N. 2358/39 + La Signora Francesca Akzebrael, profuga a Nizza

Einer hiesigen Stimme gehorchend, wage ich, mit der untertänigsten Bitte heranzutreten, uns in der hiesigen traurigen Lage zu helfen.

Mit dem Ausdrucke der untertänigsten Verehrung

Franziska Akselrael
Nice, rue Arson 19 (V)
chez Moretti)

53

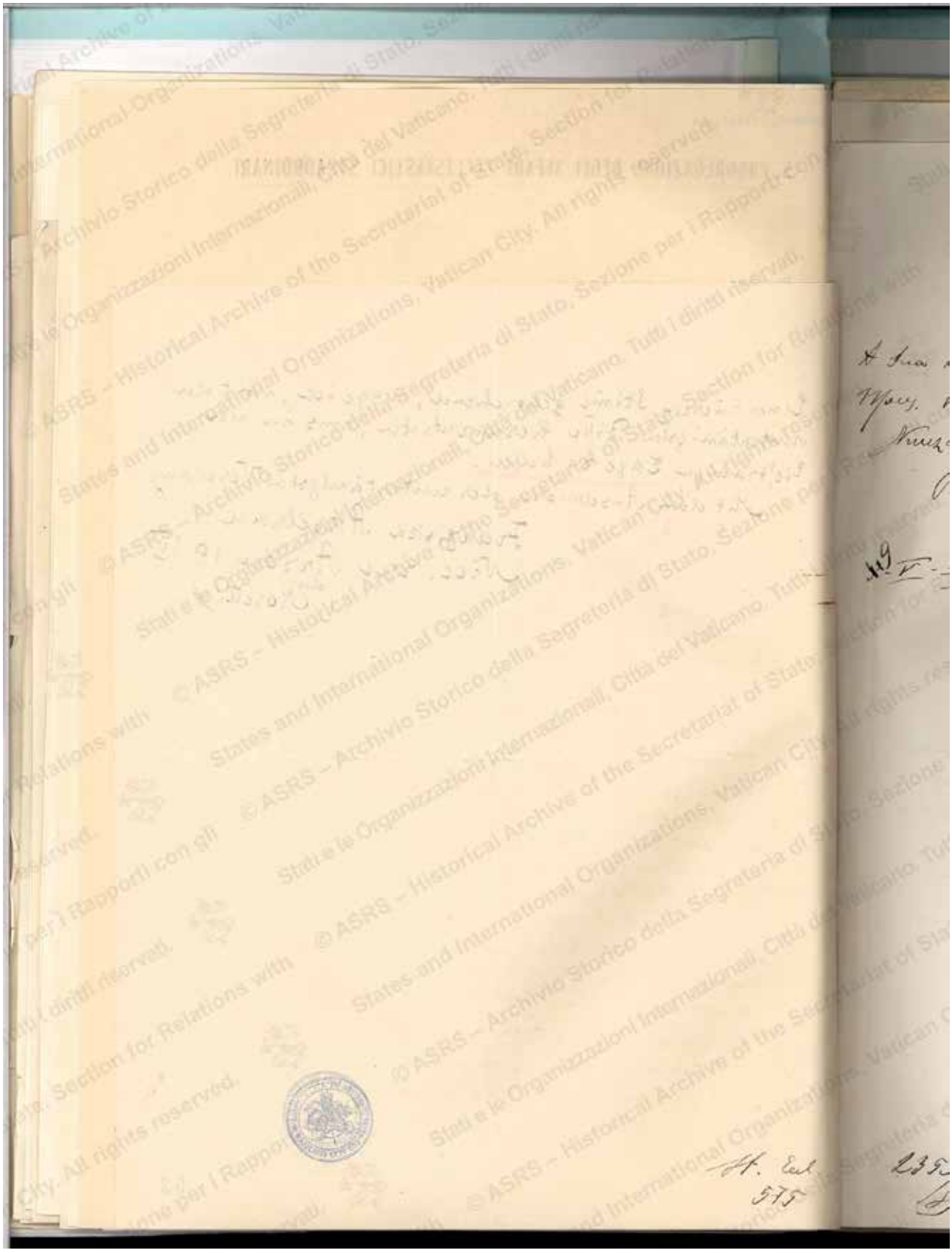

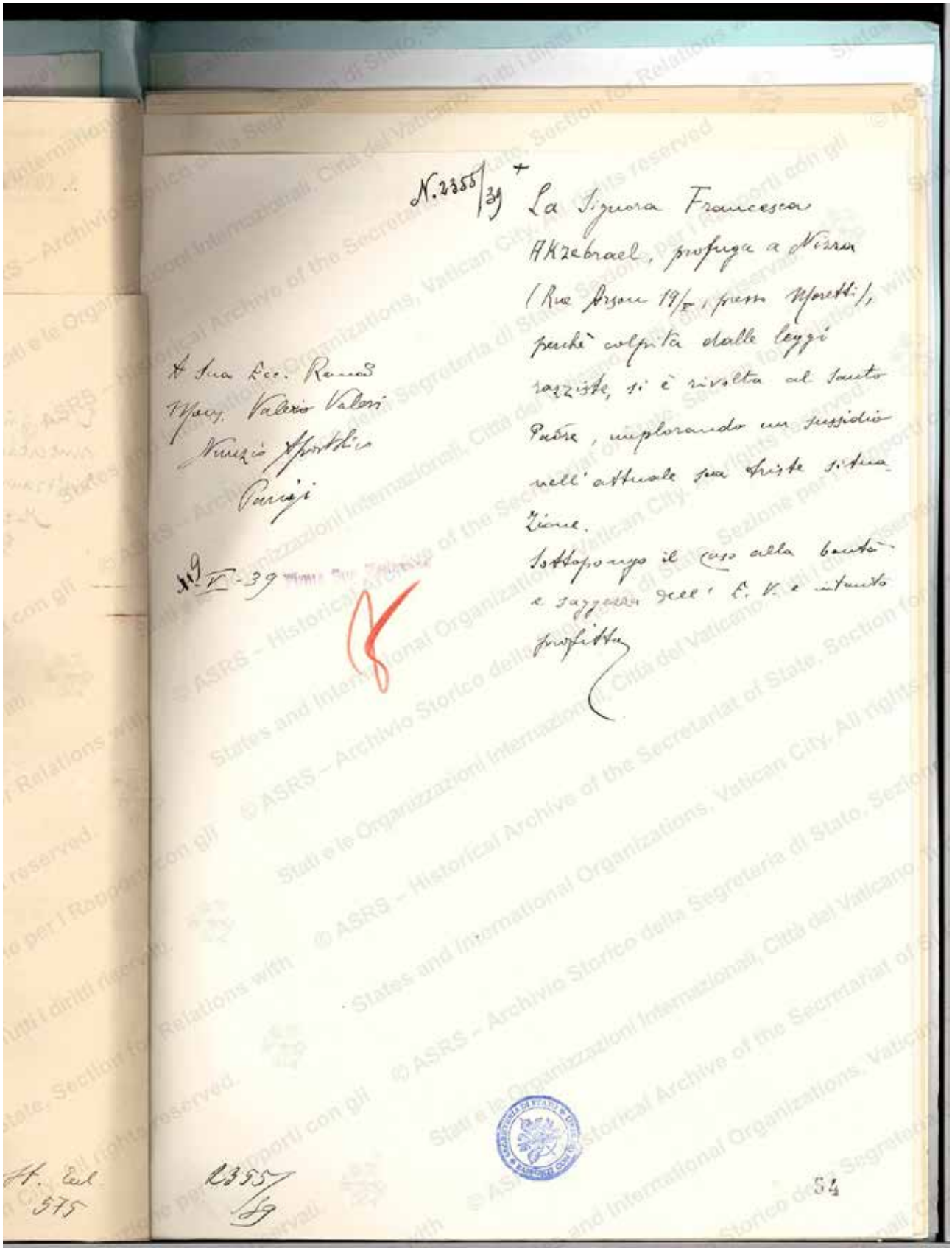

N. 2355/39 +

La Signora Francesca Akzebrael, profuga a Nizza (Rue Arson 19/I, presso Moretti), perchè colpita dalle leggi razziste, si è rivolta al Santo Padre, implorando un sussidio nell'attuale sua triste situazione.

Sottopongo il caso alla bontà e saggezza dell'E. V. e intanto profitto

A Sua Ecc. Rma
Mons. Valerio Valeri
Nunzio Apostolico
Parigi

19/V-39

2355/39

54

© ASRS – Archivio Storico della Segreteria di Stato, Sezione per i Rapporti con gli Stati e le Organizzazioni Internazionali, Città del Vaticano. Tutti i diritti riservati. © ASRS – Historical Archive of the Secretariat of State, Section for Relations with States and International Organizations, Vatican City. All rights reserved.

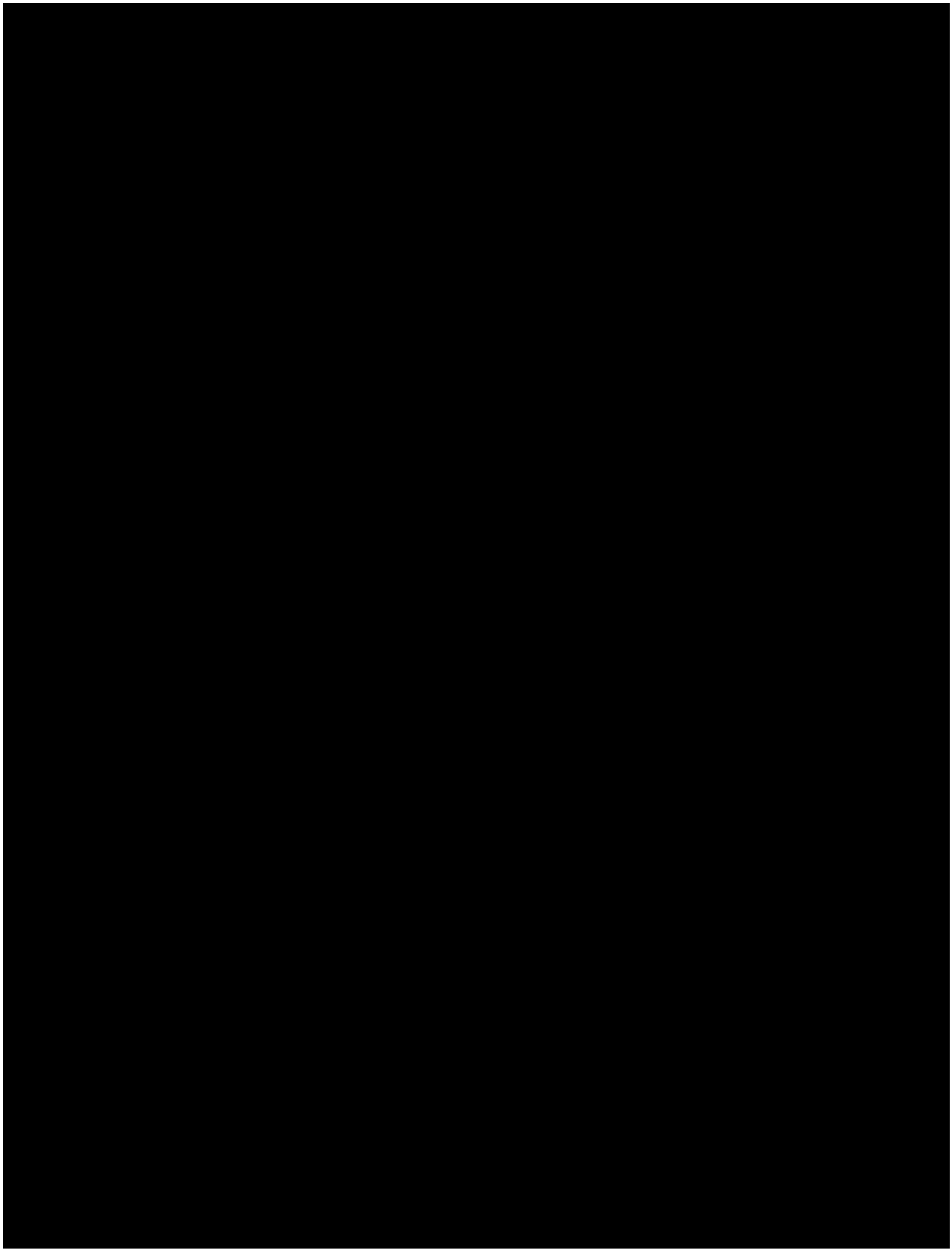

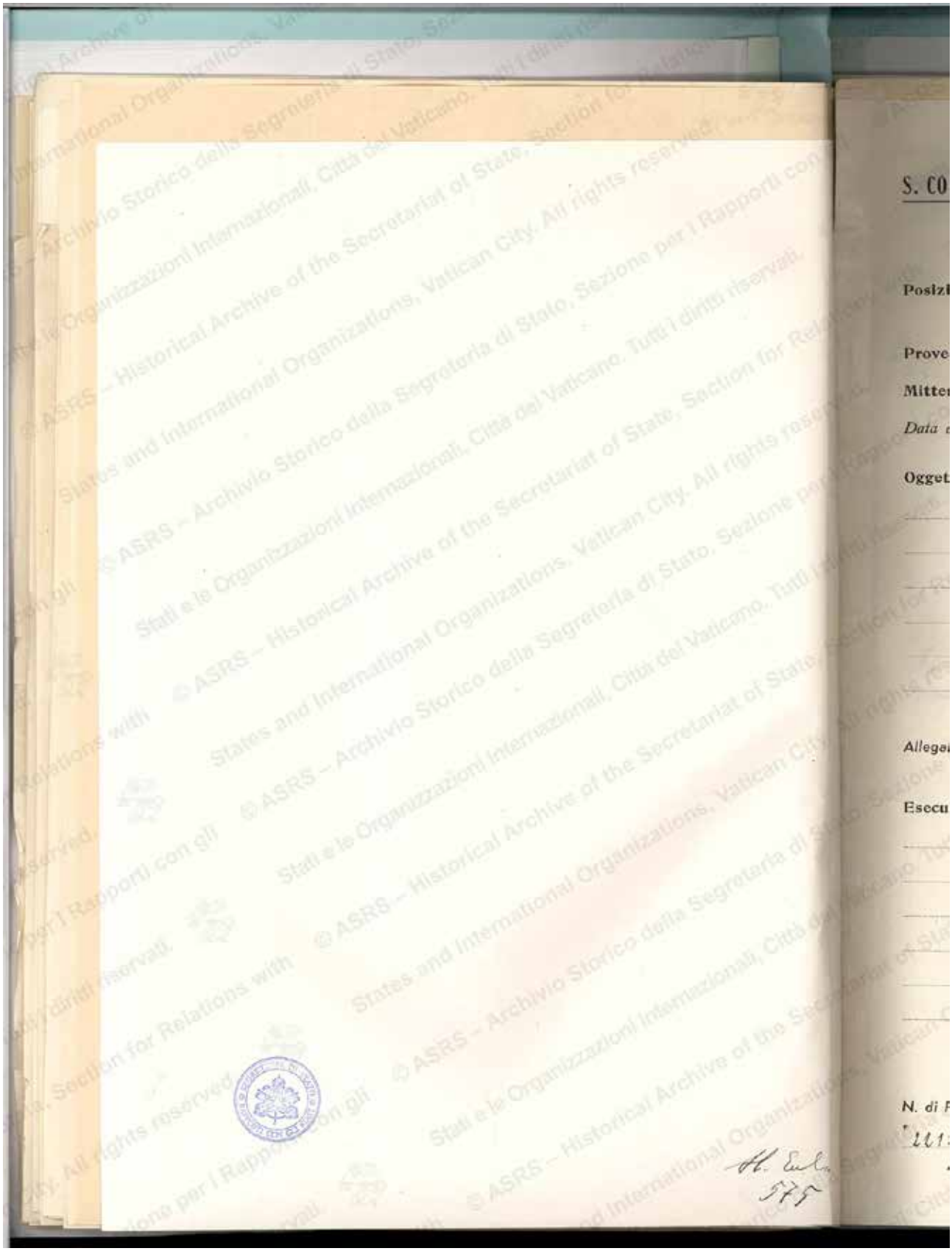
S. CO
Posizi
Prove
Mitte
Data
Ogget
Allege
Esecu
N. di
375

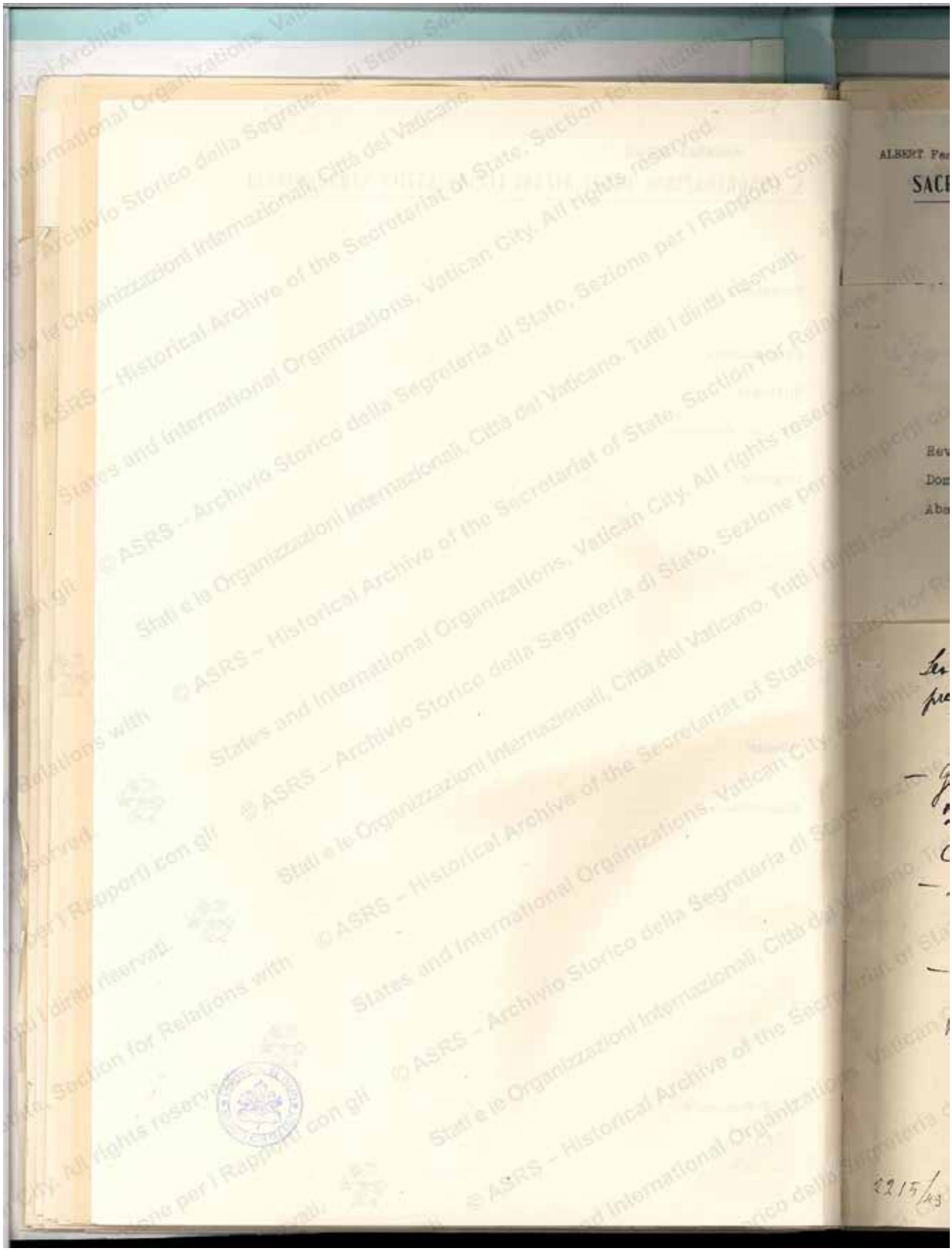

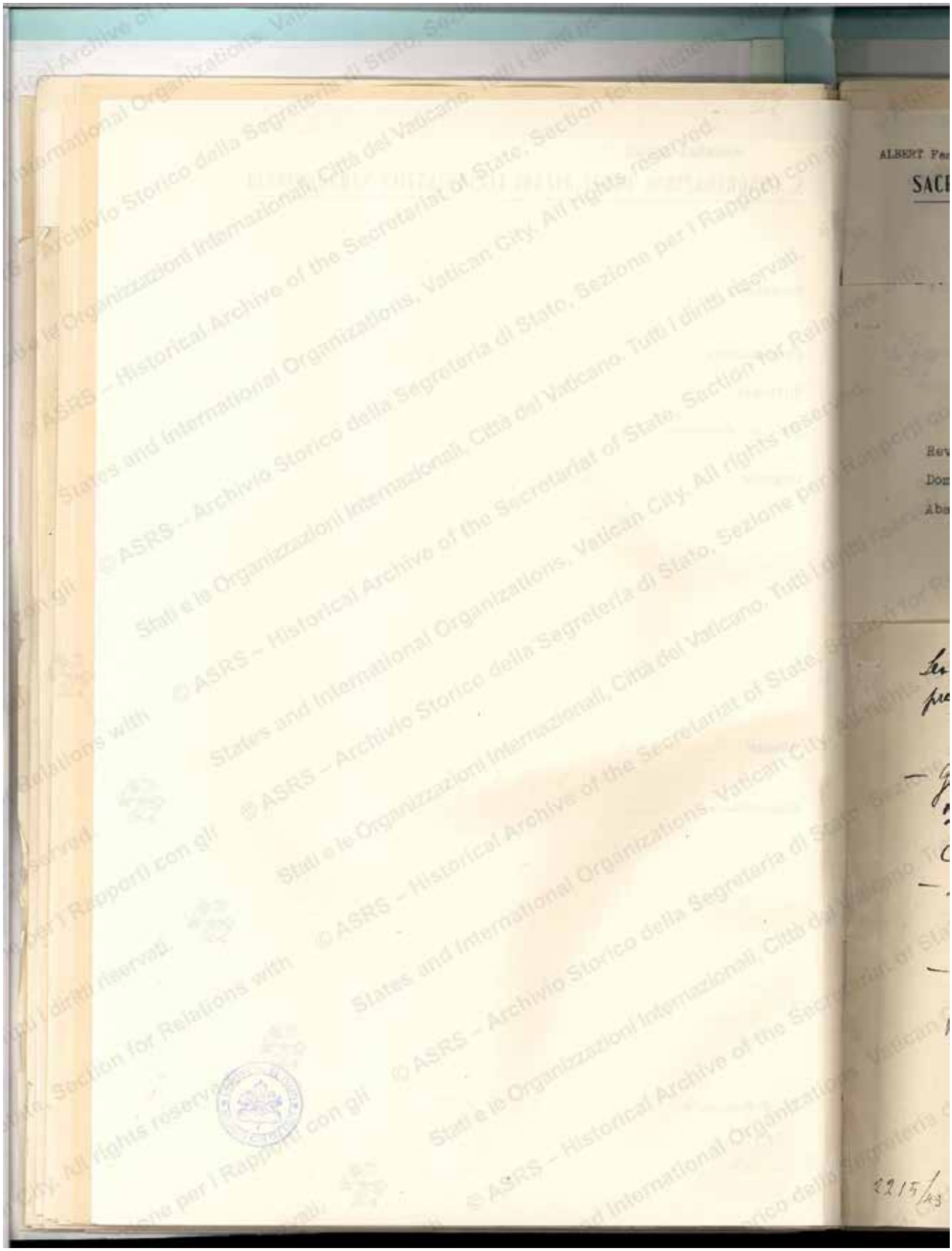

ALBERT Famiglia

SACRA CONGREGAZIONE DEGLI AFFARI ECCLESIASTICI STRAORDINARI

N. 2215/43

Rev.mo
Dom Giuseppe Ramiro Marcone
Abate Ordinario di Montevergine

Zagabria

Rev.mo Padre,
Trasmetto, qui unita, alla Paternità Vostra Reverendissima una supplica di certo Leone Albahai, residente a Bologna, il quale implora il ca-
...mento della
...ngano liberate
... di concentra-
...icate nella
...tà di fare al
... crederà pos-
... d'ora, pro-

Leone Albahai
presso batt. Mario Pinzi - Via Castello, 4
Bologna

- Gedalga Albahari, nato a Tesani, di anni 38, ~~fu~~ internato a Jasenovaz - baracca C III - Croazia -
- Mikica (Miriam) Albahari - Altares - internata a Stara Gradiska (Croazia) insieme ai figli Mikica e Backo -
- Rena Albahari - Musafga - col figlio Josef - internata nel campo di cui sopra -

2215/43

56 57

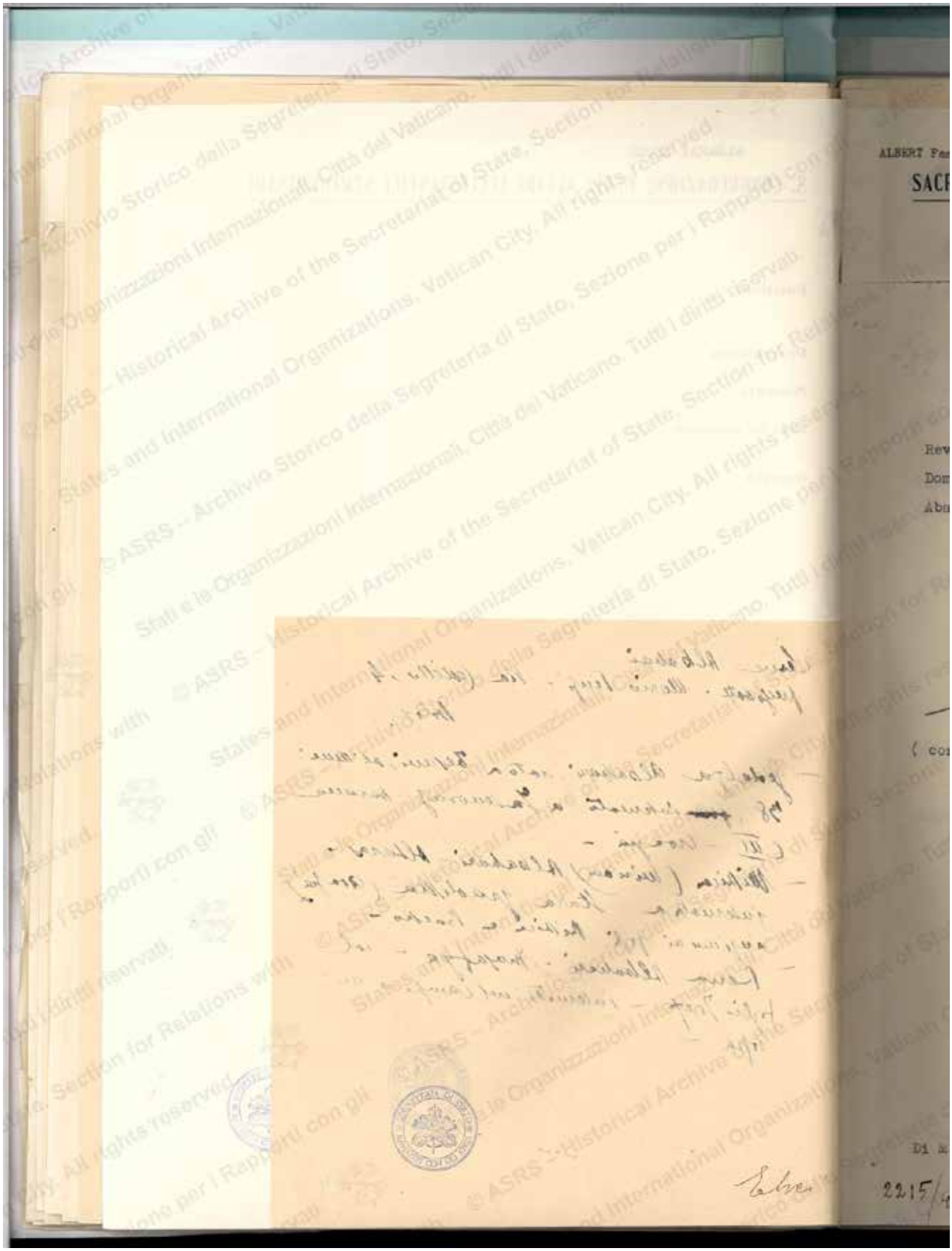

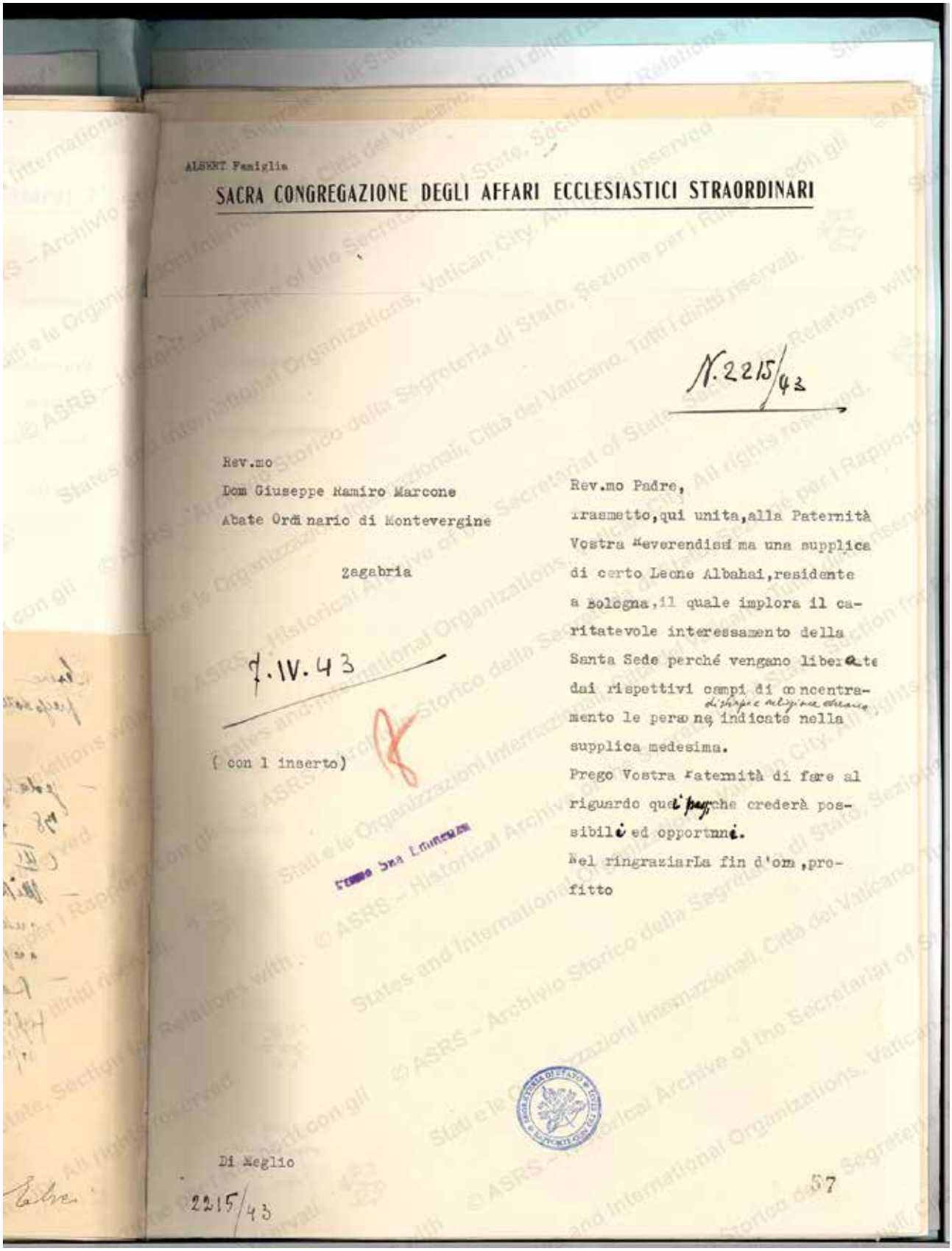

ALSENT Famiglia

SACRA CONGREGAZIONE DEGLI AFFARI ECCLESIASTICI STRAORDINARI

N. 2215/43

Rev.mo
Dom Giuseppe Ramiro Marcone
Abate Ordinario di Montevergine

Zagabria

7.IV.43

(con l inserto)

Rev.mo Padre,

Trasmetto, qui unita, alla Paternità Vostra Reverendissima una supplica di certo Leone Albahai, residente a Bologna, il quale implora il caritatevole interessamento della Santa Sede perché vengano liberate dai rispettivi campi di concentramento di disciplina religiosa ebraica le persone indicate nella supplica medesima.

Prego Vostra Paternità di fare al riguardo quei passi che crederà possibili ed opportuni.

Nel ringraziarLa fin d'ora, profitto

Di Meglio

2215/43

57

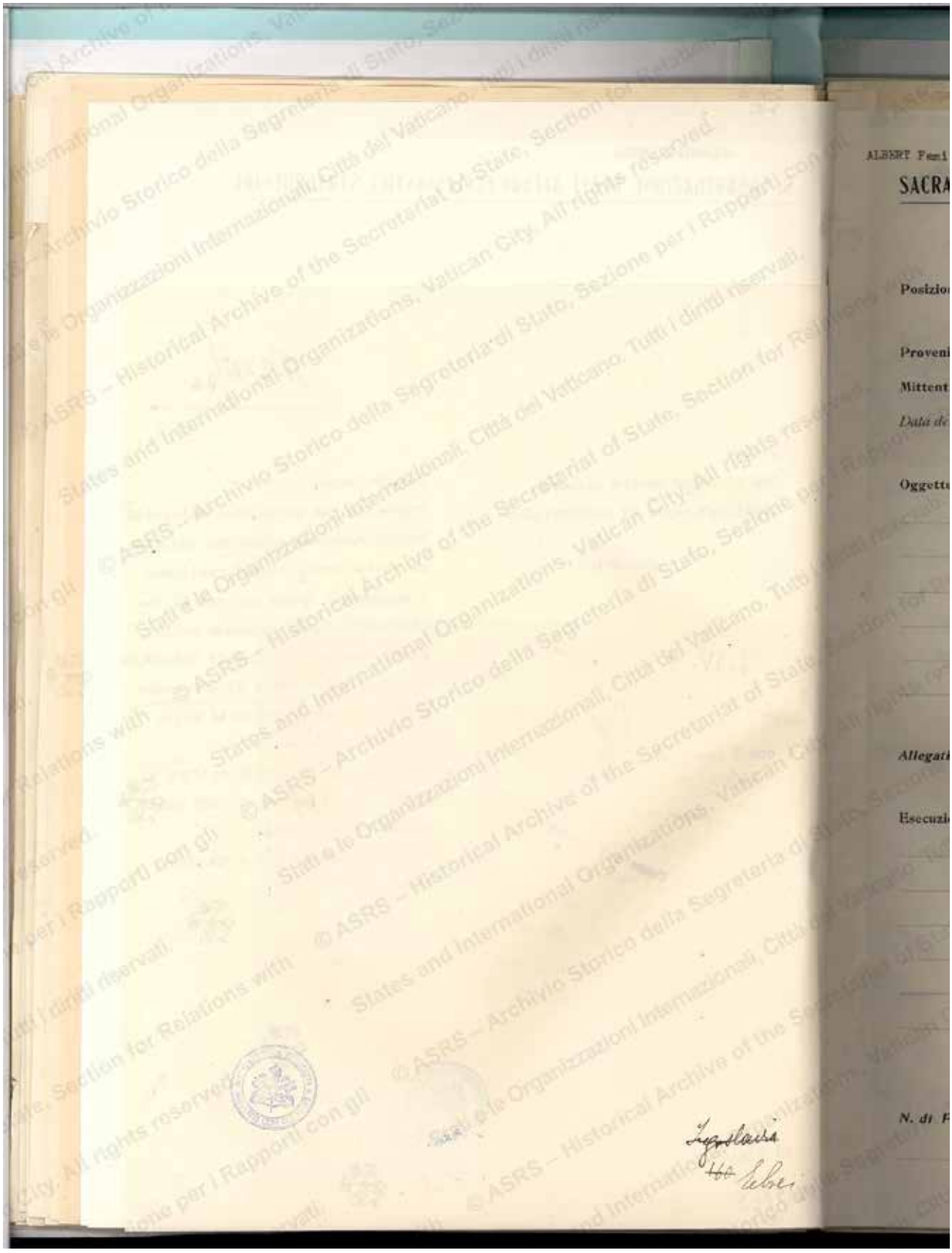

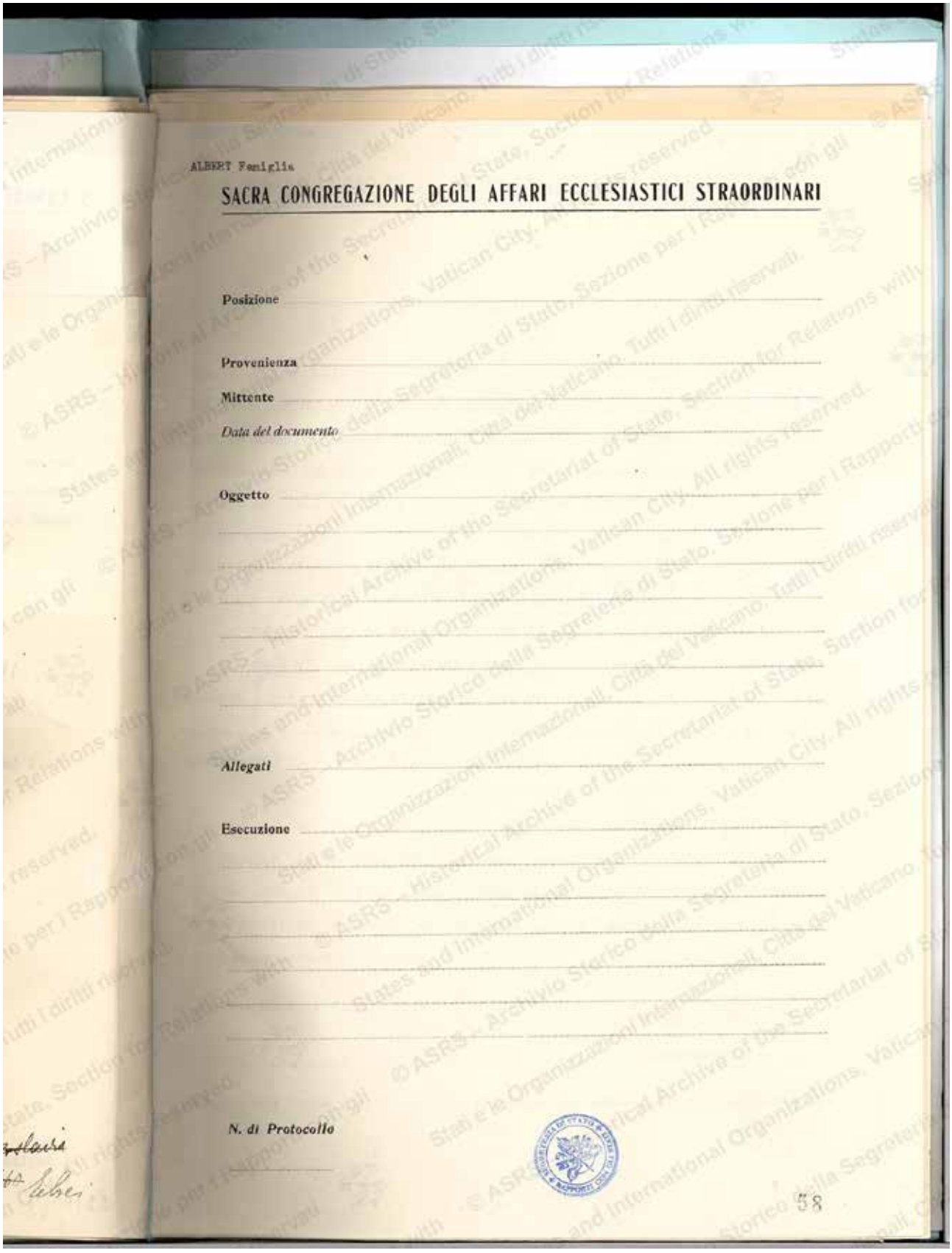

ALBERT Famiglia

SACRA CONGREGAZIONE DEGLI AFFARI ECCLESIASTICI STRAORDINARI

Posizione

Provenienza

Mittente

Data del documento

Oggetto

Allegati

Esecuzione

N. di Protocollo

58

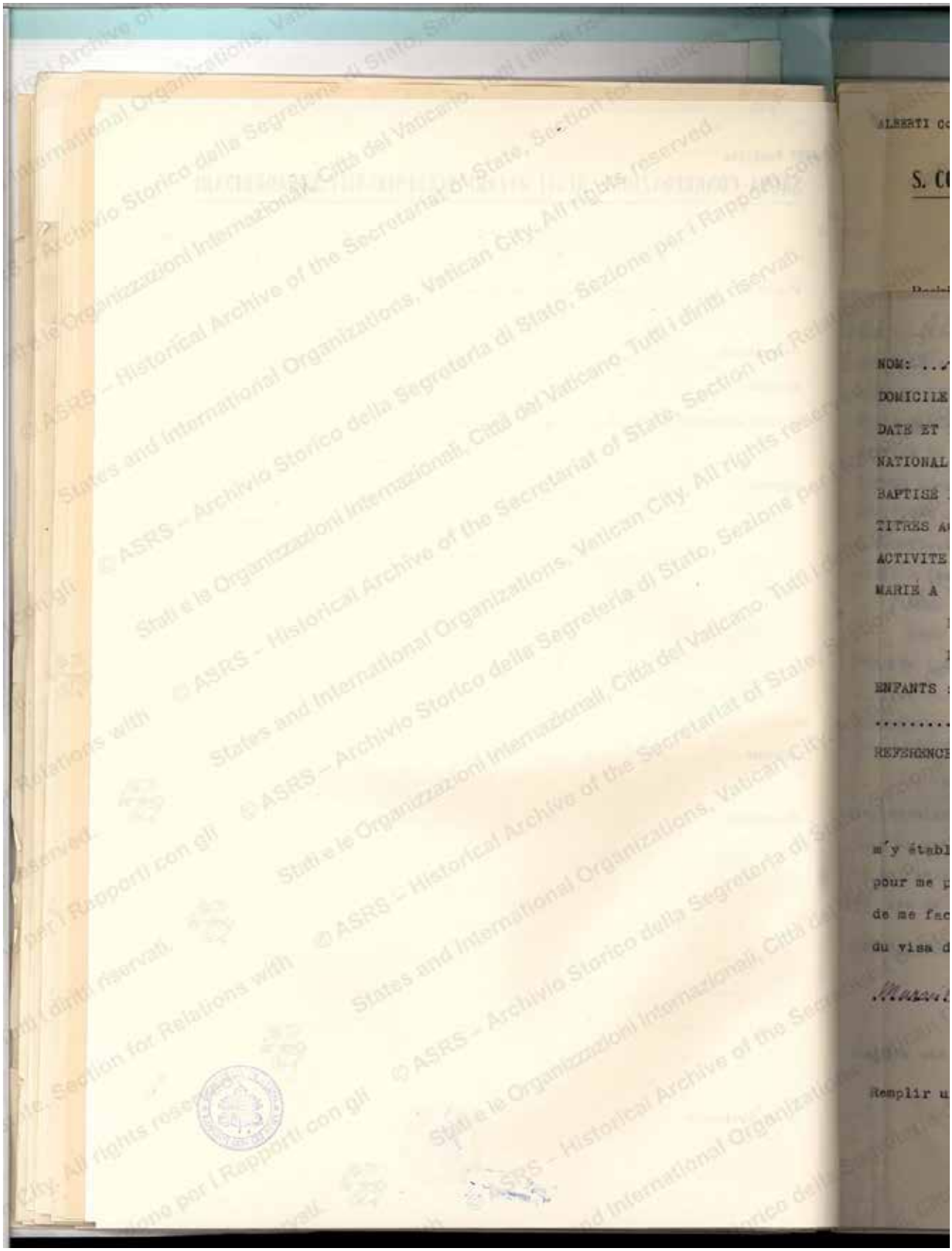

ALBERTI Costantino

S. CONGREGAZIONE DEGLI AFFARI ECCLESIASTICI STRAORDINARI

Parisiano

ALBERT PRENOMS : PAULA

NOM: ALBERT PRENOMS: KURT

DOMICILE: 36 rue Fauchier Marseille, Adour: poste restante

DATE ET LIEU DE NAISSANCE: 9.8.09 Sargennes PROFESSION: Cimentier

NATIONALITÉ : Sans-Sarroise / ou ancienne nationalité/

BAPTISÉ LE : 15.8.1909 ETUDES SCOLAIRES : /

TITRES ACADEMIQUES : /

ACTIVITE PROFFESSIONNELLE ET POLITIQUE : J'ai été 1933-1934 a Camp de Concentration a Allemagne et j'ai travail contre Hitler

MARIÉ A : /nom et prénoms/ ALBERT née Maulik, Paula

DATE ET LIEU DE NAISSANCE : 8.11.1911 a Rastorno (C.S.R.)

DATE ET LIEU DE MARRIAGE /civil et religieux/ 22 Juil 1939 a Paris

ENFANTS : /Prénomsmdate et lieu de naissance/ /

REFERENCES: B.F. Heine Dr. Hirschberg ///

Je, soussigné, désire me rendre / avec ma famille / au Brésil pour m'y établir. Je prie les autorités ecclésiastiques de bien vouloir m'aider pour me procurer un visa d'immigration et un titre de voyage brésiliens, de me faciliter le transit du Portugal et de l'Espagne ainsi que l'octroi du visa de sortie de France.

Marseille le 11.I.1941

Kurt Albert

/Signature/

Remplir une fiche individuelle pour chaque personne âgée de plus de 20 ans

59

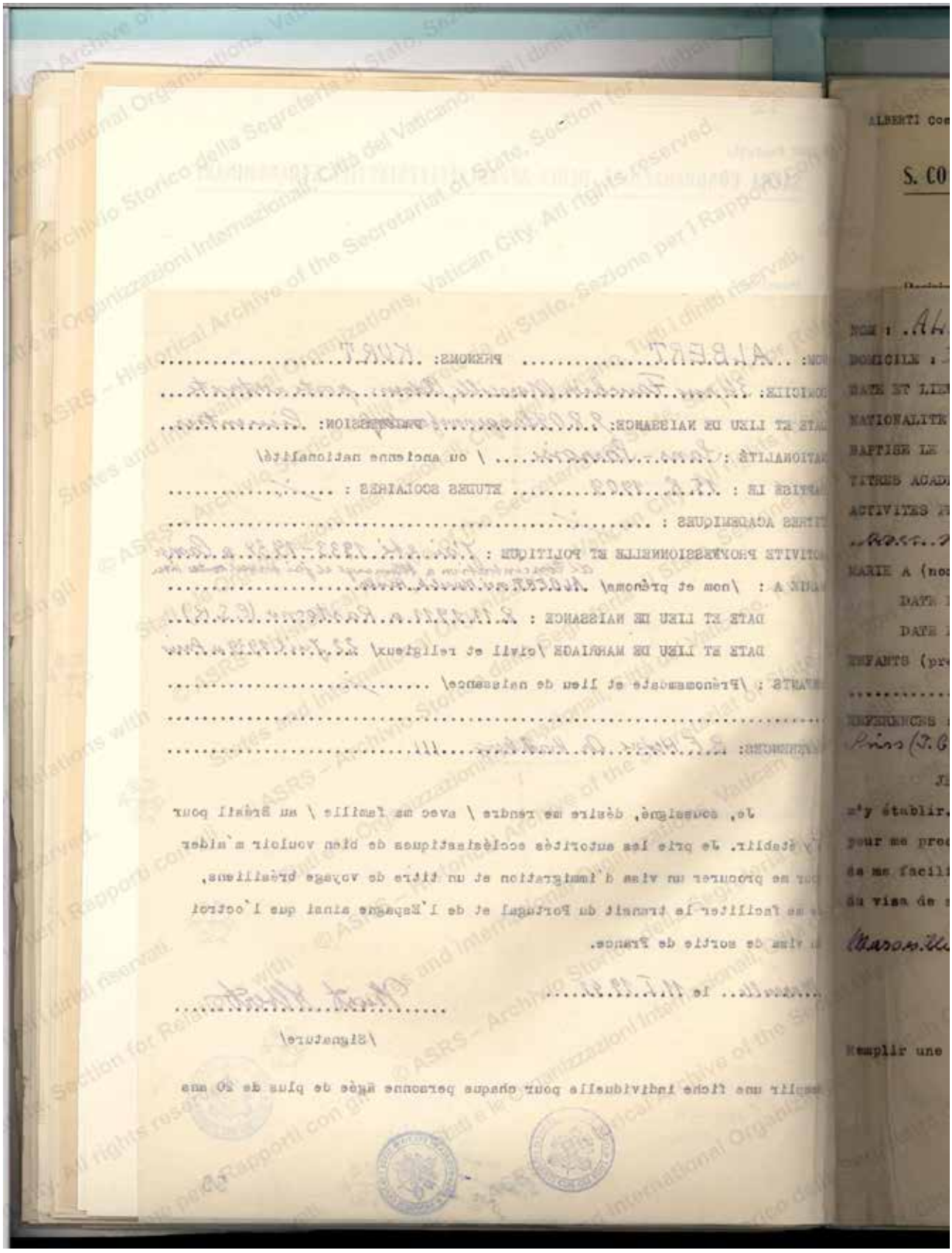

ALBERTI Costantino

S. CONGREGAZIONE DEGLI AFFARI ECCLESIASTICI STRAORDINARI

Posizione

NOM : ALBERT.... PRENOMS : PAULA.....

DOMICILE : Verne Fauchier Marseille Adresse Kurt ALBERT poste restante Marseille

DATE ET LIEU DE NAISSANCE : 8.11.1911.. PROFESSION: ...-/-.....

NATIONALITE : sans (T.S.R)..... (ou ancienne nationalité)

BAPTISE LE : 12.11.1911.. ETUDES SCOLAIRES : ...-/-.....

TITRES ACADEMIQUES : ...-/-.....

ACTIVITES PROFESSIONNELLE ET POLITIQUE: Je été active contre Hitler... avec mon mari.....

MARIE A (nom et prénoms): ALBERT Kurt.....

DATE ET LIEU DE NAISSANCE : 2.8.1909 à Langenwetzendorf

DATE ET LIEU DE MARIAGE (civil et religieux): 22 Juil. 1939 à Paris

ENFANTS (prénoms, date et lieu de naissance): .....

.....

REFERENCES : B.E. Heine, Dr. Hirschberg. Hardig (J.G.B). Max Braun Suss (J.G.B)

JE? soussigné, désire me rendre (avec ma famille) au Brésil pour m'y établir. Je prie les autorités ecclésiastiques de bien vouloir m'aider pour me procurer un visa d'immigration et un titre de voyage brésiliens, de me faciliter le transit du Portugal et de l'Espagne ainsi que l'octroi du visa de sortie de France.

Marseille le 11.I.1941.

Paula Albert.
(signature)

Remplir une fiche individuelle pour chaque personne âgée de plus de 20 ans

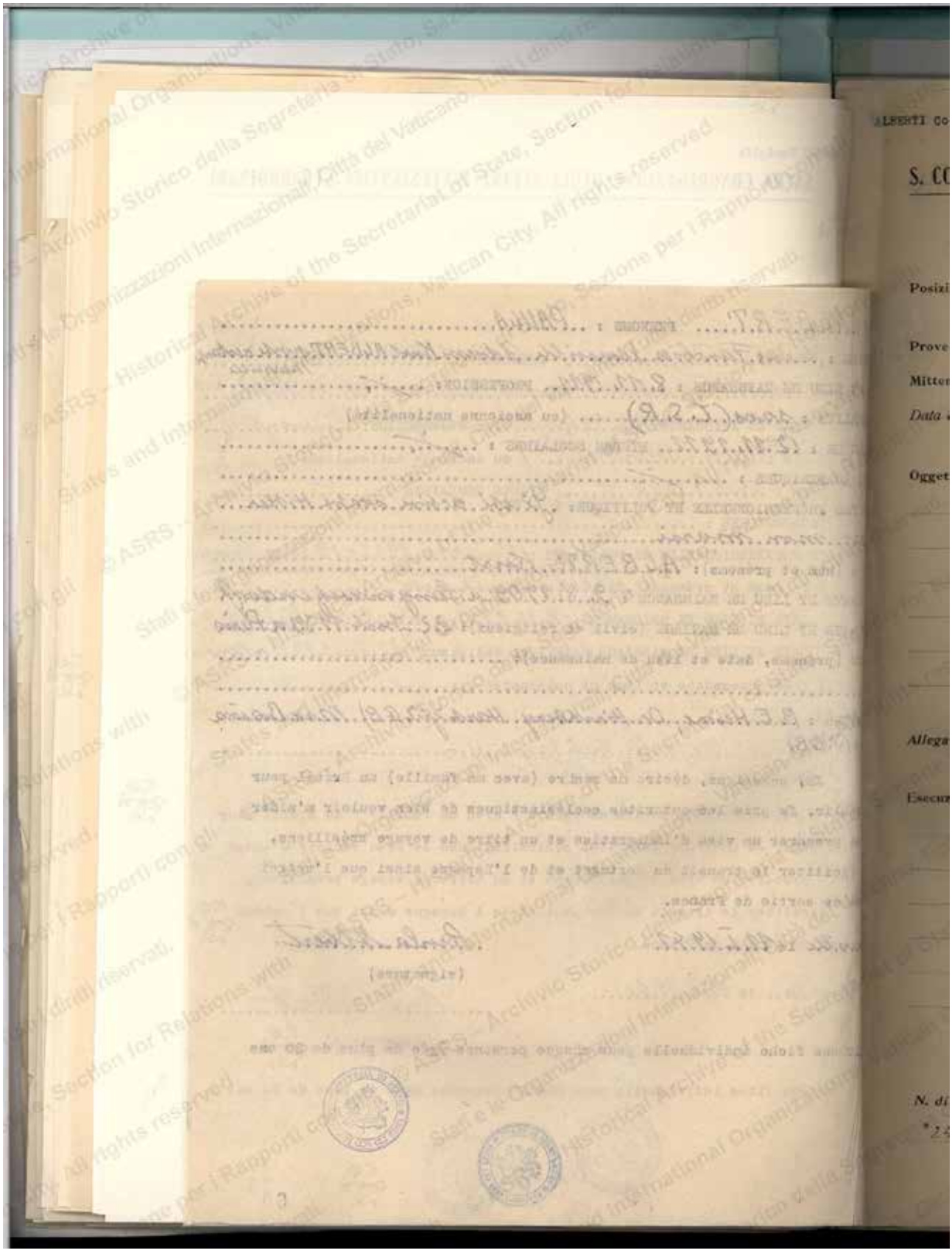

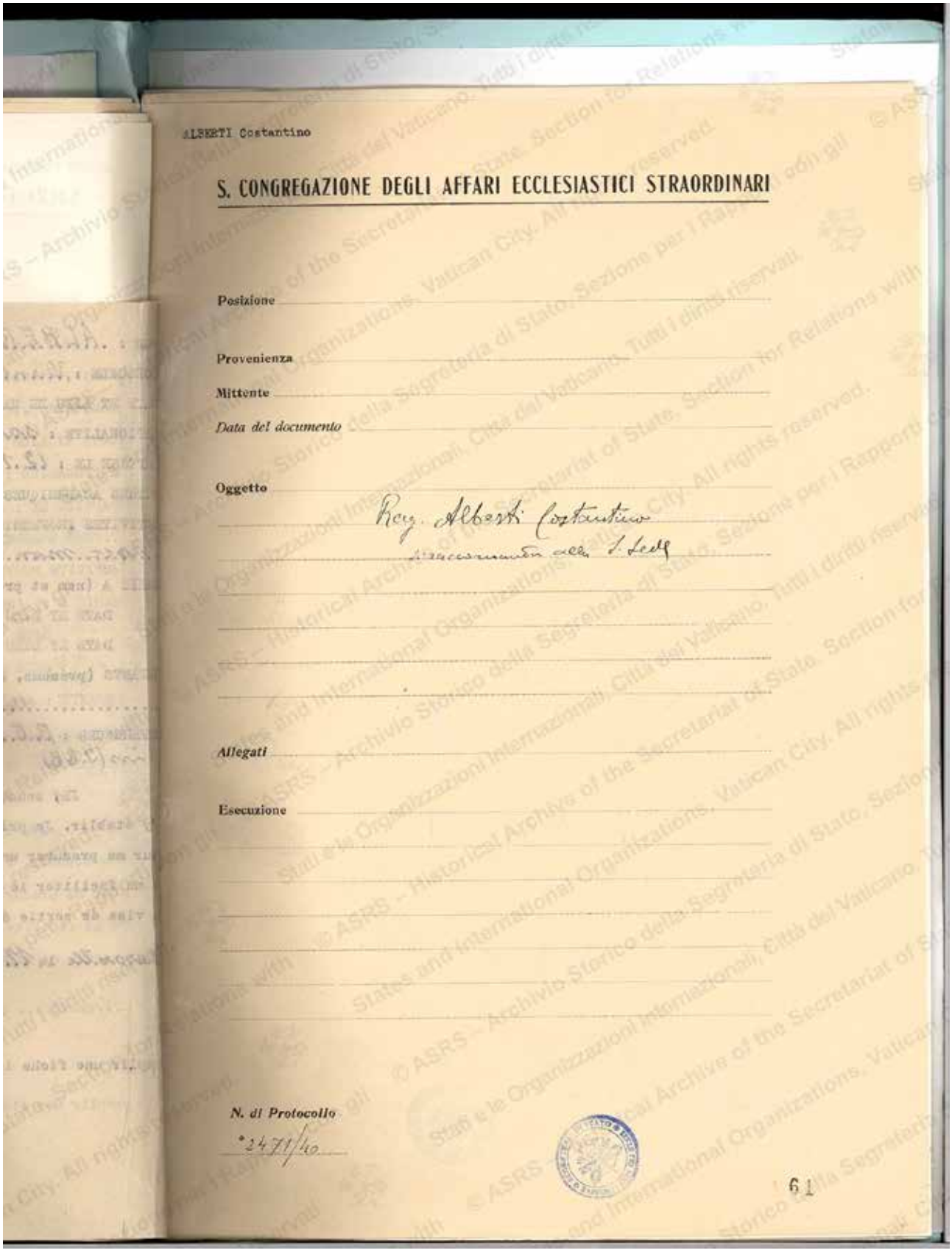

ALBERTI Costantino

S. CONGREGAZIONE DEGLI AFFARI ECCLESIASTICI STRAORDINARI

Posizione

Provenienza

Mittente

Data del documento

Oggetto

Rev. Alberti Costantino
sacerdote della S. Sede

Allegati

Esecuzione

N. di Protocollo
*2471/40

61

© ASRS – Archivio Storico della Segreteria di Stato, Sezione per i Rapporti con gli Stati e le Organizzazioni Internazionali, Città del Vaticano. Tutti i diritti riservati.
© ASRS – Historical Archive of the Secretariat of State, Section for Relations with States and International Organizations, Vatican City. All rights reserved.

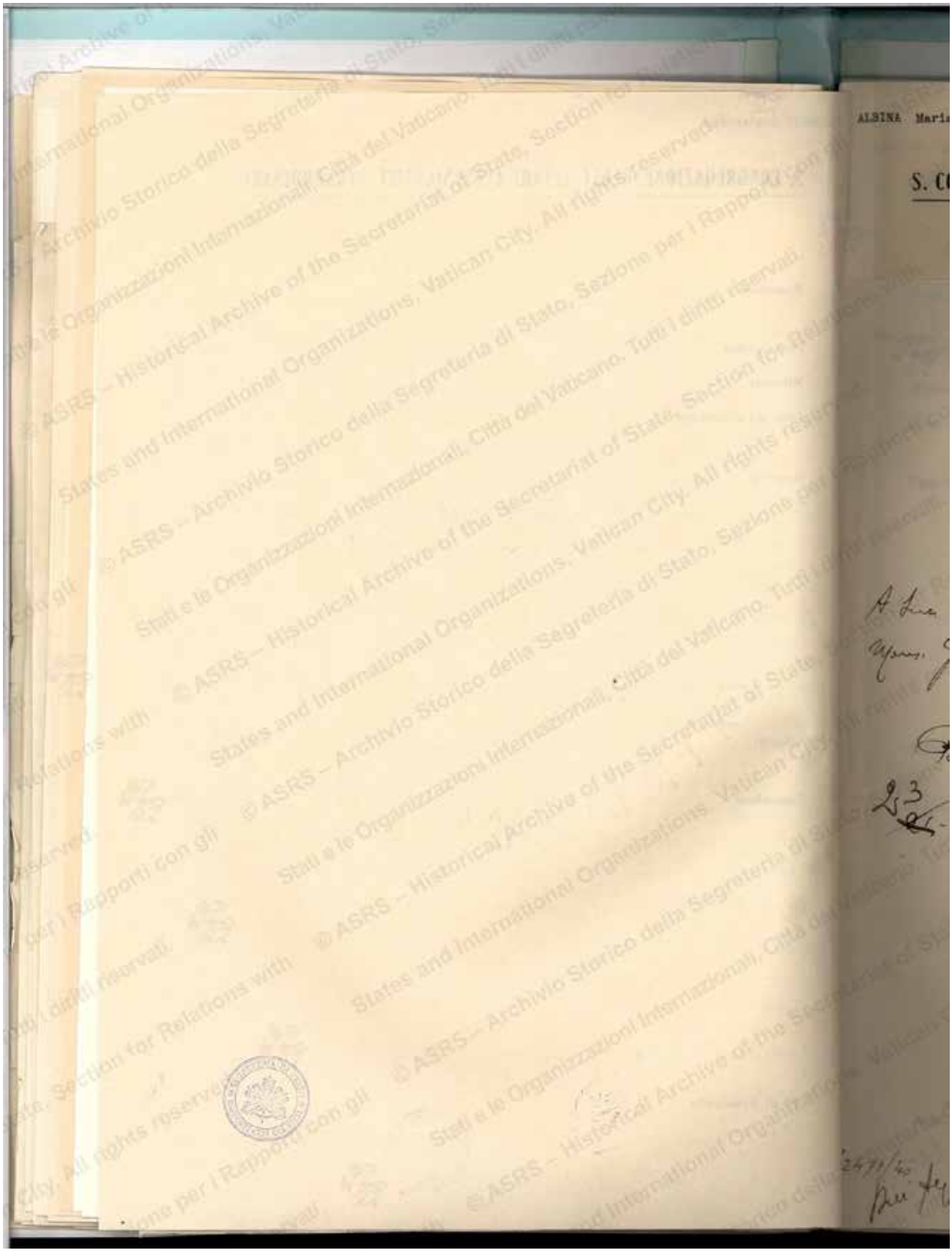

ALBINA Mario

S. CONGREGAZIONE DEGLI AFFARI ECCLESIASTICI STRAORDINARI

N. 2471/40

Come l'Eccellenza Vostra Rev.ma potrà rilevare dall'accluga lettera, che le rimetto con preghiera di cortese restituzione, il Signor Felice Benedetti di Bergamo chiede l'intervento della Sede presso le competenti autorità italiane in favore di un suo amico, il Rag. Alberti Costantino di Brescia, perchè sia riassunto nell'ufficio, che occupava presso la locale Banca Agricola. Questa Segreteria di Stato, pur non essendo troppo incoraggiata da altre esperienze, se l'Eccellenza Vostra lo ritenesse necessario, è disposta

A Sua Eccellenza Rev.ma Mons. Giacinto Tredici Vescovo di Brescia

23 - III - 40

Fiamma Sua Eminenza

2471/40

62

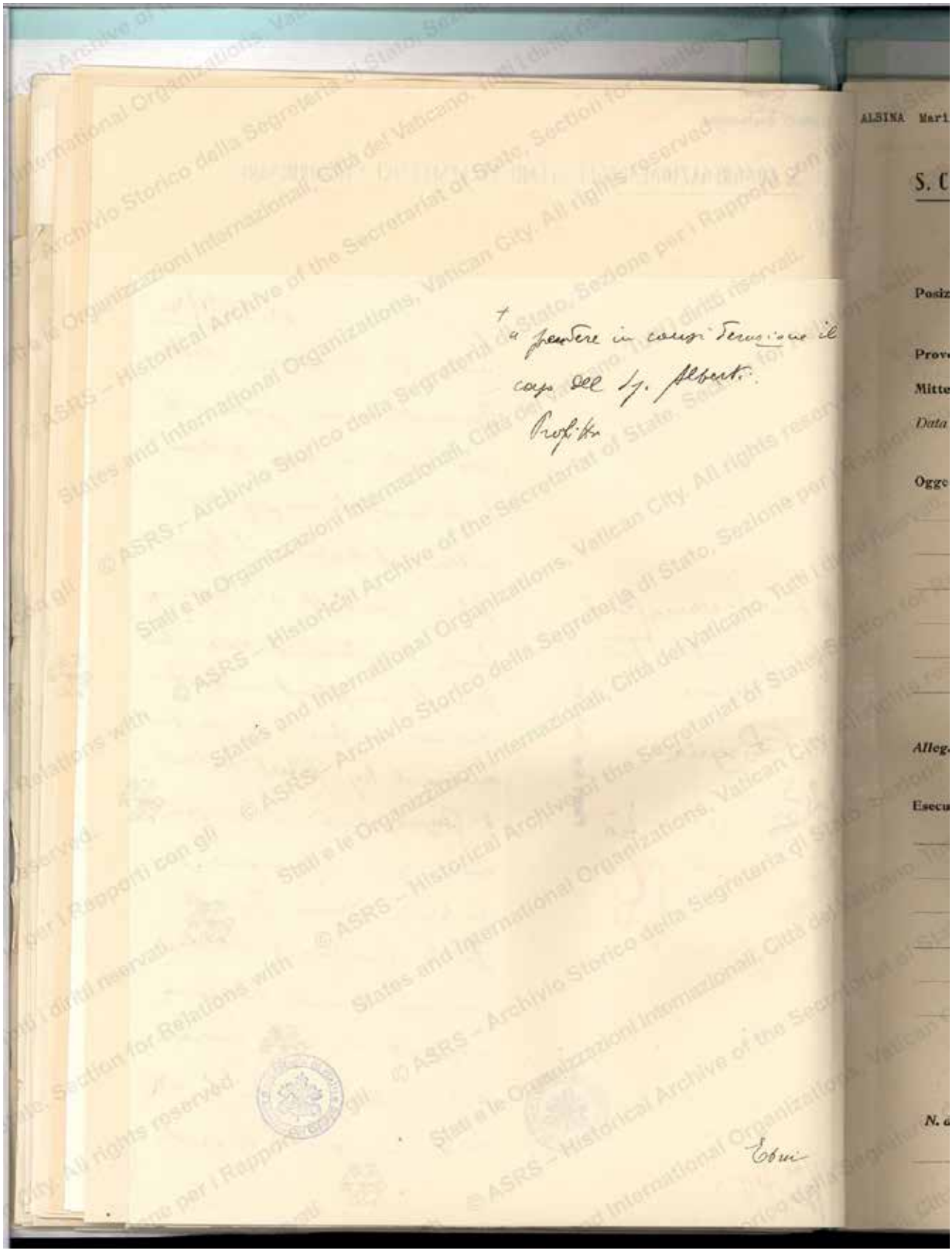
ALSINA Mari
S. C
Posiz
Provv
Mitte
Data
Ogge
Alleg
Esecu
N. d

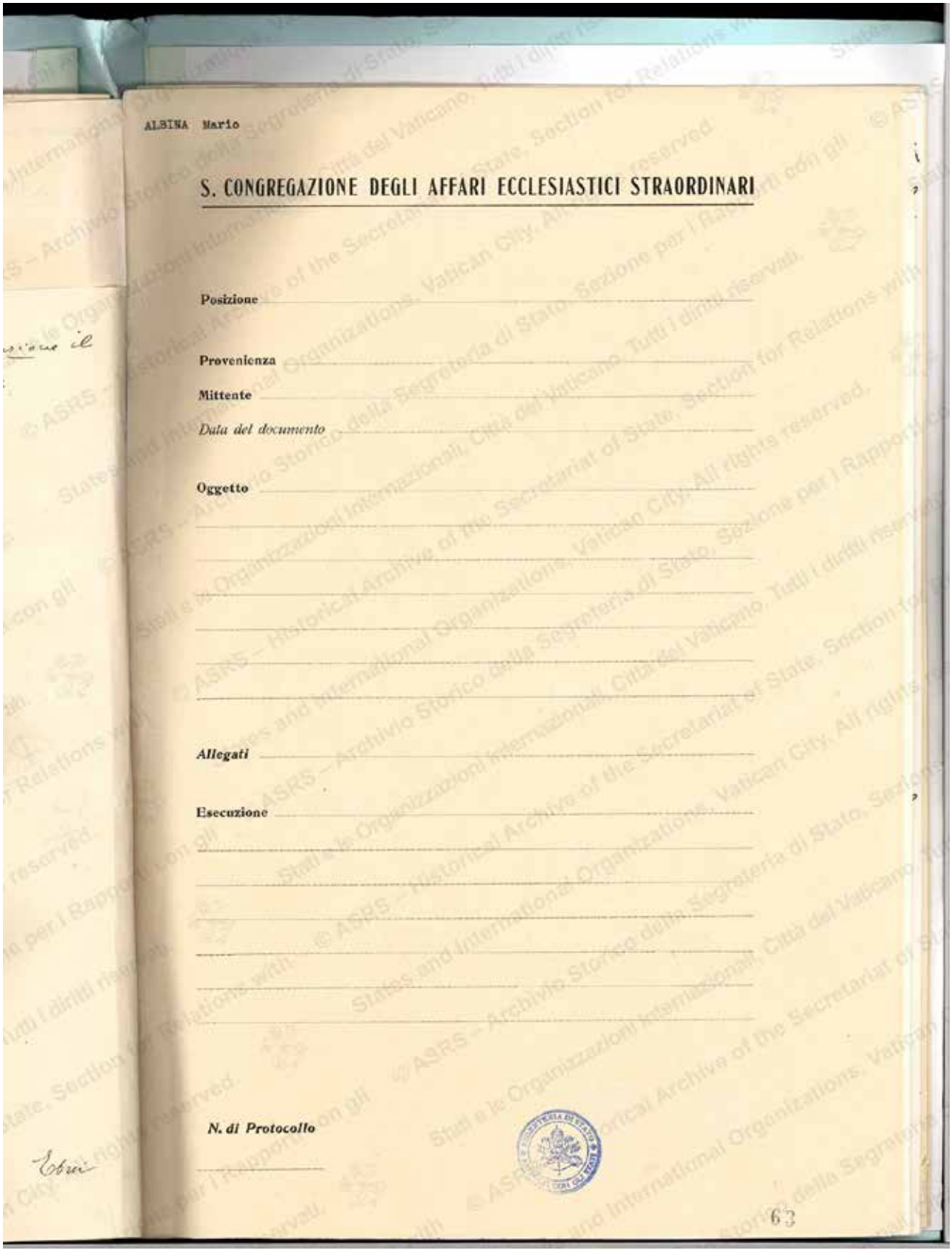

ALBINA Mario

S. CONGREGAZIONE DEGLI AFFARI ECCLESIASTICI STRAORDINARI

Posizione

Provenienza

Mittente

Data del documento

Oggetto

Allegati

Esecuzione

N. di Protocollo

63

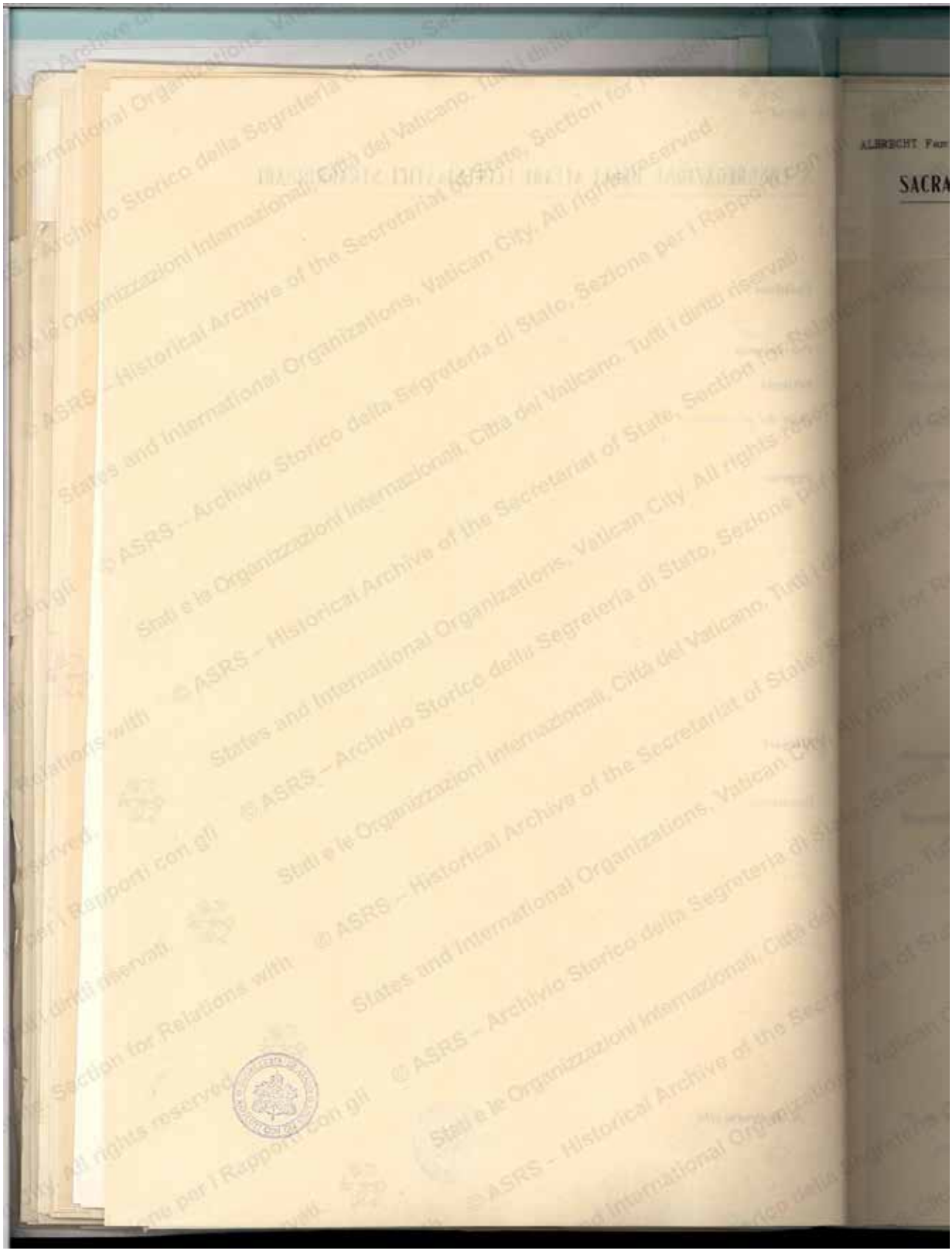
ALBRECHT Fa
SACRA

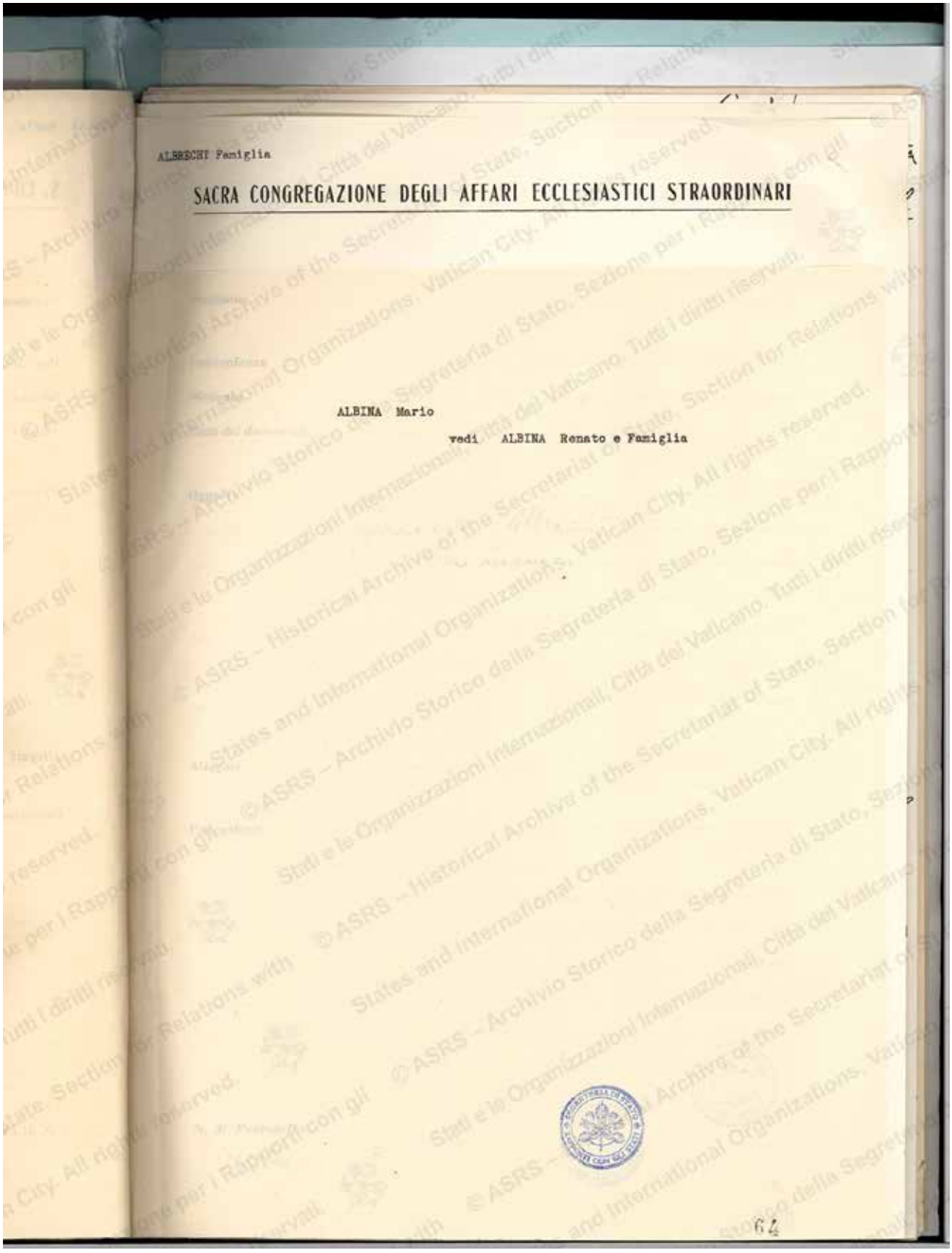

ALBERGHI Famiglia

SACRA CONGREGAZIONE DEGLI AFFARI ECCLESIASTICI STRAORDINARI

ALBINA Mario

vedi ALBINA Renato e Famiglia

64

© ASRS – Archivio Storico della Segreteria di Stato, Sezione per i Rapporti con gli Stati e le Organizzazioni Internazionali, Città del Vaticano. Tutti i diritti riservati.
© ASRS – Historical Archive of the Secretariat of State, Section for Relations with States and International Organizations, Vatican City. All rights reserved.

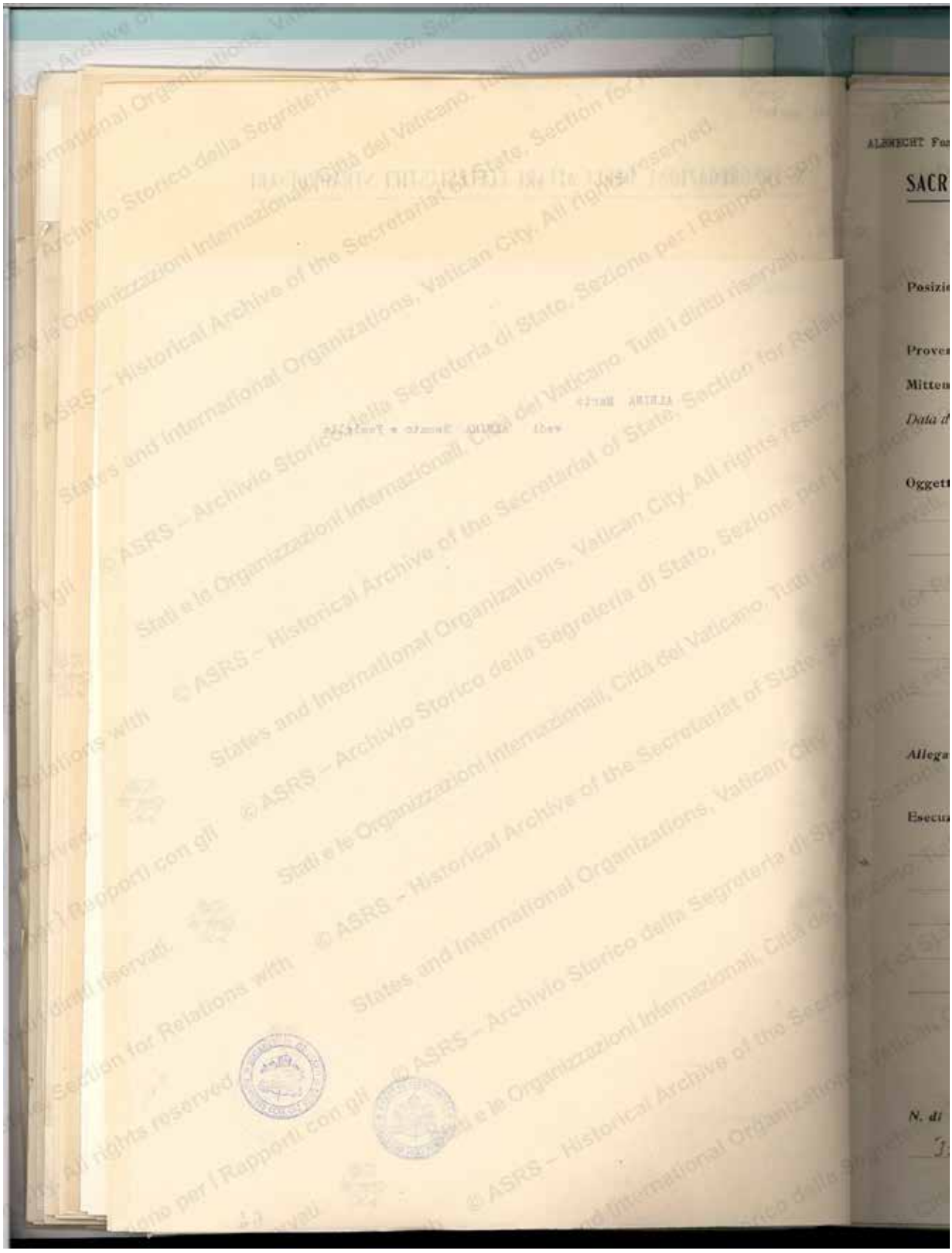

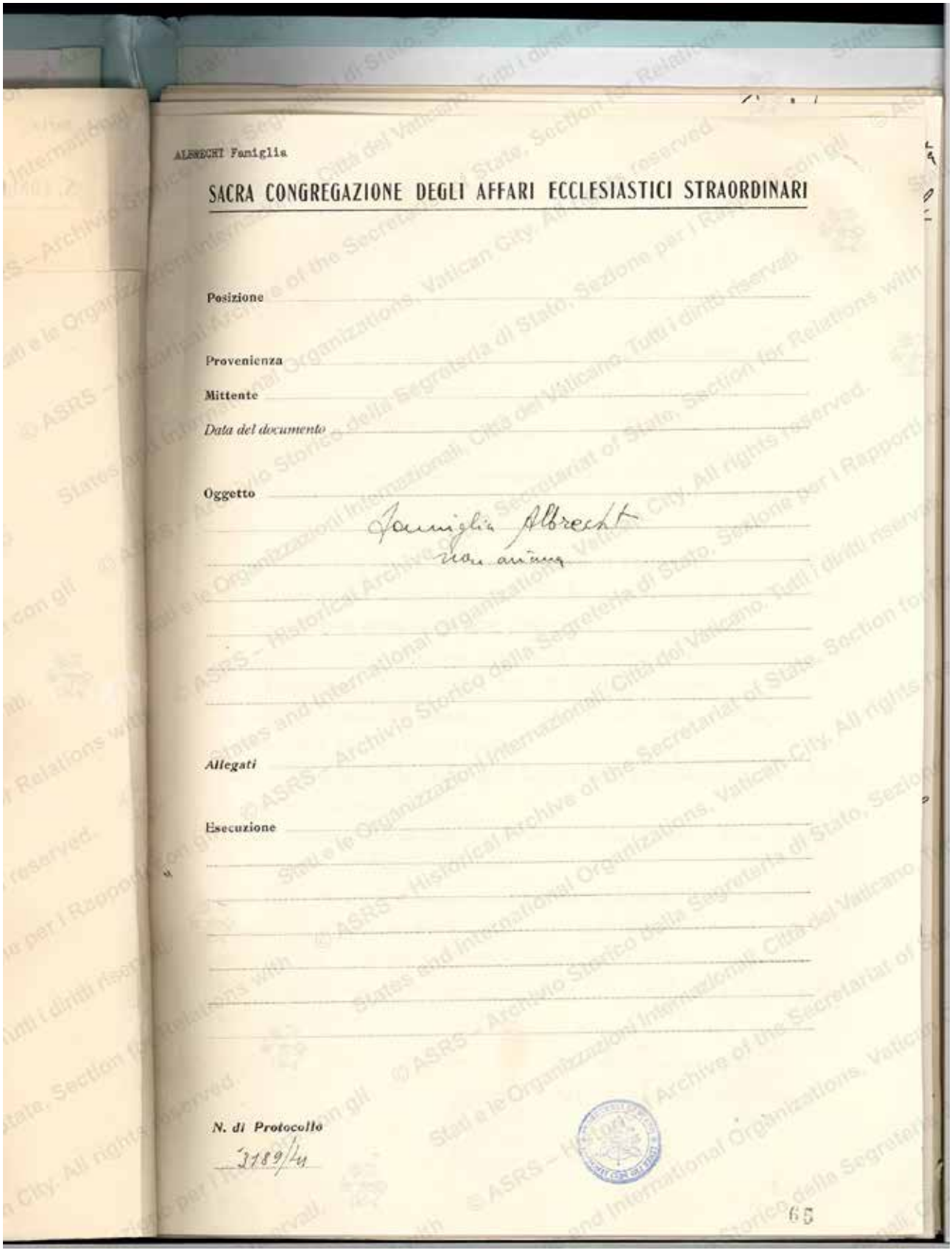

ALBRECHT Famiglia

SACRA CONGREGAZIONE DEGLI AFFARI ECCLESIASTICI STRAORDINARI

Posizione

Provenienza

Mittente

Data del documento

Oggetto

Famiglia Albrecht
non ariana

Allegati

Esecuzione

N. di Protocollo

3189/41

65

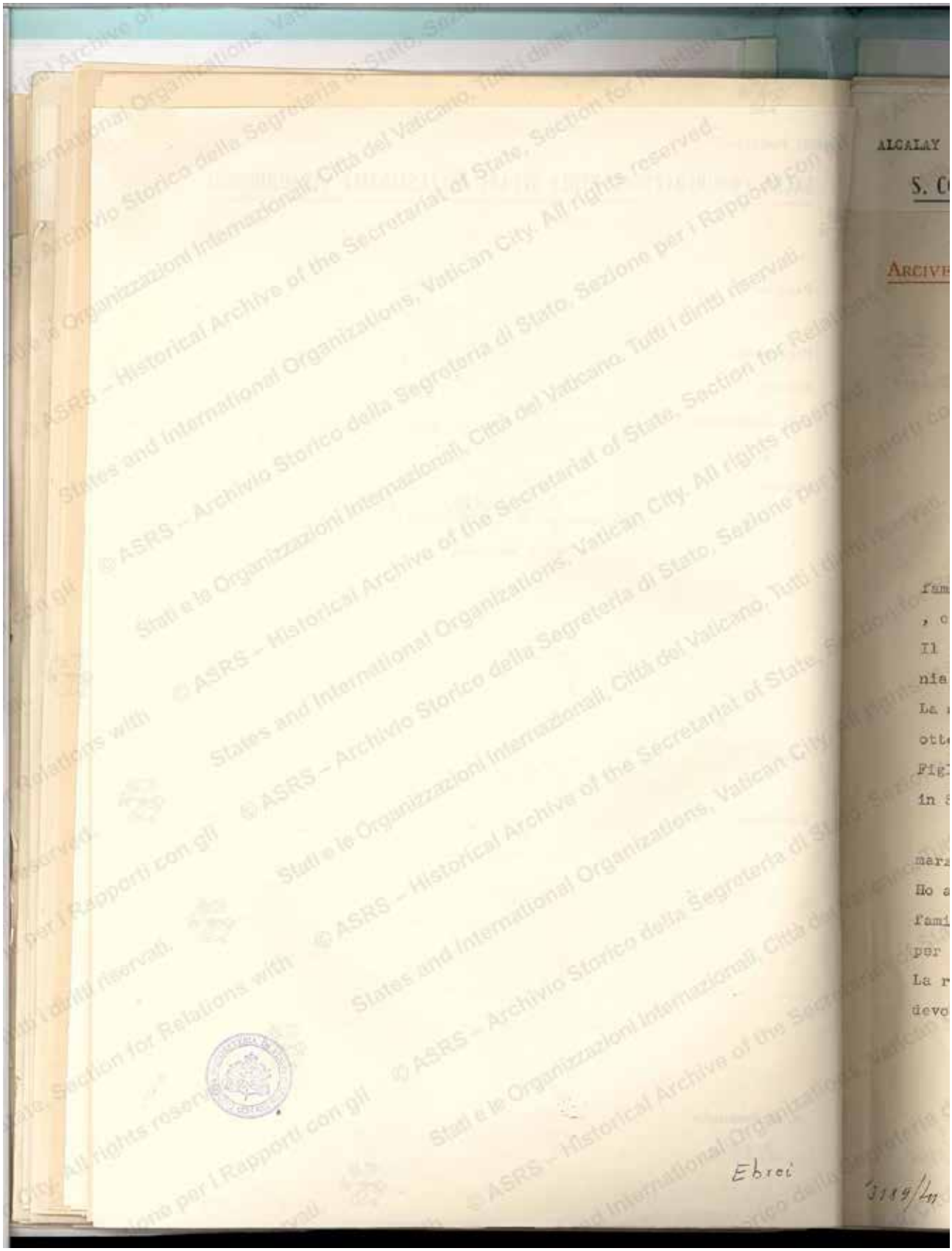
ALCALAY
Ebrei

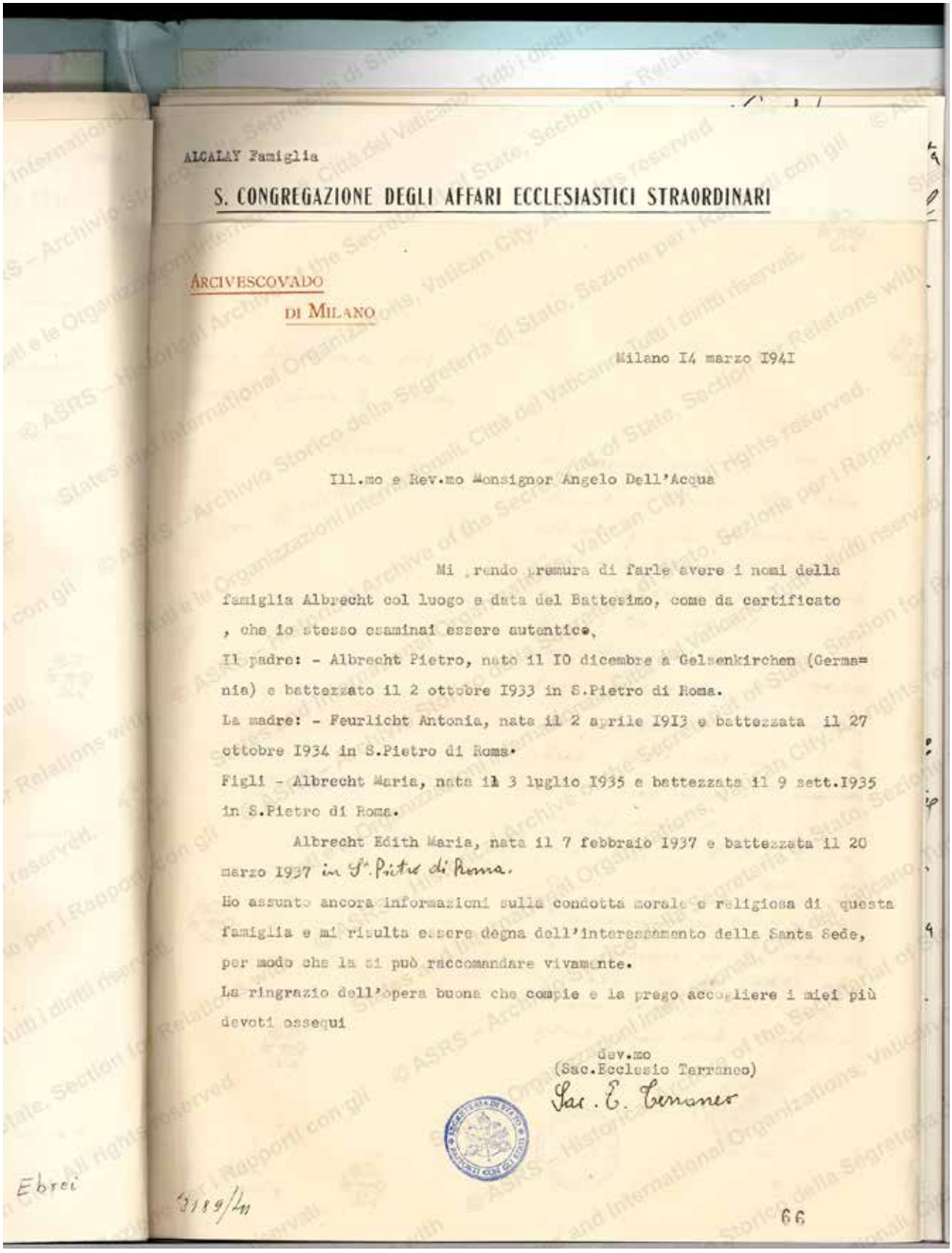

ALCALAY Famiglia

S. CONGREGAZIONE DEGLI AFFARI ECCLESIASTICI STRAORDINARI

ARCIVESCOVADO
DI MILANO

Milano I4 marzo I94I

Ill.mo e Rev.mo Monsignor Angelo Dell'Acqua

Mi rendo premura di farle avere i nomi della famiglia Albrecht col luogo e data del Battesimo, come da certificato , che io stesso esaminai essere autentico.

Il padre: - Albrecht Pietro, nato il IO dicembre a Gelsenkirchen (Germania) e battezzato il 2 ottobre I933 in S.Pietro di Roma.

La madre: - Feurlicht Antonia, nata il 2 aprile I9I3 e battezzata il 27 ottobre I934 in S.Pietro di Roma.

Figli - Albrecht Maria, nata il 3 luglio I935 e battezzata il 9 sett.I935 in S.Pietro di Roma.

Albrecht Edith Maria, nata il 7 febbraio I937 e battezzata il 20 marzo I937 in S. Pietro di Roma.

Ho assunto ancora informazioni sulla condotta morale e religiosa di questa famiglia e mi risulta essere degna dell'interessamento della Santa Sede, per modo che la si può raccomandare vivamente.

La ringrazio dell'opera buona che compie e la prego accogliere i miei più devoti ossequi

dev.mo
(Sac.Ecclesio Terraneo)
Sac. E. Terraneo

Ebrei

3189/41

66

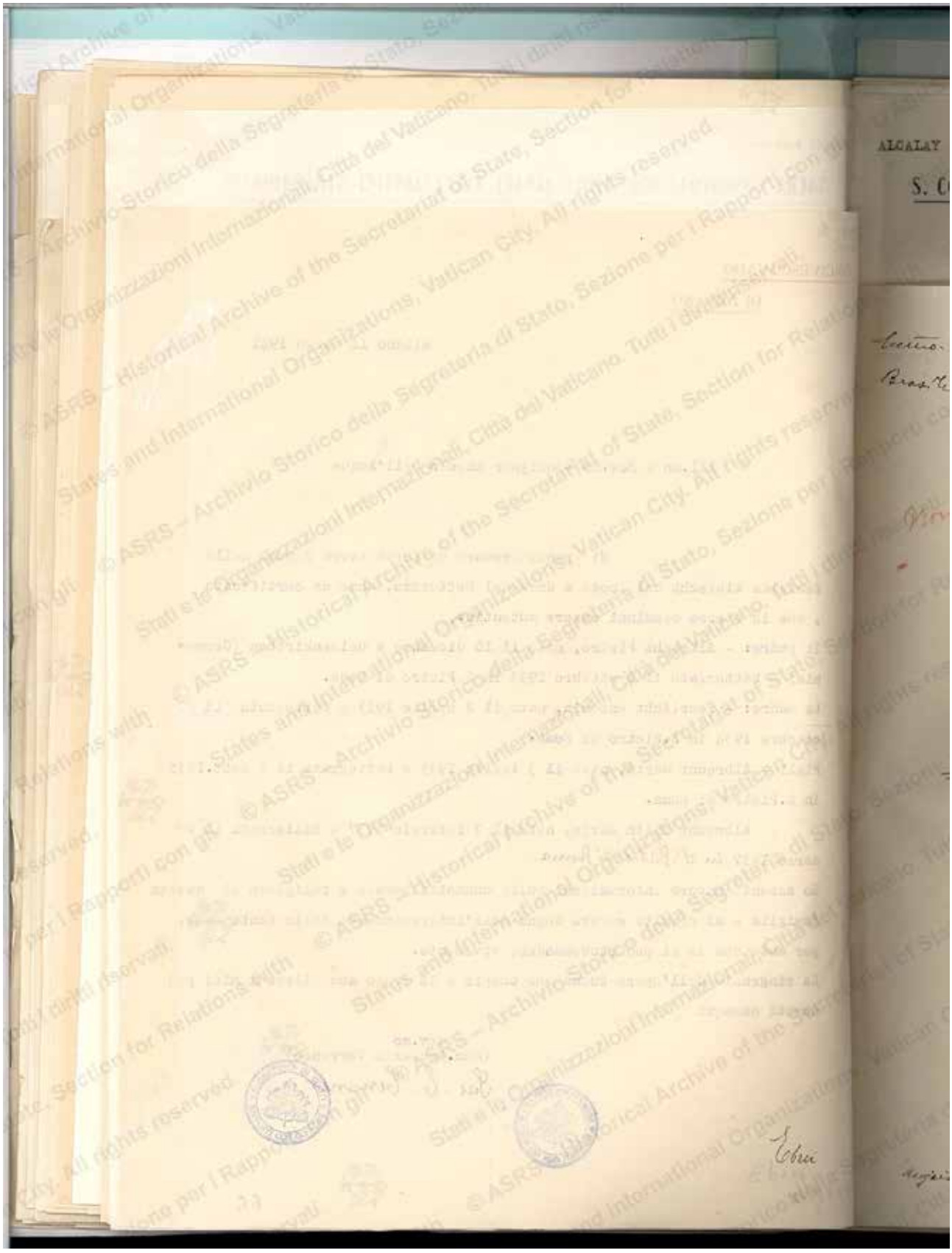

ALCALAY Famiglia

S. CONGREGAZIONE DEGLI AFFARI ECCLESIASTICI STRAORDINARI

Appunto

Ecc.mo Ambasciata del Brasile presso la S. Sede

Roma

Non spedita

Desiderano di emigrare in Brasile i Coniugi Sig. Pietro Altrecht e Sig.ra Antonia Feurlicht Altrecht, cattolici non ariani battezzati, rispettivamente nel 1936 e nel 1934, insieme con le figlie Maria ed Edith Maria, battezzate dalla nascita.

Le pratiche di emigrazione saranno svolte ~~dal~~ presso il Consolato Brasiliano di ~~Genova~~ Roma.

17.III.941

La Segreteria di Stato di S.S. prega l'Ecc.ma Ambasciata del Brasile presso la S. Sede di volersi compiacere di includere le persone su indicate nel numero dei 3000 cattolici non ariani autorizzati ad immigrare negli Stati Uniti del Brasile.

Ebrei

Mojaiskoy

67

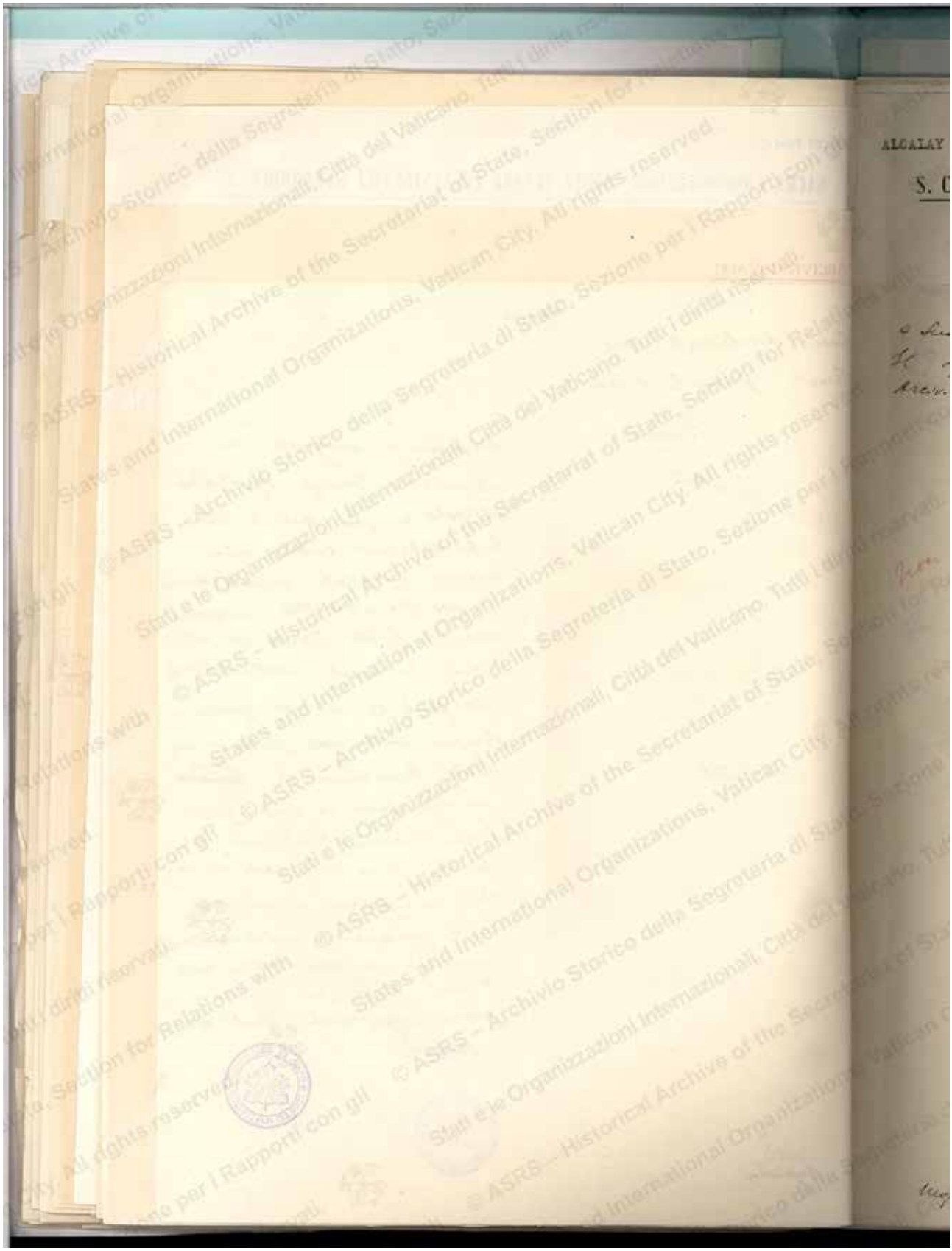

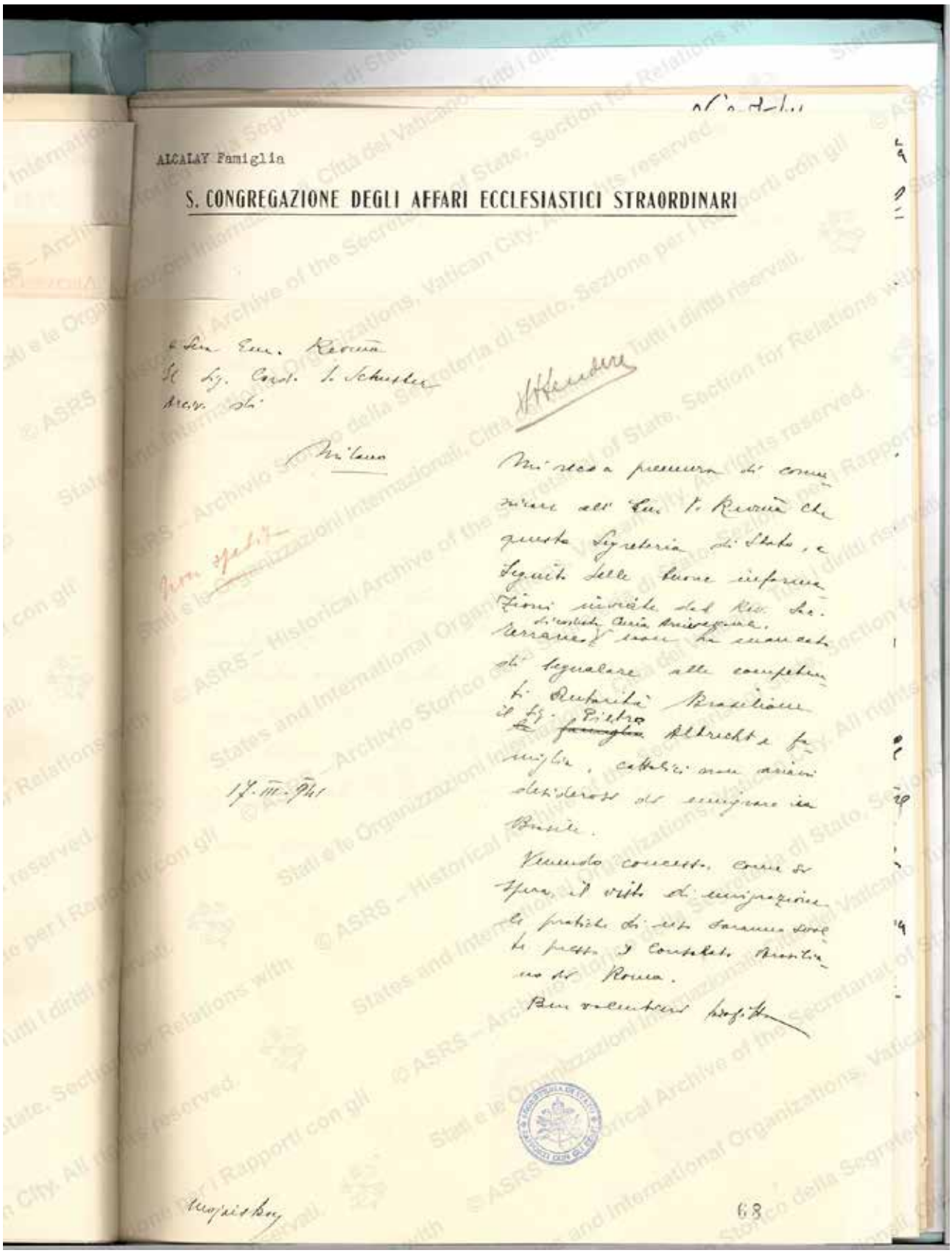

ALCALAY Famiglia

S. CONGREGAZIONE DEGLI AFFARI ECCLESIASTICI STRAORDINARI

a Sua Em. Rev.ma
Il Sig. Card. I. Schuster
Arciv. di

Milano

Non spedita

17.III.941

Mi reco a premura di comunicare all'Em. V. Rev.ma che questa Segreteria di Stato, a seguito delle buone informazioni inviate dal Rev. Sac. Terrano di codesta Curia Arcivescovile, non ha mancato di segnalare alle competenti Autorità Brasiliane il Sig. Pietro Albrecht e famiglia, cattolici non ariani desiderosi di emigrare in Brasile.

Venendo concesso, come si spera, il visto di emigrazione le pratiche di uso saranno svolte presso il Consolato Brasiliano di Roma.

Ben volentieri profitto

Mojaisky

68

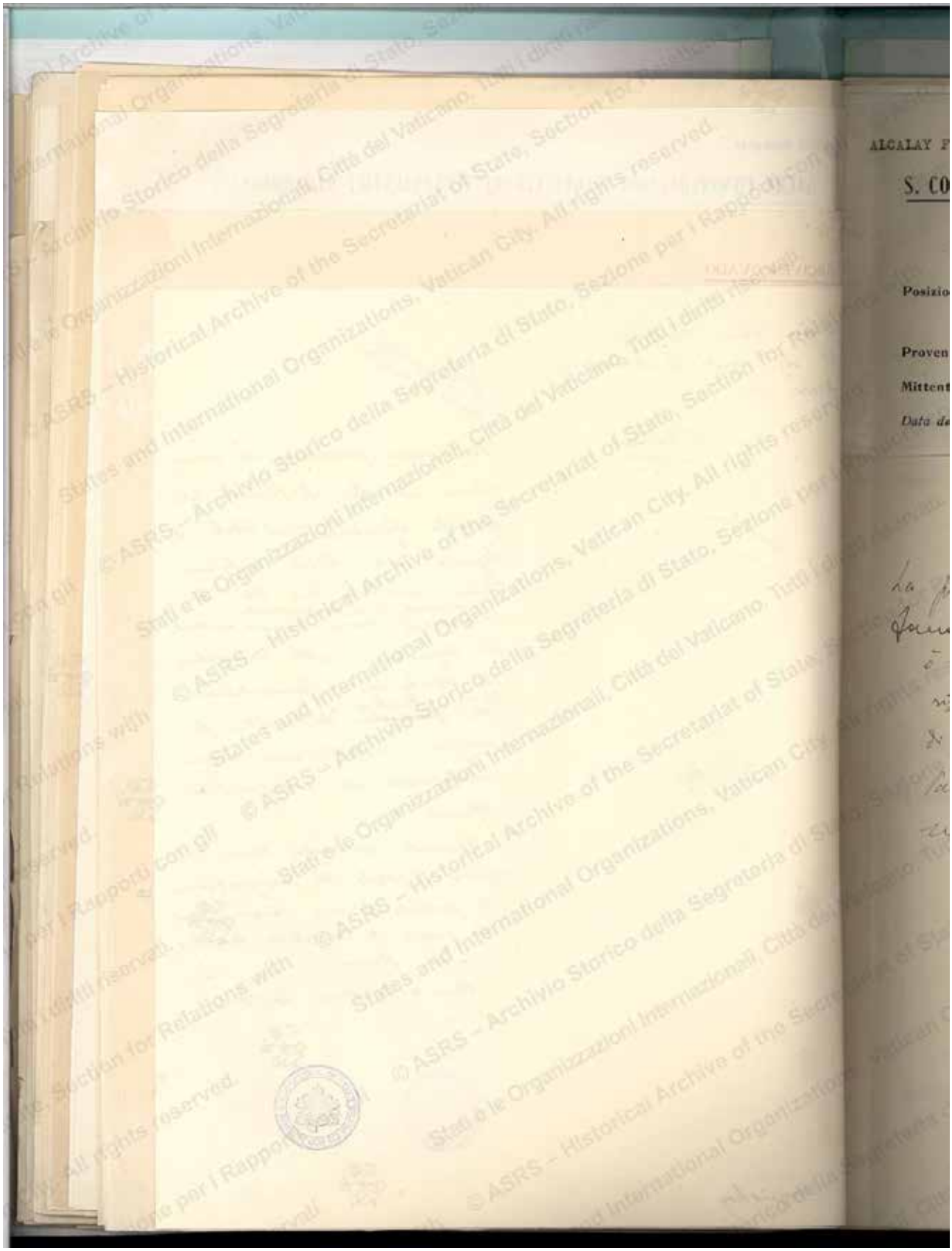

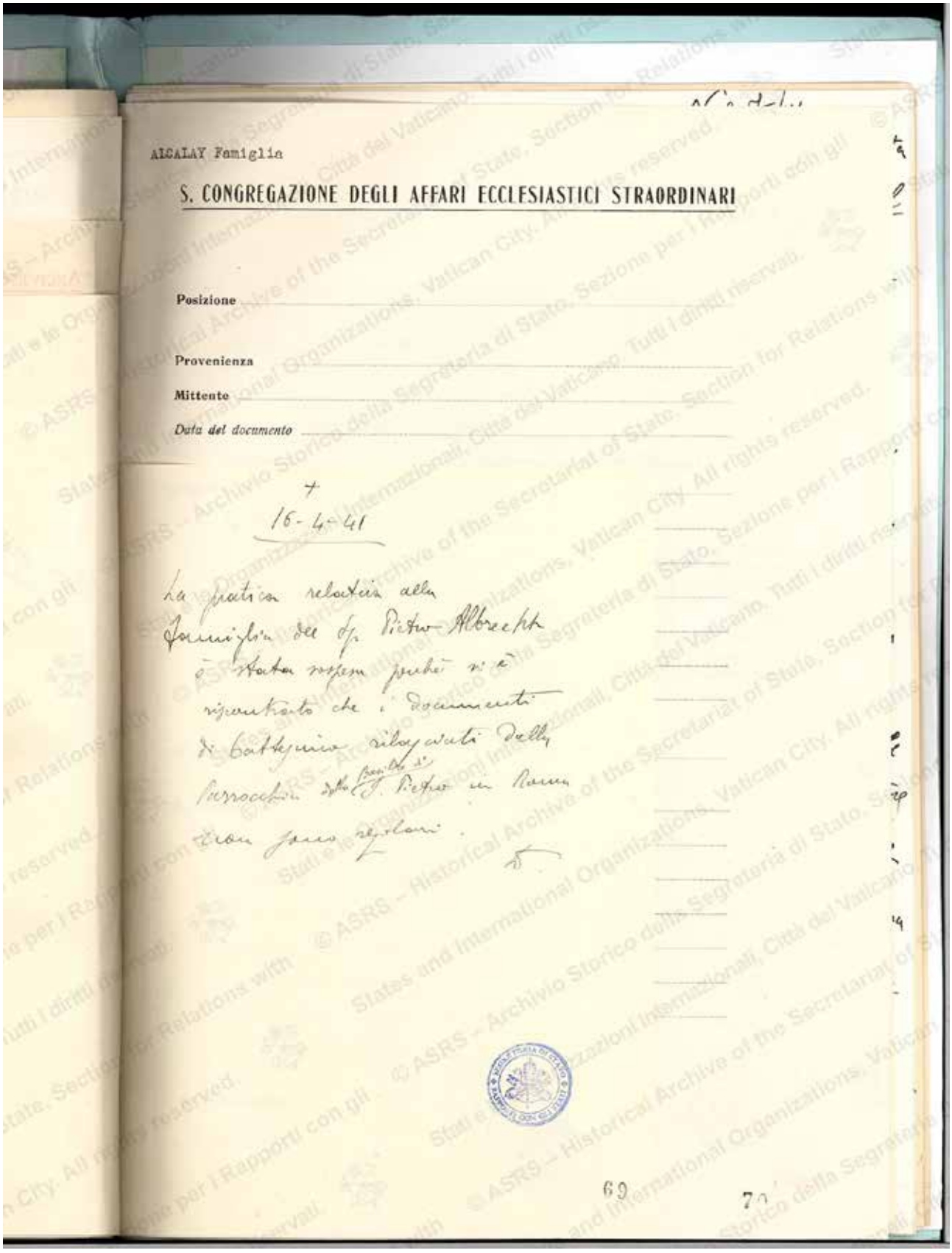

ALCALAY Famiglia

S. CONGREGAZIONE DEGLI AFFARI ECCLESIASTICI STRAORDINARI

Posizione

Provenienza

Mittente

Data del documento

+

16-4-41

La pratica relativa alla Famiglia del Sp. Pietro Albrecht è stata sospesa perchè si è riscontrato che i documenti di battesimo rilasciati dalla Parrocchia della Basilica di S. Pietro in Roma non sono regolari.

69

70

© ASRS – Historical Archive of the Secretariat of State, Section for Relations with States and International Organizations, Vatican City. All rights reserved.

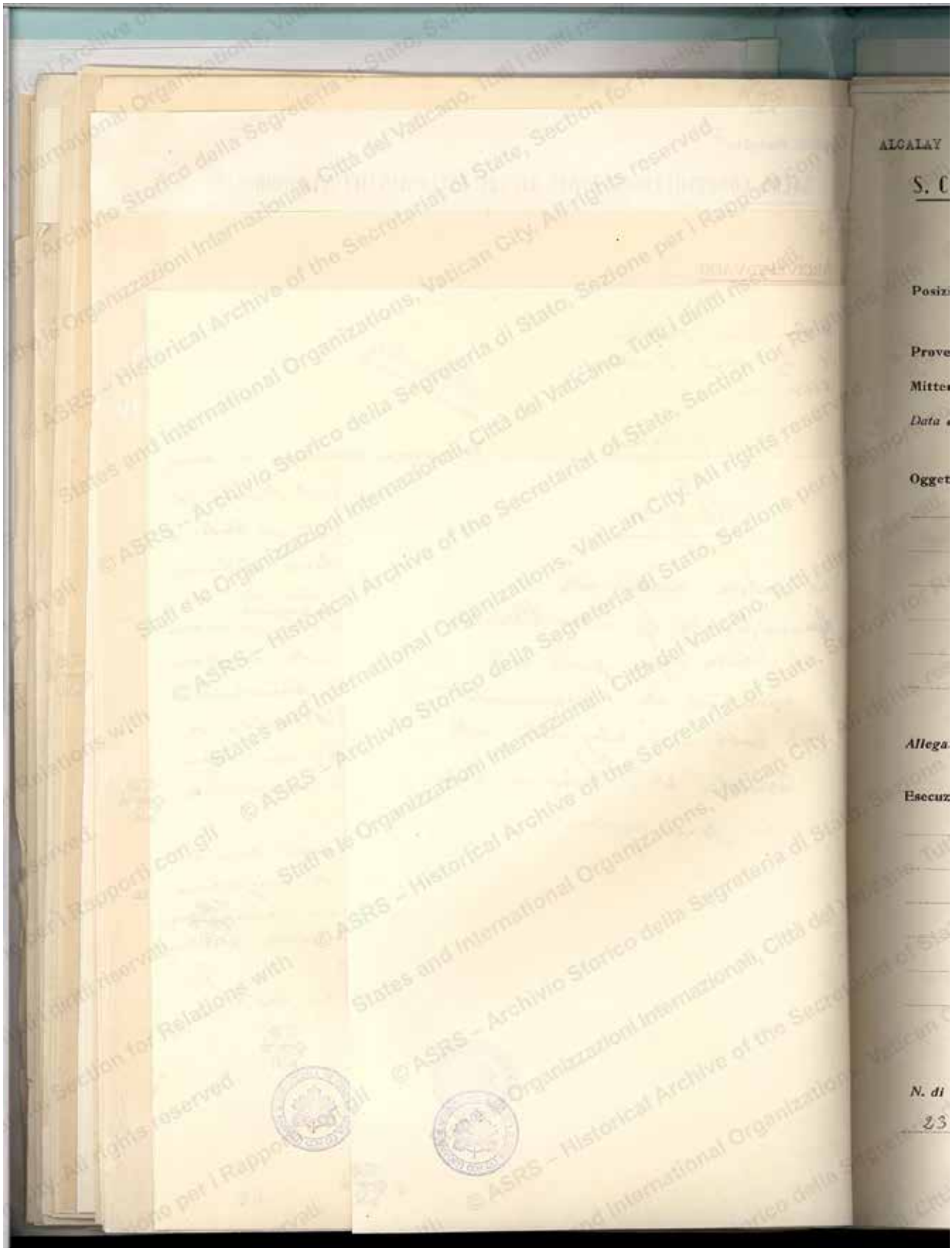
ALCALAY
S. C
Posiz
Prove
Mitte
Data
Ogget
Allega
Esecuz
N. di
23

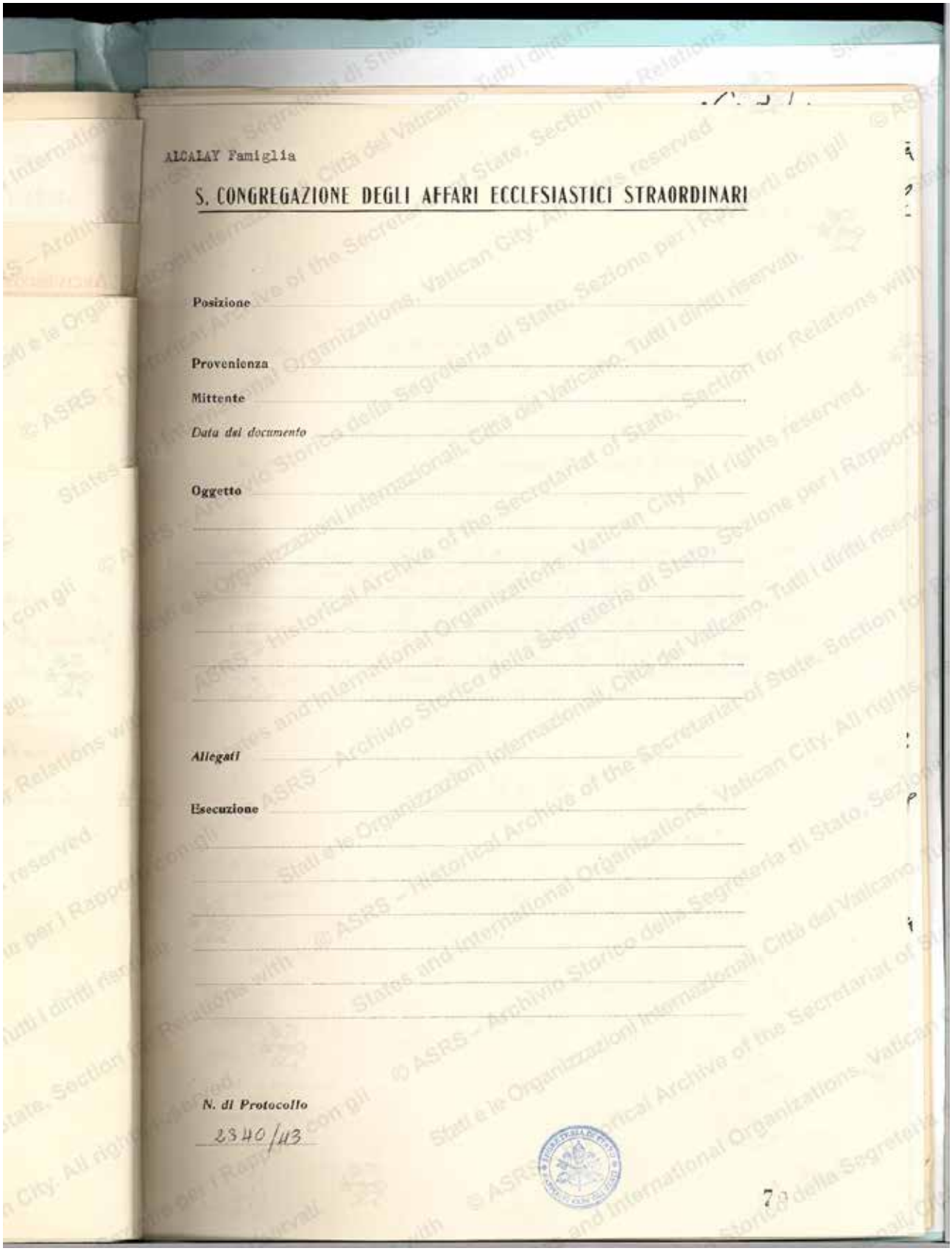

ALCALAY Famiglia

S. CONGREGAZIONE DEGLI AFFARI ECCLESIASTICI STRAORDINARI

Posizione

Provenienza

Mittente

Data del documento

Oggetto

Allegati

Esecuzione

N. di Protocollo

2340/13

ASRS – Historical Archive of the Secretariat of State, Section for Relations with States and International Organizations, Vatican City. All rights reserved.
© ASRS – Archivio Storico della Segreteria di Stato, Sezione per i Rapporti con gli Stati e le Organizzazioni Internazionali, Città del Vaticano. Tutti i diritti riservati.

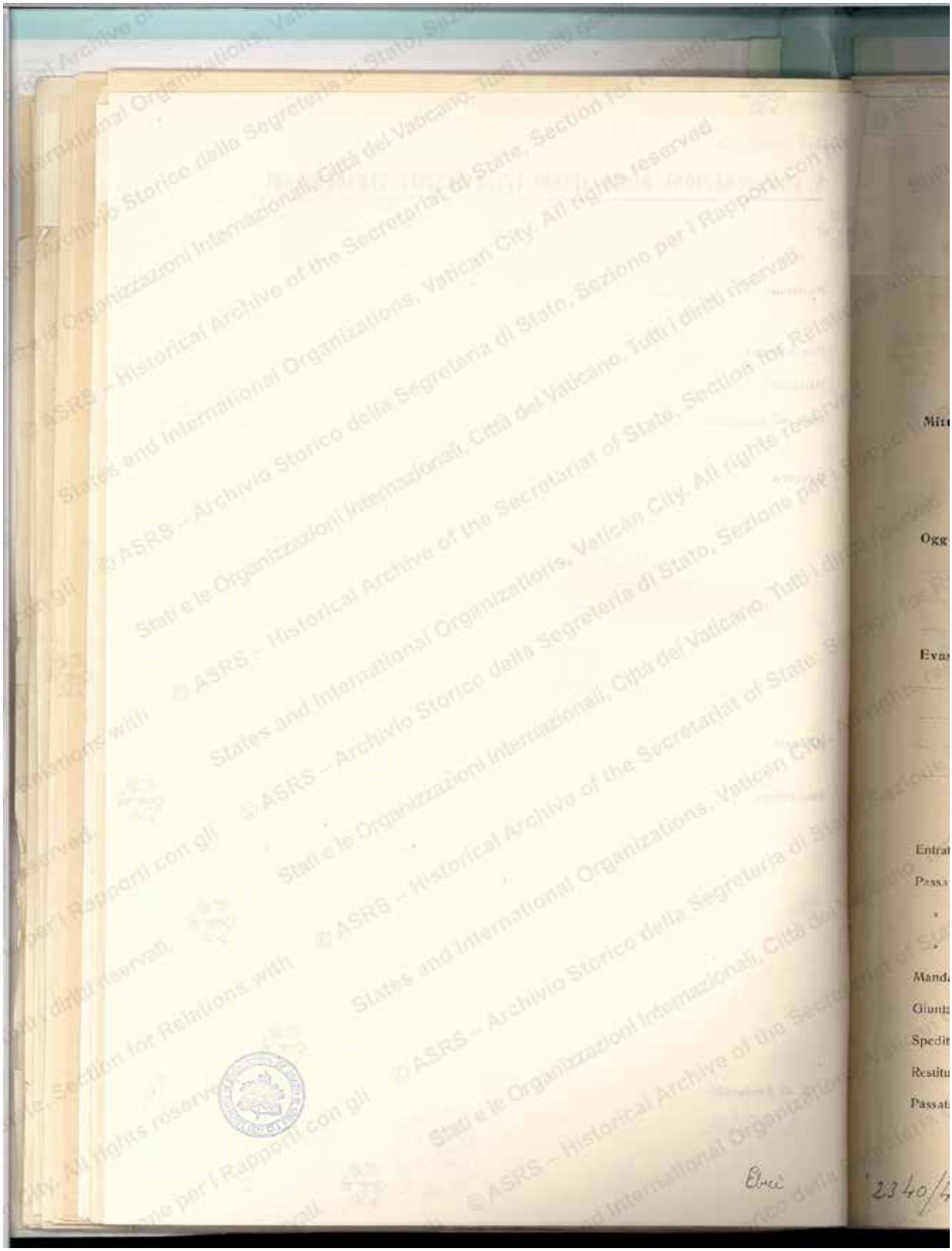

N. 2340/43

Data d'arrivo 11 aprile 1943 *N°* ____

Mittente: dott.Miscia Alcaley

Suo indirizzo: Mezzano Inferiore (Parma)

Diocesi ____

Data della missiva ____

Oggetto Alcuni suoi stretti congiunti, tutti ebrei, erano internati in prov.di Aosta; in seguito all'afflusso degli sfollati da Torino, gl'internati sono stati trasferiti altrove, ed i suoi congiunti a Ferramonti-Tarsia. Una sorella dello scrivente, che è tra questi, essendo cagionevole di salute ed inclinata alla tisi, non può dimorare nel nuovo concentramento; egli ha perciò fatto domanda al Ministero (in allegato la copia) per ottenerle di potersi trasferire presso di lui insieme agli altri due congiunti, ~~che sono con quella~~ - Prega di voler appoggiare tale domanda

Evasione

		RICERCHE D'ARCHIVIO	
Entrata in Ufficio	il		
Passata al protocollo	il	Richiesta da	
» a	il	il	
» agli Scrittori	il	Restituita	il
Mandata alla firma	il		con esito
Giunta alla spedizione	il	Richiesta da	
Spedita	il	il	
Restituita al protocollo	il	Restituita	il
Passata all'Archivio	il		con esito

Ebrei

2340/43

71

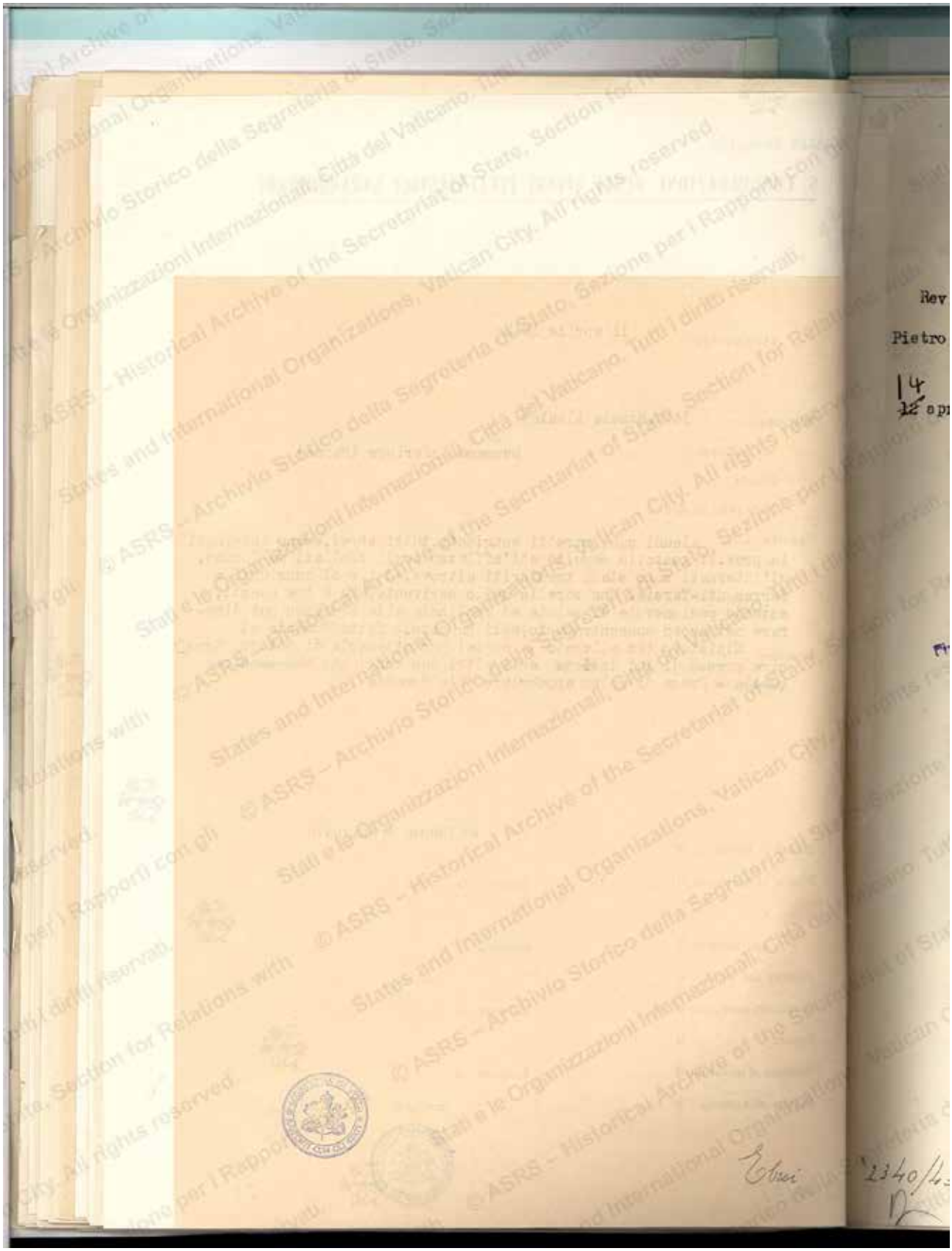

N. 2340/43

Rev.mo Padre

Pietro Tacchi Venturi S.J.

Roma

14 aprile 1943

Come la Paternità Vostra Rev.ma potrà rilevare dagli acclusi documenti, che Le rimetto con preghiera di cortese restituzione, la Segreteria di Stato è stata pregata di adoperarsi perchè i Signori Leone e Leo Klealay e Isacco Alfandari, internati a Ferramonti Tarsia, siano trasferiti a Mezzano Inferiore (Parma).

Lascio alla P.V. di giudicare, nella ben nota Sua carità, quali passi sia possibile e opportuno compiere in proposito.

La ringrazio in anticipo e profitto etc...

Firma Sua Eminenza

Ebrei

2340/43

7

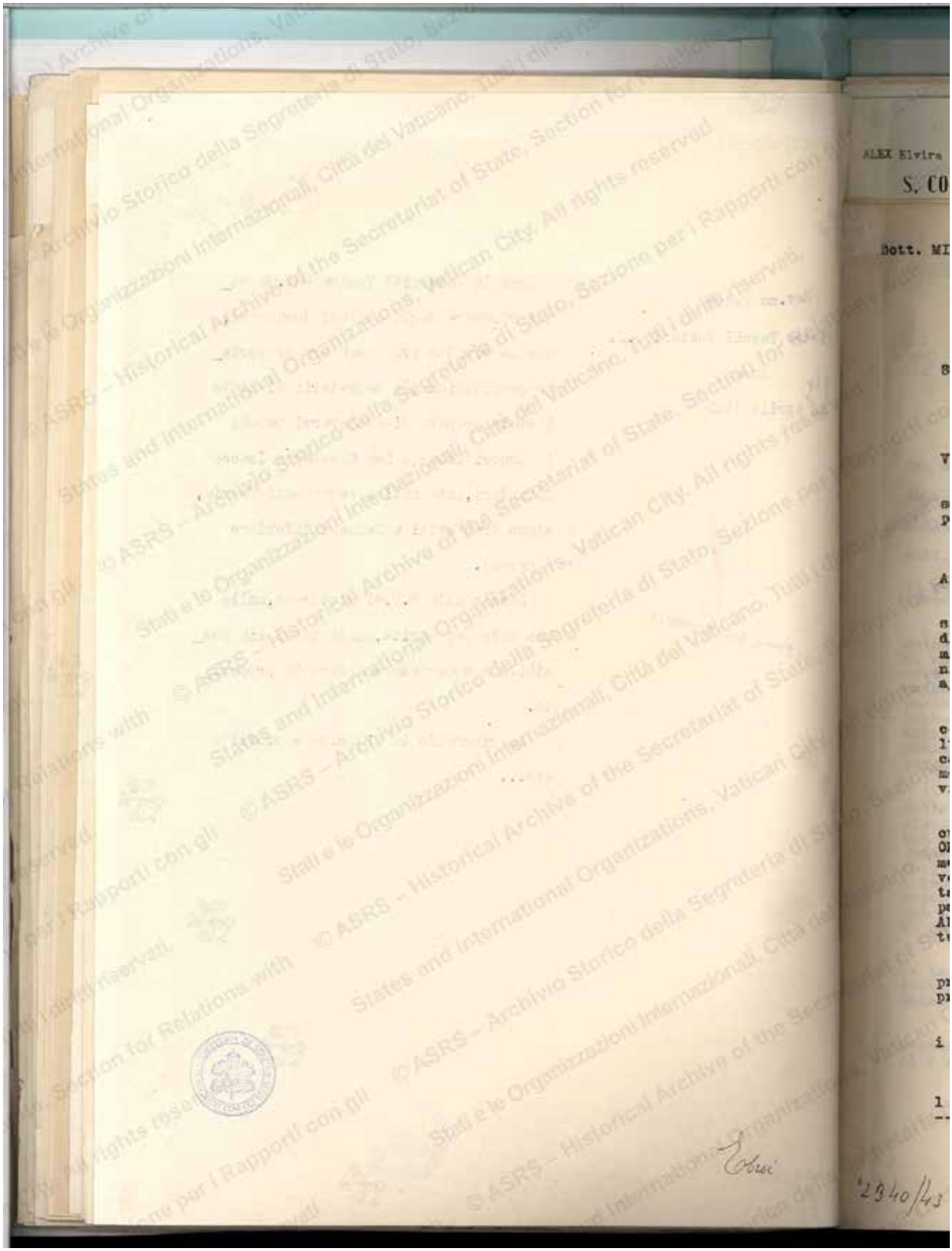

ALEX Elvira Maria Renata

S. CONGREGAZIONE DEGLI AFFARI ECCLESIASTICI STRAORDINARI

Dott. MICHA ALCALAY

Mezzano Inferiore (Parma)
li 9 Aprile 1943 XXI

S. Em. Cardinale Segretario di Stato
di Sua Santità

Città del Vaticano.

Vostra Eminenza,

Mi permetto di rivolgermi a Vostra Eminenza con la presente supplichevole domanda, facendo appello alla Vostra grande bontà e carità per le vitime della guerra.

Mio fratello

ALCALAY LEONE, mia sorella ALCALAY LELA in ALFANDARI e suo marito Dott. ALFANDARI ISACCO, tutti da Belgrado,

sono stati recentemente trasferiti da SAN VINCENZO DELLA FONTE (AOSTA), dove erano internati civili come ebrei jugoslavi, nel campo di concentramento di FERRAMONTI-TARSIA (COSENZA). Il trasferimento ha avuto luogo non per punizione, ma in seguito a una decisione generale, per far posto agli sfollati.

Mia sorella ALCALAY LELA è stat gravemente affetta da tubercolosi polmonare e ha potuto essere cura solamente grazie alle cure prolungate in Isvizzera. Il soggiorno a Ferramonti, dove il clima è molto caldo e umido, e le condizioni difficili di vita in un campo di concentramento, potrebbero provocare una ricaduta che sarebbe fatale per la sua vita.

Perciò ho inoltrato una domanda al Ministero dell'Interno, di cui copia qui allegata, chiedendo il loro trasferimento a MEZZANO INFERIORE (PARMA). Oltre alla ragione di salute, la vita nel campo di concentramento essendo assai costosa, sarebbe per loro un grande sollievo poter vivere in questo piccolo paese, dove il costo della vita è molto minore, tanto in più che essi dispongono di scarsi mezzi di sussistenza. D'altra parte, qui si trova con me, anche internato civile, un altro mio fratello ALCALAY JOSIF con sua moglie, così che sarebbe un grande conforto per noi tutti essere riuniti in questi tempi difficili.

Prego V. Eminenza di ben volere appoggiare la mia domanda presso il Ministero dell'Interno e di voler corroborarla della Vostra preziosa raccomandazione.

Confiando nella Vostra sollecitudine e generosità, Vi porgo i miei più ossequiosi ringraziamenti.

Di V. Eminenza Ill.ma e Rev.ma
ossequentissimo

Dott. Micha Alcalay

1 allegato.

2340/43

73

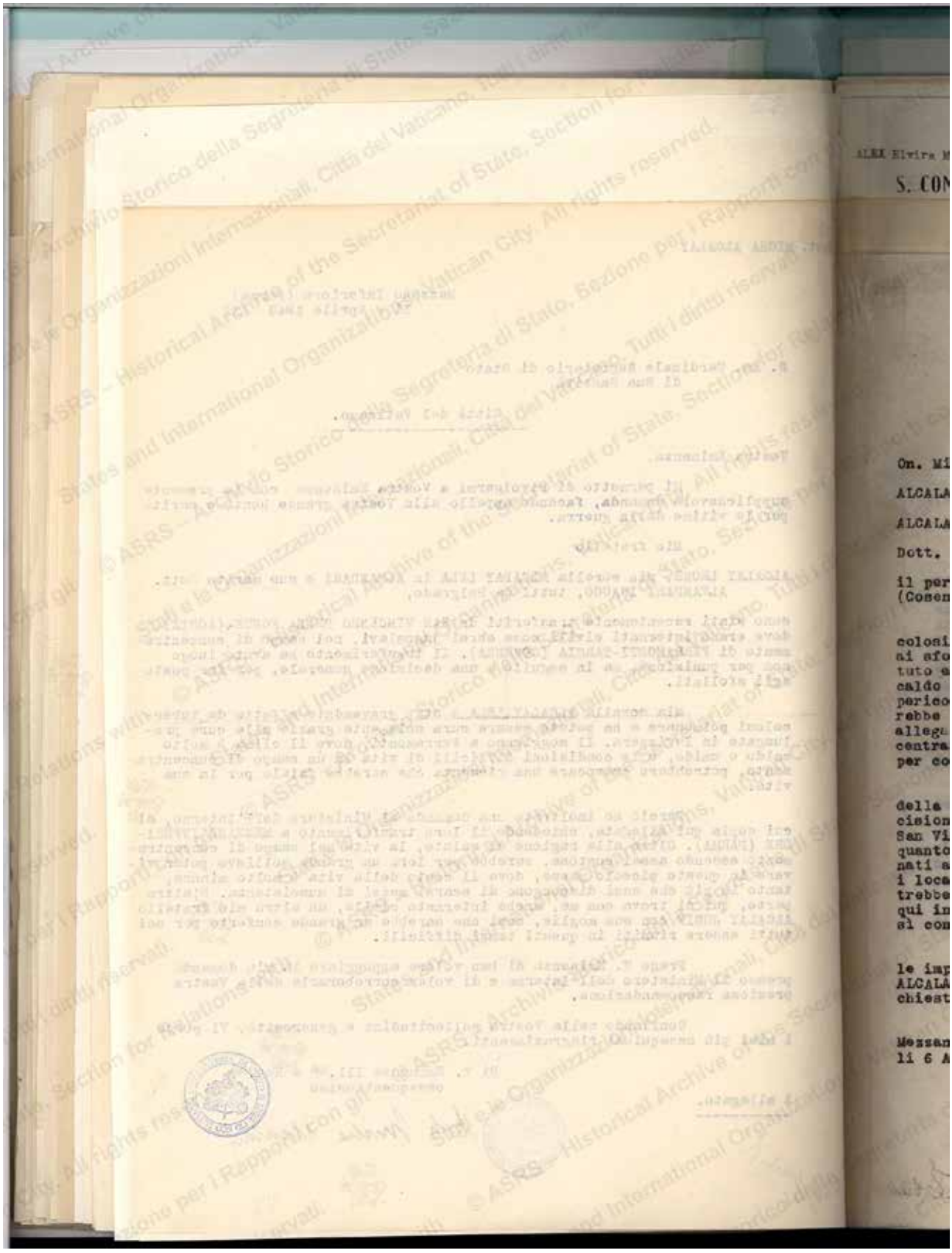

ALEX Elvira Maria Renata

S. CONGREGAZIONE DEGLI AFFARI ECCLESIASTICI STRAORDINARI

Onorevole MINISTERO DEGLI INTERNI

DIREZIONE GENERALE DI PUBB. SICUREZZA

UFFICIO STRANIERI

Roma.

Il sottoscritto Dott. Miscia ALCALAY fu Davide, si rivolge a cod. On. Ministero colla rispettosa domanda che venga concesso al suo fratello

ALCALAY LEONE fu Davide, e alla sorella

ALCALAY LELA in ALFANDARI e a suo marito

Dott. ALFANDARI ISACCO

il permesso di trasferirisi dal campo di concentramento di Ferramonti-Tarsia (Cosenza) a Mezzano Inferiore (Parma), per le seguenti ragioni:

La sopranominata ALCALAY LELA è stata gravemente affetta di tubercolosi polmonare e grazie solamente a delle cure prolungate in Isvizzera e ai sforzi assidui dei medici, con l'applicazione dell'oleotorax, essa ha potuto essera salvata e curata. Il soggiorno a Ferramonti dove il clima è molto caldo e umido, e le condizioni di vita in un campo di concentramento sono pericolosissimi per la sua salute e possono provocare una ricaduta che mmm avrebbe delle concequenze fatali per la sua vita. Siccome non sono in grado di allegare un certificato medico essendo mia sorella nel sudetto campo di concentramento, prego cod. on. Ministero di voler ordinare una visita medica per controllare questi fatti.

I sopranominati sono stati trasferiti recentemente da San Vincenzo della Fonte (Aosta) a Ferramonti non per punizione, ma in seguito a una decisione generale, per far posto ai sfollati delle città dell'Alta Italia a San Vincenzo, luogo di cura specialmente adatto per sistemare forestieri. In quanto riguarda l'allogio a Mezzano, essi non occuperebbero i locali destinati ad eventuali sfollati, le autorita avendo gia elencato e riservato tutti i locali disponibili e adatti per i sfollati. Inoltre i miei fratelli potrebbero occupare il posto delle sorelle Kon Vera e Rene, che si trovavano qui internate e che sono state autorizzate di rimpatriare in Montenegro, così con la loro partenza il numero degli internati è diminuito di due.

Nella speranza che Cod. On. Ministero prenderà in consideraziome le importantissime raggioni di cui sopre e che accorderà ai sunominati ALCALAY LEONE, ALCALAY LELA in ALFANDARI e Dott. ALFANDARI ISACCO il richiesto trasferimento a Mezzano Inferiore, ringrazio in anticipo e firmo

Con osservanza

Mezzano Inferiore (Parma)
li 6 Aprile 1943 XXI

74

N° 0575/41

ALEX Elvira Maria Renata

S. CONGREGAZIONE DEGLI AFFARI ECCLESIASTICI STRAORDINARI

Dott. ALCALAY MISCIA
Mezzano Inferiore (Parma)

Mezzano Inferiore, li 14 Luglio 1943 - XXI

S. Em. Cardinale Segretario di Stato
di Sua Santità

Città del Vaticano.

Con riferimento alla mia lettera del 6 Aprila a.c. rispetto al trasferimento dei miei fratelli ALCALAY LEONE fu DAVIDE, ALCALAY LELA in ALFANDARI e suo marito Dott. ALFANDARI ISACCO dal campo di concentramento di Ferramonti-Tarsia (Cosenza) a Mezzano Inferiore (Parma) mi pregio portare alla conoscenza della Vostra Eminenza, che la mia pratica della quale ho allegato copia assieme alla sudetta lettera, sembra sia stata presa in considerazione, le autorità avendo chiesto certe informazioni in proposito.

Sono sicuro che lo sviluppo favorevole della mia pratica sia dovuto alla vostra influenza e autorevole intercessione, e ne sono profondamente grato a Vostra Eminenza.

Ho ricevuto ultimamente notizie di mio fratello, il quale mi scrive dal campo di concentramento, che nostra sorella va deperendo giornalmente causa il gran caldo della Calabria, che non si confà alla sua salute. Perciò oso pregare Vostra Eminenza di aver la bonta di interesarsi ancora una volta acciochè la mia pratica già bene avviata giunga a buon punto, essendo molto ansioso di vedere mia sorella lasciare il campo di concentramento al più presto.

Con l'espressione della mia più profonda gratitudine, mi dichiaro

Di Vostra Eminenza
Illma e Revma

ossequentissimo

Dott. Alcalay Miscia

4653/43

75

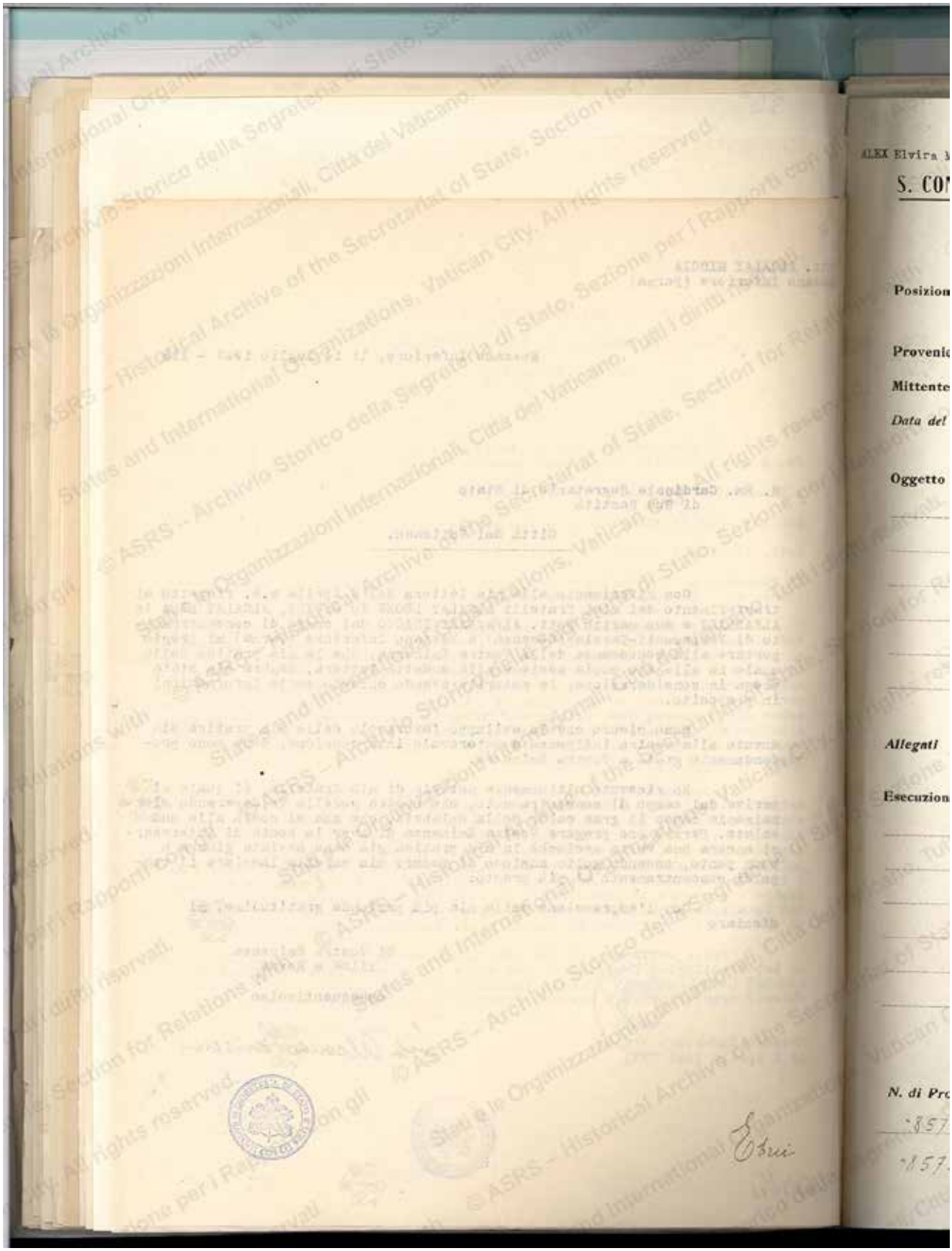
ALEX Elvira
S. CO
Posizion
Provenie
Mittente
Data del
Oggetto
Allegati
Esecuzion
N. di Pro
857
857
Ebrei

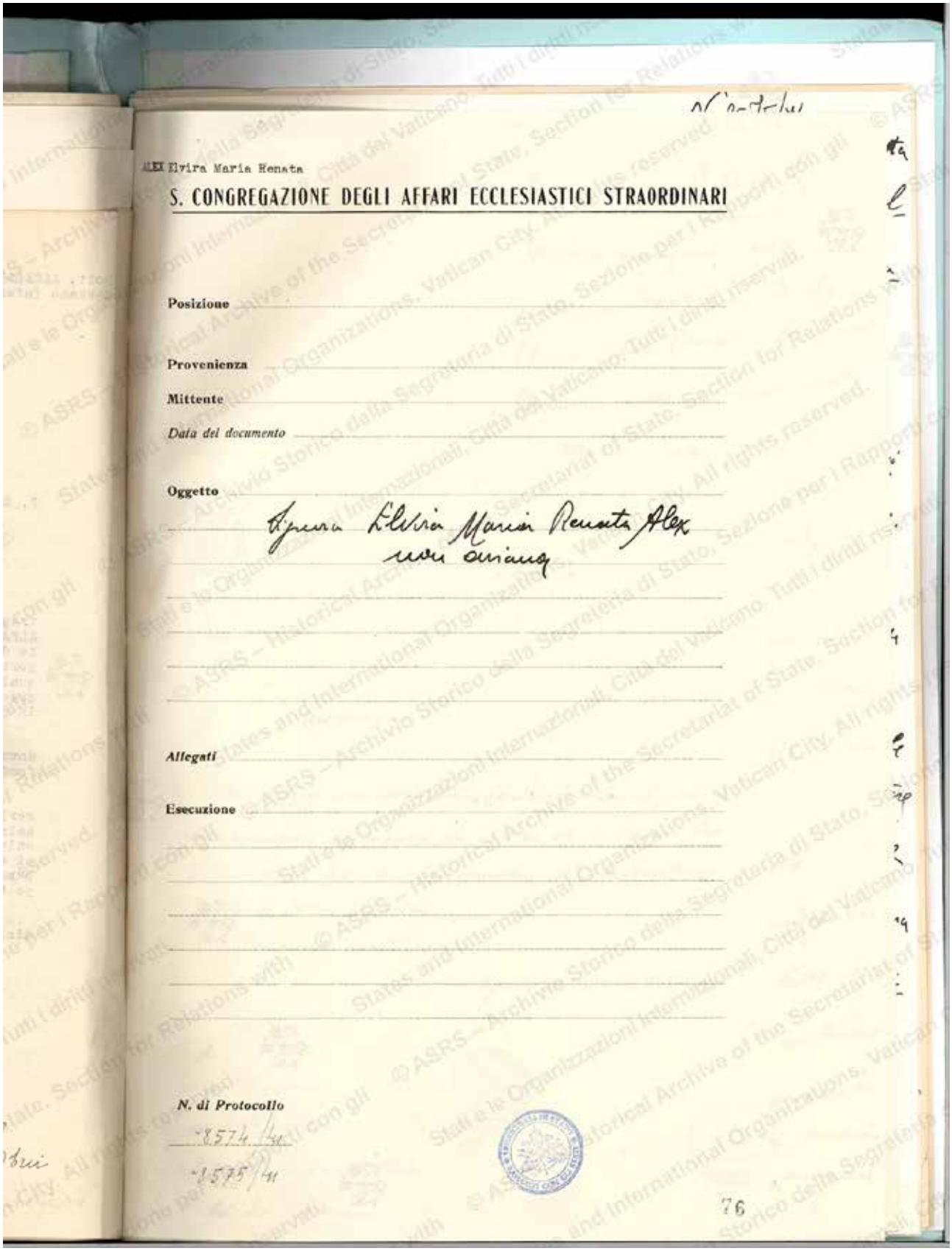

ALEX Elvira Maria Renata

S. CONGREGAZIONE DEGLI AFFARI ECCLESIASTICI STRAORDINARI

Posizione

Provenienza

Mittente

Data del documento

Oggetto

Signora Elvira Maria Renata Alex
vedi avviso

Allegati

Esecuzione

N. di Protocollo

8574/41

8575/41

76

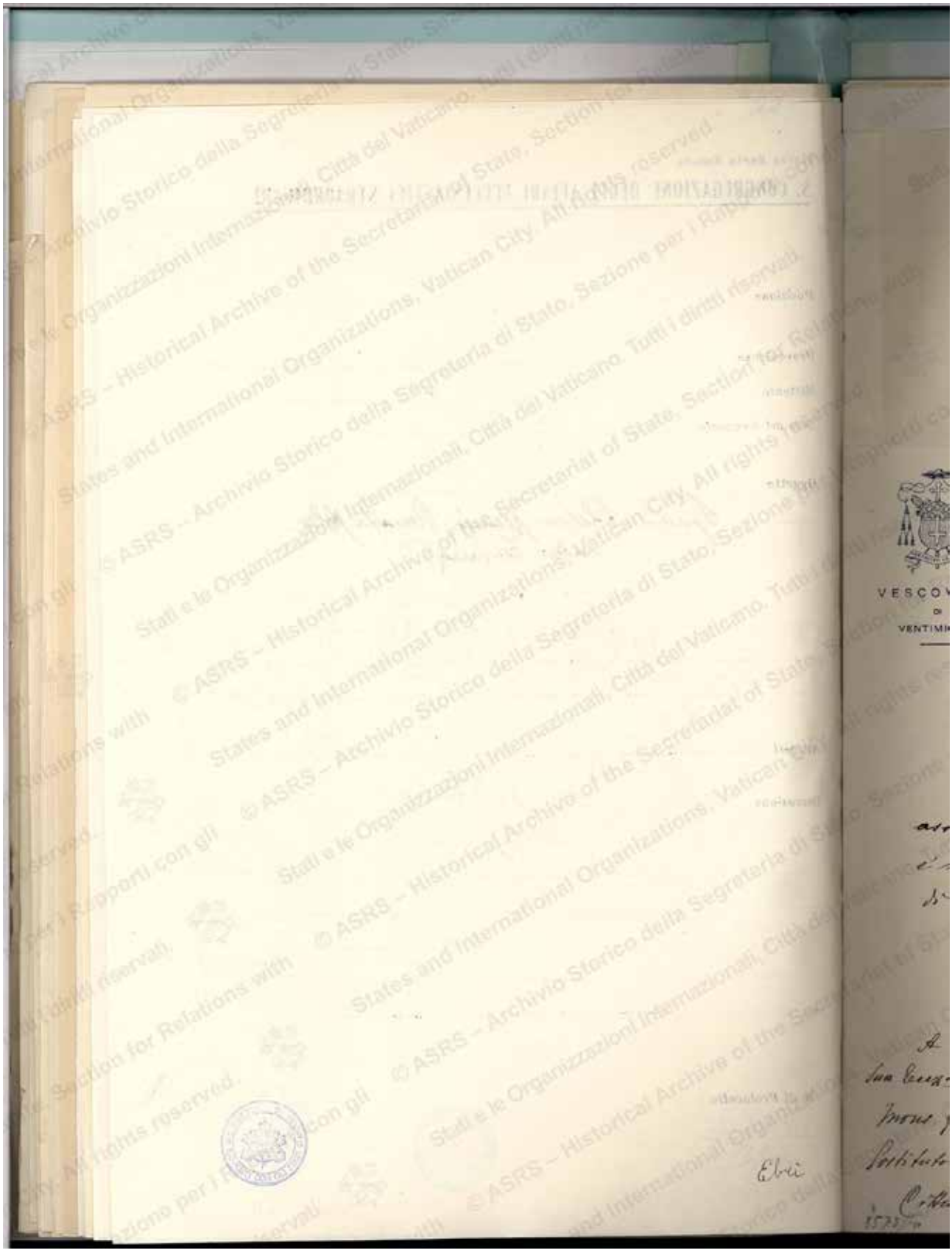

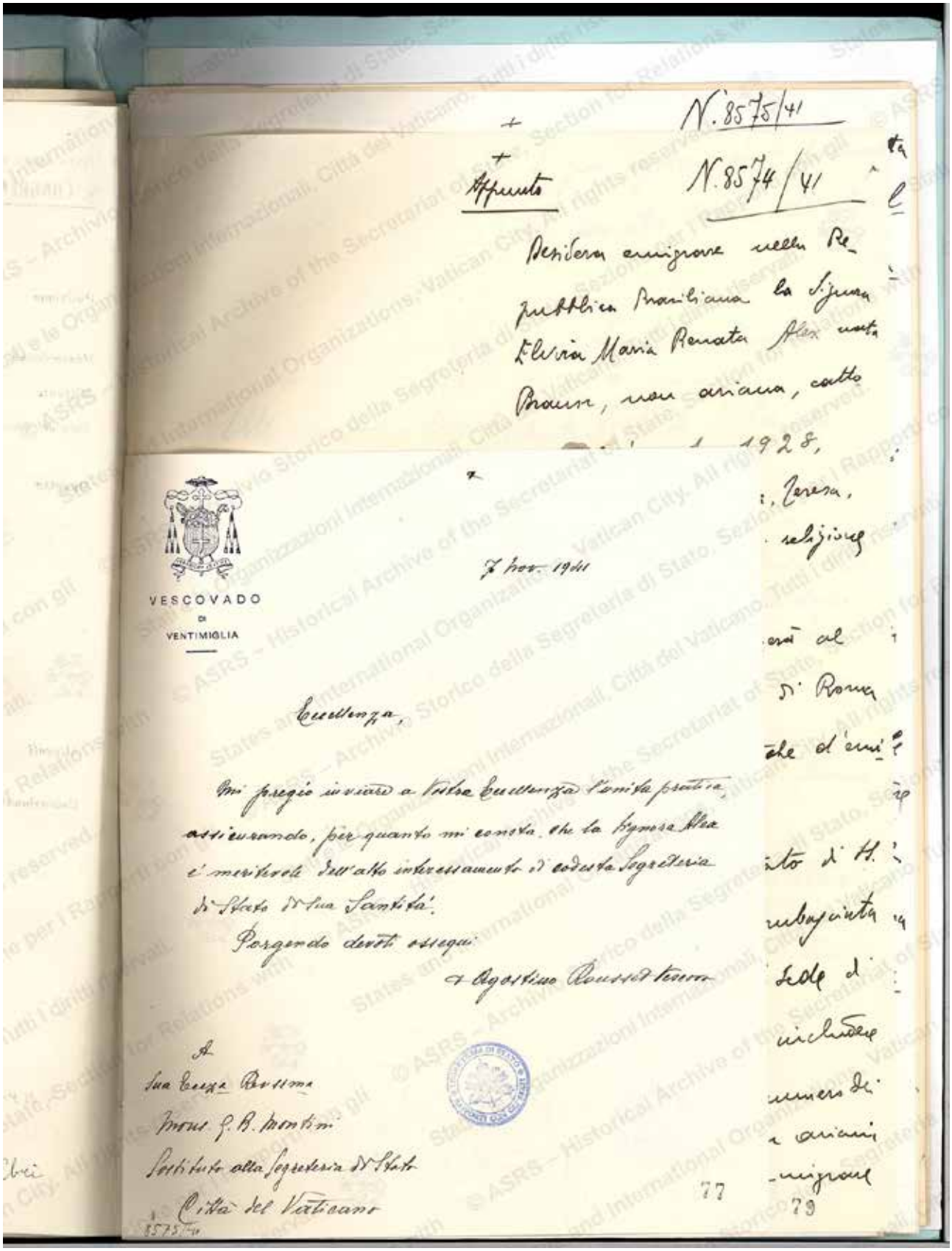

N. 8575/41

Appunto N. 8574/41

Desidera emigrare nella Repubblica Brasiliana la Signora Elvira Maria Renata Alex nata Brauss, non ariana, catto

1928,

Teresa,

religione

VESCOVADO DI VENTIMIGLIA

7 nov. 1941

Eccellenza,

Mi pregio inviare a Vostra Eccellenza l'unita pratica, assicurando, per quanto mi consta, che la Signora Alex è meritevole dell'alto interessamento di codesta Segreteria di Stato di Sua Santità.

Porgendo devoti ossequi

+ Agostino Roussel Vescovo

A
Sua Eccza Revssma
Mons. G. B. Montini
Sostituto alla Segreteria di Stato
Città del Vaticano

77

79

8575/41

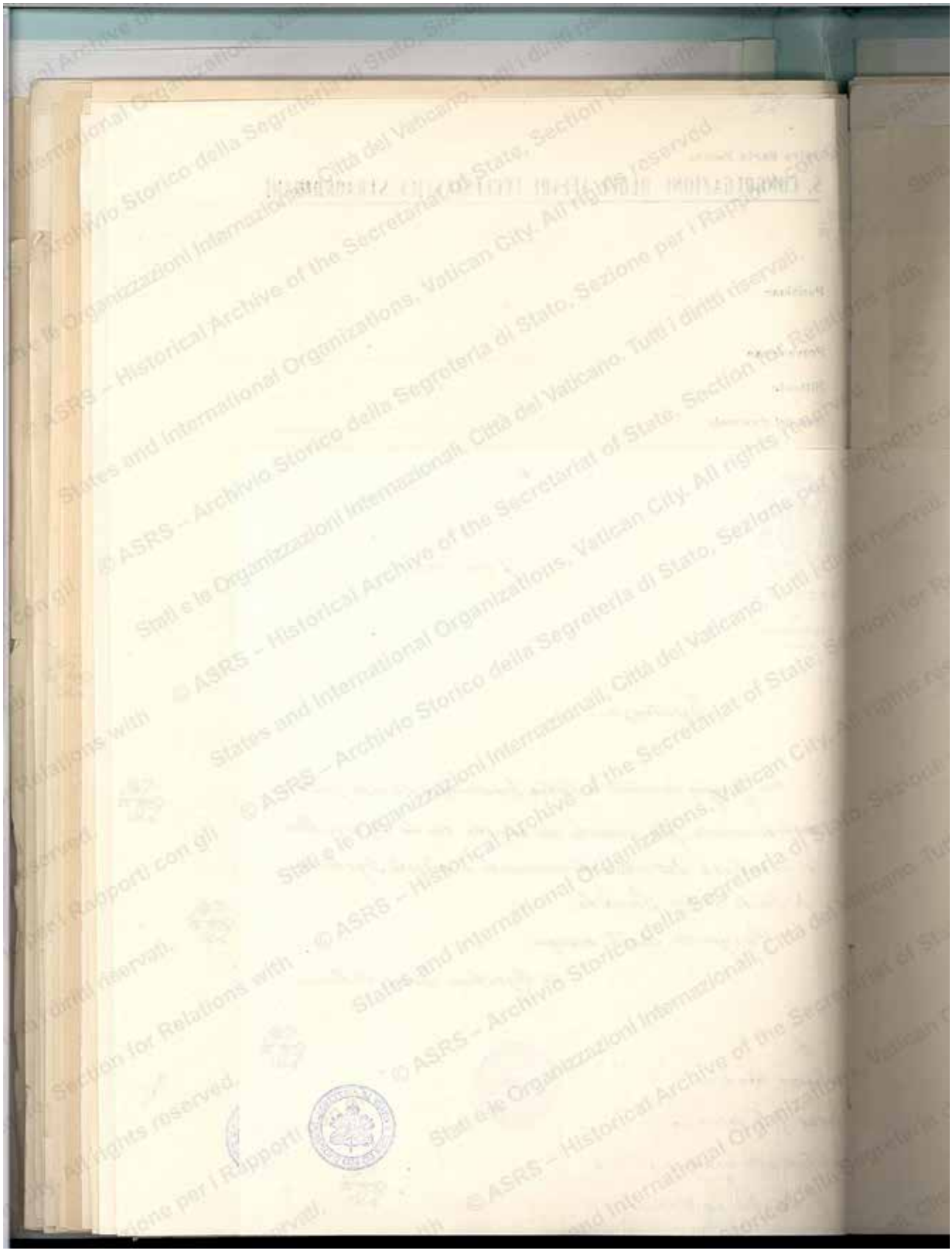

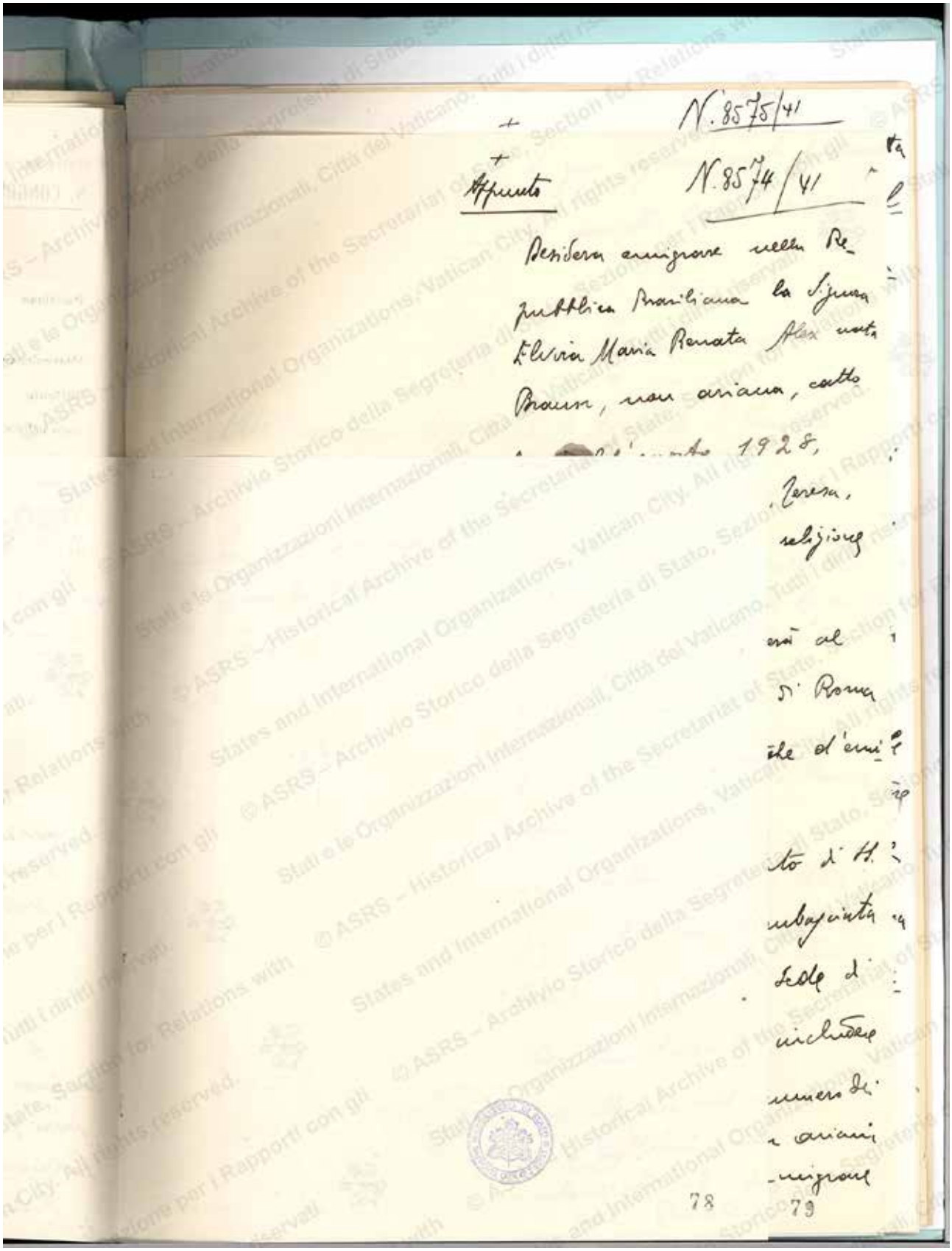

N. 8575/41

+

+

Appunto

N. 8574/41

Desidera emigrare nella Re-
pubblica Brasiliana la Signora
Elvira Maria Renata Alex nata
Brauss, non ariana, catto
[illegible] 1928,
Teresa,
religione

[illegible] al
di Roma
che d'emi-
[illegible]
[illegible]to di H.
[illegible]ubasciata
sede di
[illegible]
numero di
[illegible] ariani
[illegible]migrare

78 79

© ASRS – Historical Archive of the Secretariat of State, Section for Relations with States and International Organizations, Vatican City. All rights reserved.

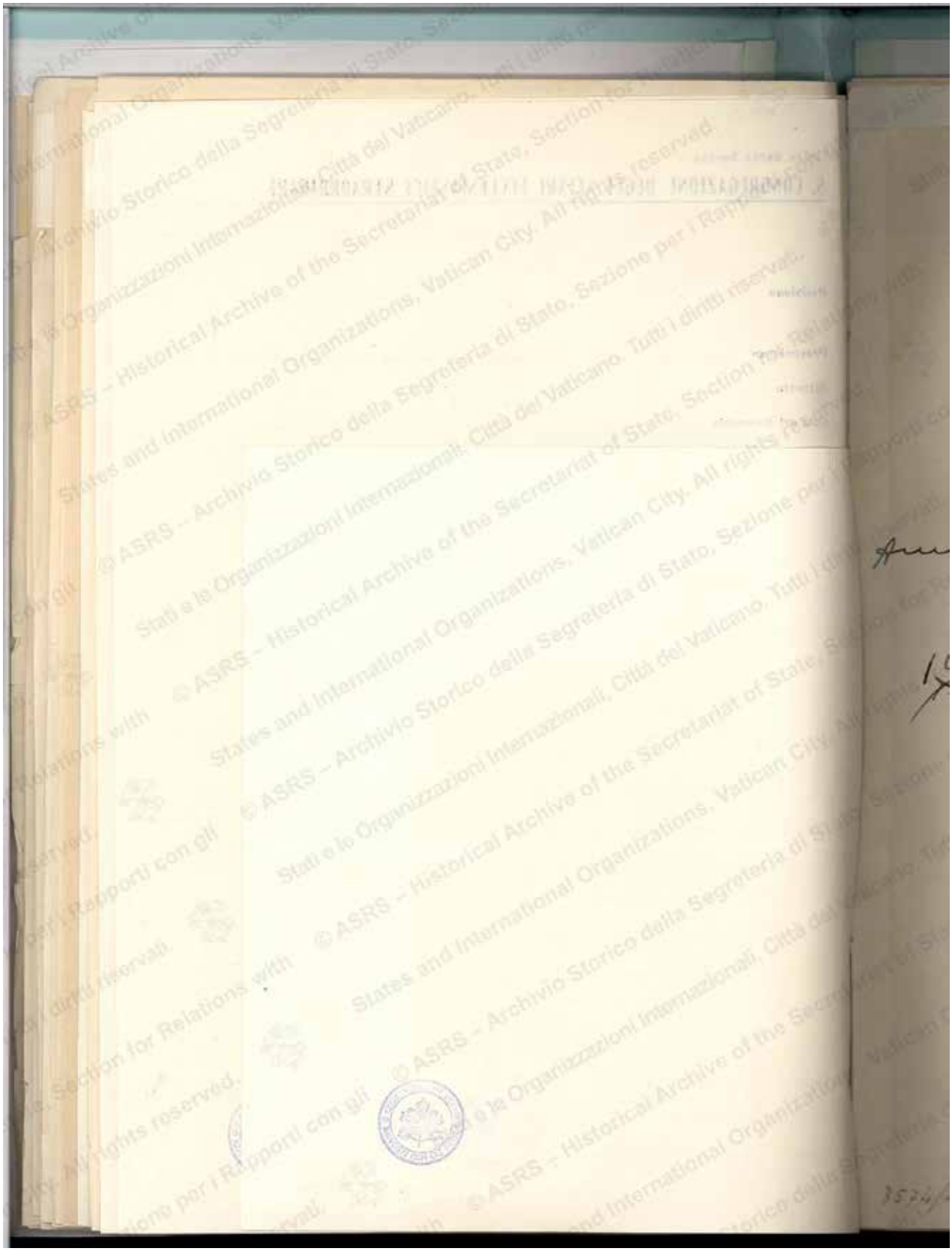

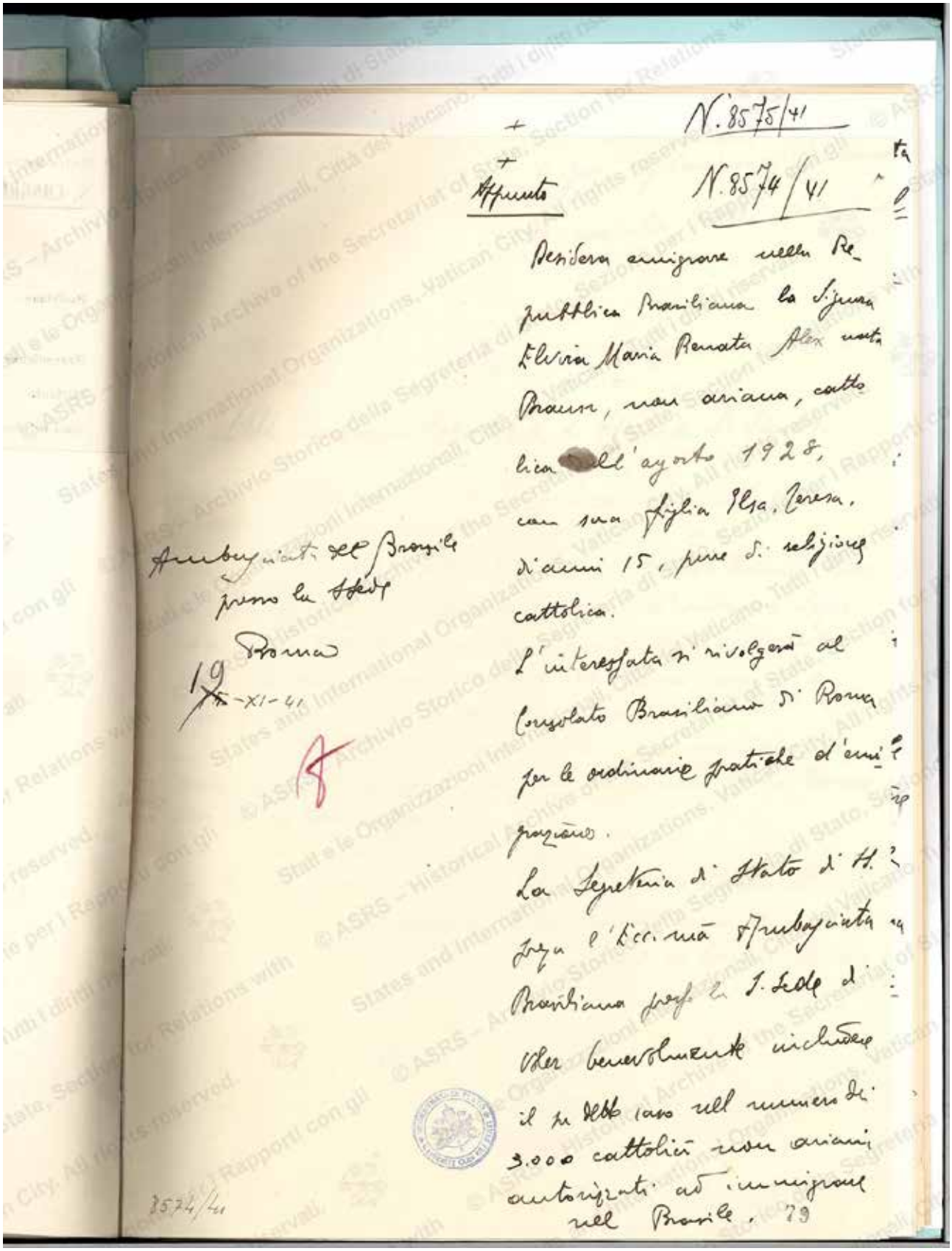

N. 8575/41

+

+

Appunto

N. 8574/41

Desidera emigrare nella Repubblica Brasiliana la Signora Elvira Maria Renata Alex nata Brauss, non ariana, cattolica nell'agosto 1928, con sua figlia Elsa Teresa, di anni 15, pure di religione cattolica.

L'interessata si rivolgerà al Consolato Brasiliano di Roma per le ordinarie pratiche d'emigrazione.

La Segreteria di Stato di S. S. prega l'Ecc.ma Ambasciata Brasiliana presso la S. Sede di voler benevolmente includere il su detto caso nel numero dei 3.000 cattolici non ariani autorizzati ad immigrare nel Brasile.

Ambasciata del Brasile presso la Sede

Roma

19-XI-41

8574/41

79

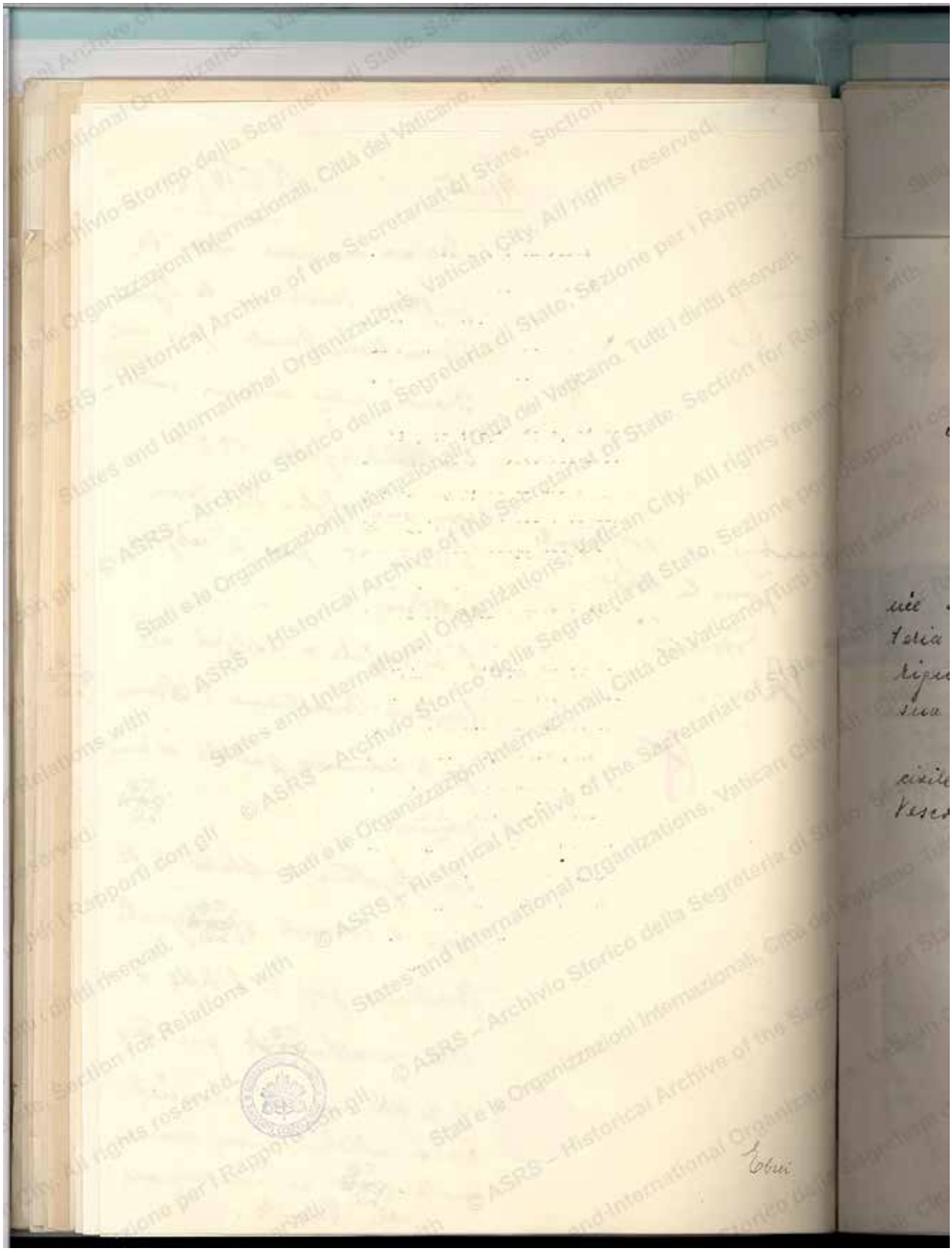

N. 8575/41

È qui regolarmente pervenuta la lasciata lettera dell'Eccel-

Servigliano 11. Sett. 41

All'onorevole Segreteria di Stato di S. Santità!

Città del Vaticano.

La sottoscritta Elvira Maria Renata Alex née Braun chiede devotissimamente all'onorevole Segreteria di S. Santità di esserle d'aiuto nelle pratiche riguardo all'acquisto dei visti brasiliani per sè e sua figlia Ilse Therèse Leonore di anni 15.

Il suo tenore di vita, sia cristiana o civile sarà confermato da Sua Eminenza Mons. Rousset, Vescovo di Ventimiglia.

Elvira Maria Renata Alex.

attualmente Internamento civile di guerra Servigliano di Ascoli Piceno

81

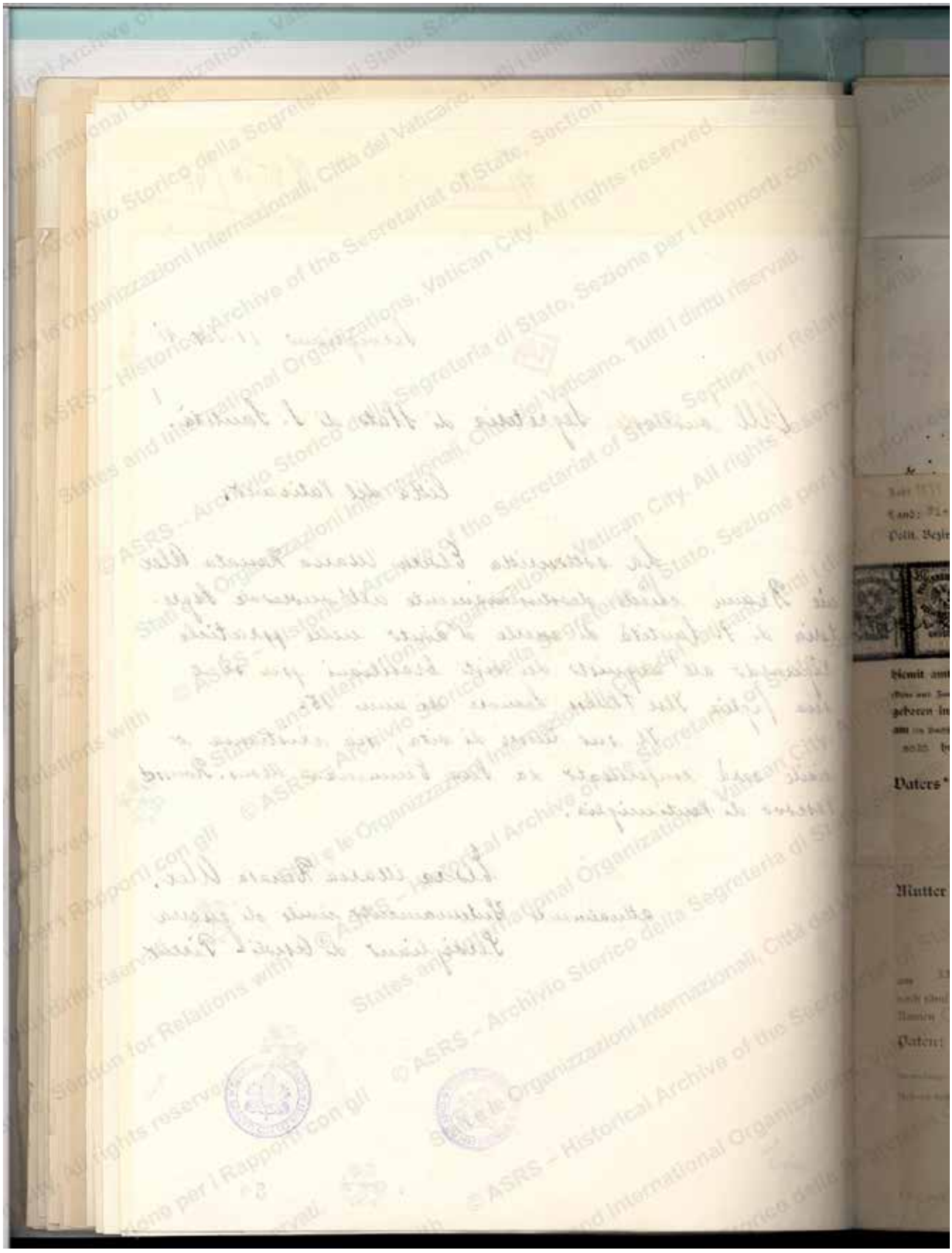

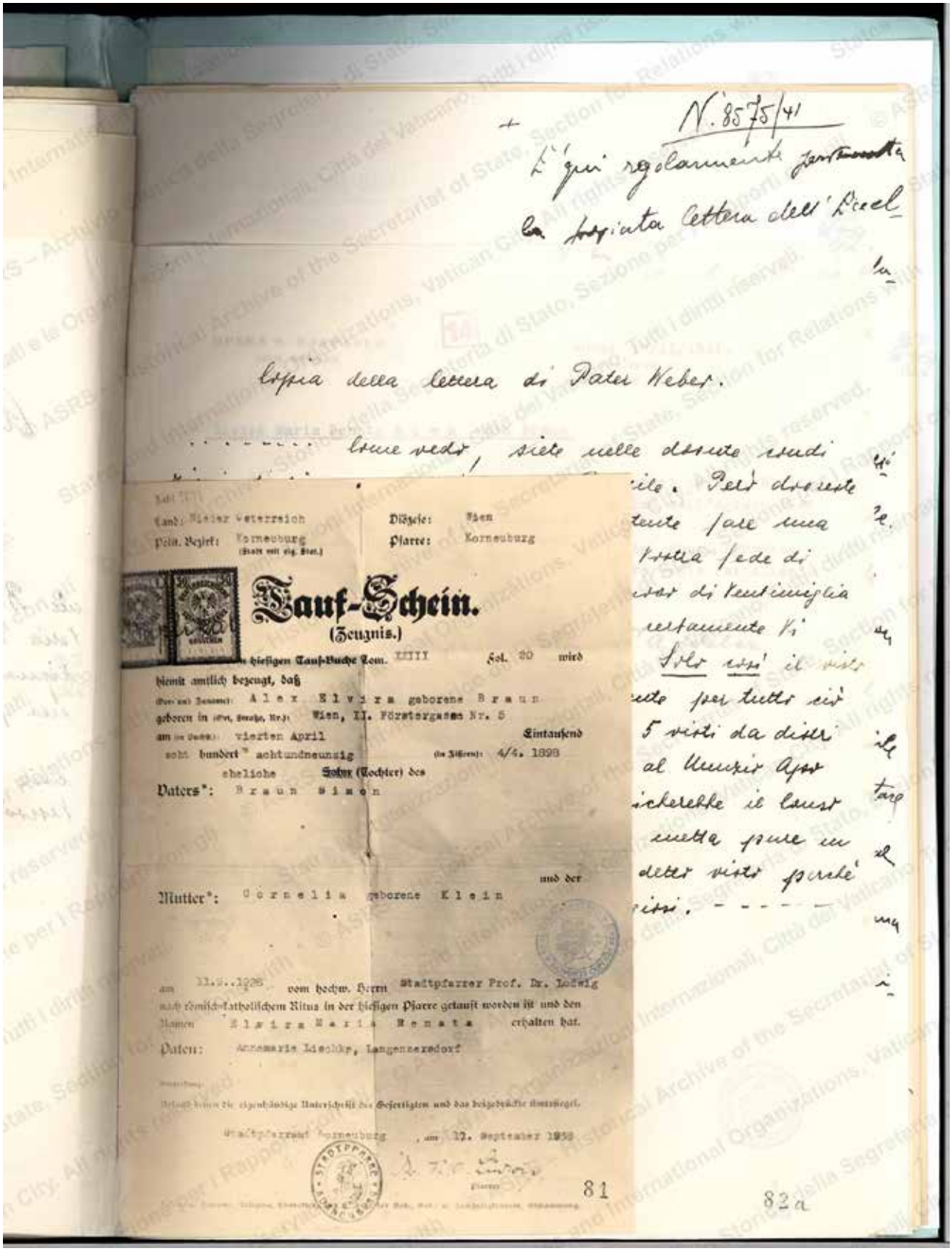

N. 8575/41

È qui regolarmente pervenuta la sopiata lettera dell'Eccel-

lopia della lettera di Pater Weber.

..... come vedo, siete nelle dovute condi

...ile. Però dovreste

...tente fare una

...vostra fede di

...so di Ventimiglia

...certamente Vi

Solo così il visto

...nte per tutto ciò

5 visti da distri

al Nunzio Apo

...icherebbe il lusso

metta pure in

detto visto perché

...ssi. - - - - -

Land: Nieder Österreich — Diözese: Wien

Polit. Bezirk: Korneuburg (Stadt mit eig. Stat.) — Pfarre: Korneuburg

Tauf-Schein.

(Zeugnis.)

...n hiesigen Tauf-Buche Tom. XXIII Fol. 20 wird

hiemit amtlich bezeugt, daß

(Vor- und Zuname): Alex Elvira geborene Braun

geboren in (Ort, Straße, Nr.): Wien, II. Förstergasse Nr. 5

am (in Buchst.): vierten April Eintausend

acht hundert™ achtundneunzig (in Ziffern): 4/4. 1898

eheliche Sohn (Tochter) des

Vaters*: Braun Simon

und der

Mutter*: Cornelia geborene Klein

am 11.9..1928 vom hochw. Herrn Stadtpfarrer Prof. Dr. Ludwig

nach römisch-katholischem Ritus in der hiesigen Pfarre getauft worden ist und den

Namen Elvira Maria Renata erhalten hat.

Paten: Annemarie Lischke, Langenzersdorf

Bestätigung:

Beiliegend keinen die eigenhändige Unterschrift des Gefertigten und das beigedrückte Amtssiegel.

Stadtpfarramt Korneuburg, am 17. September 1938

Pfarrer

81

82a

N. 8575/41

È qui regolarmente pervenuta la copiata lettera dell'Eccel-

Copia della lettera di Pater Weber.

..... Come vedo, siete nelle dovute condizioni di ricevere un visto pel Brasile. Però dovreste per mezzo del Vostro Vescovo competente fare una domanda al Vaticano, assieme con la Vostra fede di Battesimo. Magari lo farebbe il Vescovo di Ventimiglia giacché li ne conosciate un Prete, che certamente Vi potrei raccomandare all'Ordinariato. Solo così il visto di Brasile è da acquistarsi. Naturalmente per tutto ciò c'è gran fretta, chè non vi sono che 5 visti da distribuire. Il Vaticano Vi raccomanderebbe al Nunzio Apostolico di Brasile, e questi poi incaricherebbe il Consolato di concedervi il visto. Il Vescovo metta pure in rilievo, che Voi siate degna di ricevere detto visto perché adempite fedelmente i Vostri doveri religiosi. - - - - -

82a

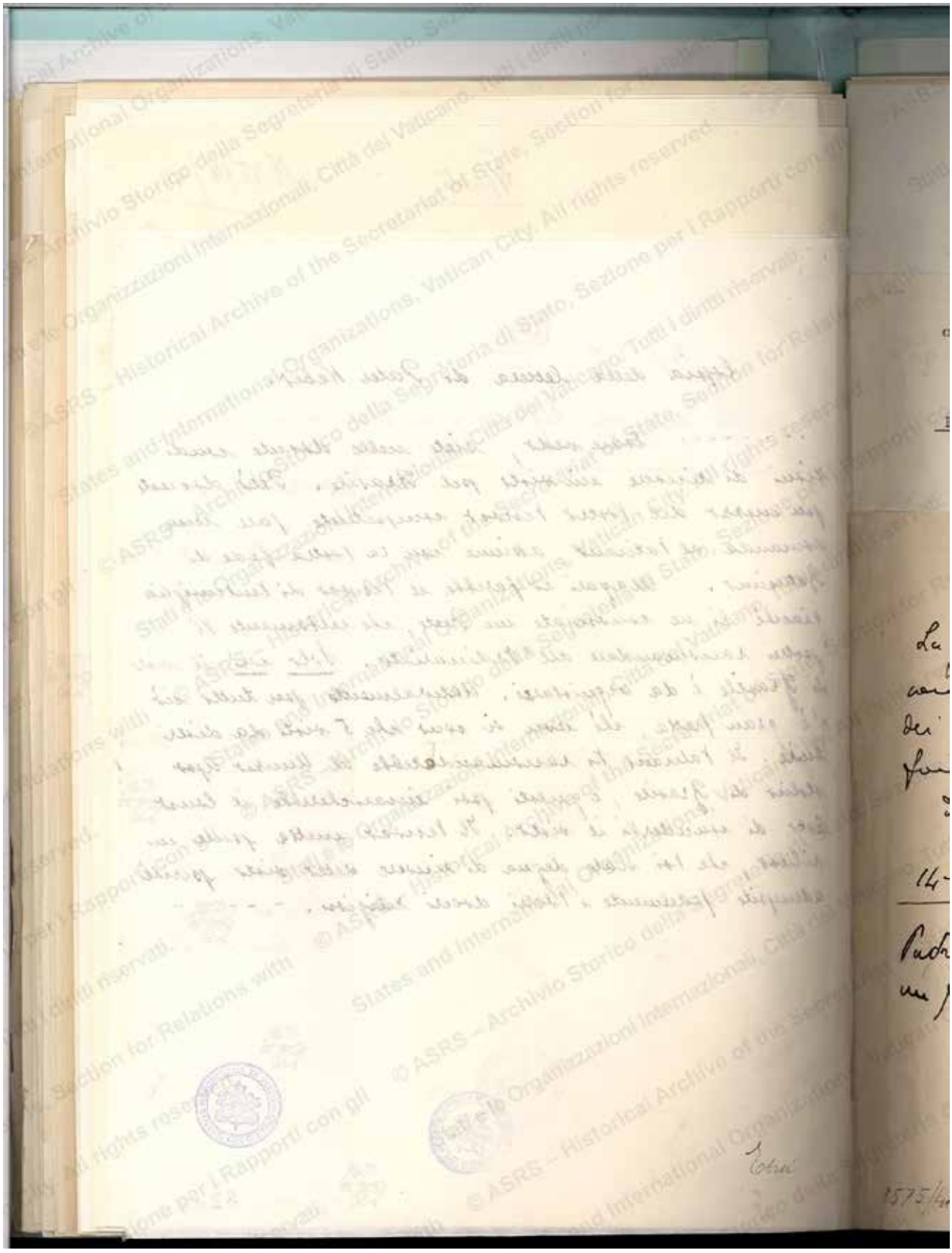

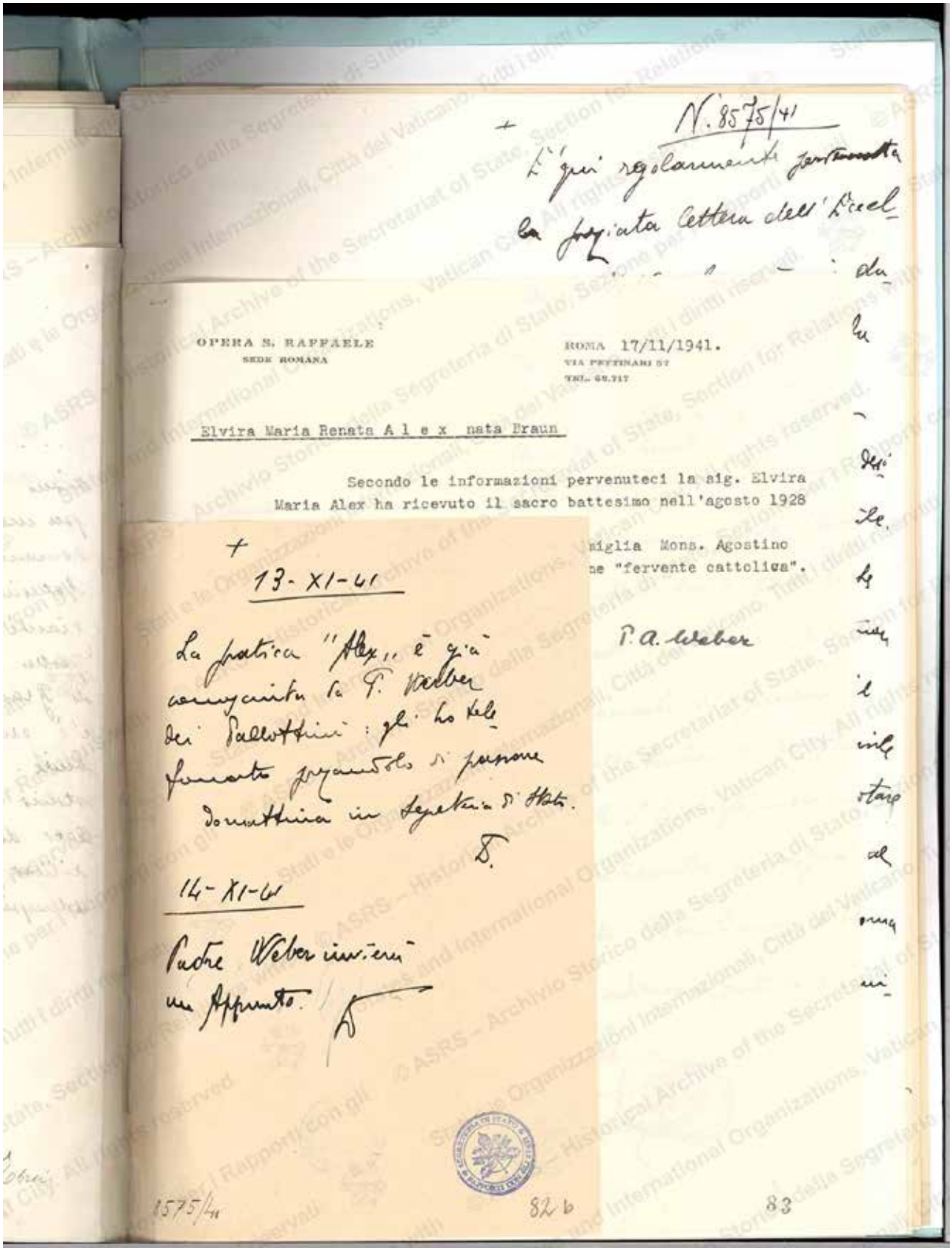

N. 8575/41

È qui regolarmente pervenuta la pregiata lettera dell'Eccel-

OPERA S. RAFFAELE
SEDE ROMANA

ROMA 17/11/1941.
VIA PETTINARI 57
TEL. 68.717

Elvira Maria Renata A l e x nata Braun

Secondo le informazioni pervenuteci la sig. Elvira Maria Alex ha ricevuto il sacro battesimo nell'agosto 1928

...miglia Mons. Agostino
...ne "fervente cattolica".

P. A. Weber

+

13-XI-41

La pratica "Alex" è già conosciuta da P. Weber dei Pallottini: gli ho telefonato pregandolo di passare domattina in Segreteria di Stato.

D.

14-XI-41

Padre Weber invierà un Appunto.

D

8575/41 82 b 83

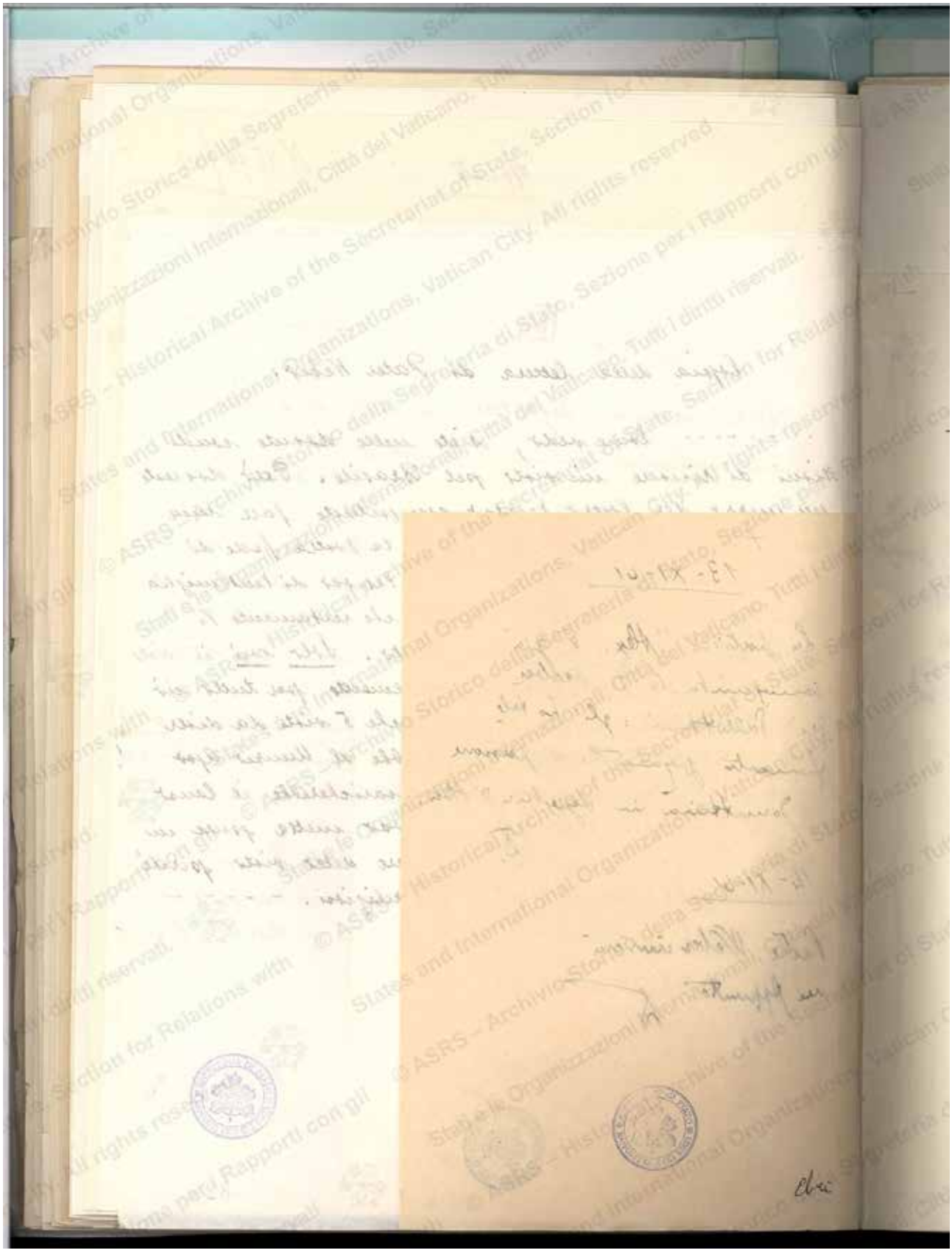

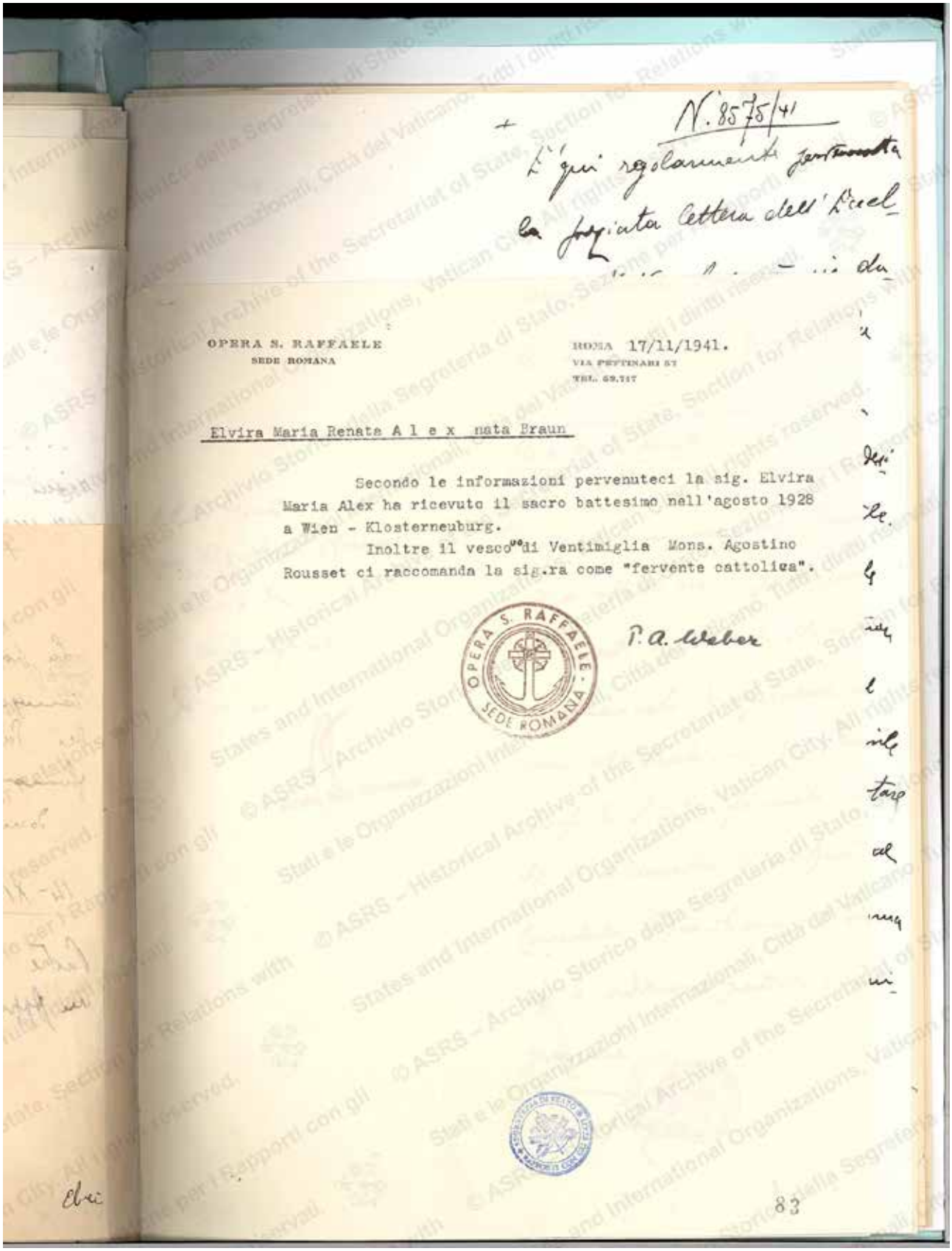

N. 8575/41

È qui regolarmente pervenuta la pregiata lettera dell'Eccl...

OPERA S. RAFFAELE
SEDE ROMANA

ROMA 17/11/1941.
VIA PETTINARI 57
TEL. 69.717

Elvira Maria Renata A l e x nata Braun

Secondo le informazioni pervenuteci la sig. Elvira Maria Alex ha ricevuto il sacro battesimo nell'agosto 1928 a Wien - Klosterneuburg.

Inoltre il vescovo di Ventimiglia Mons. Agostino Rousset ci raccomanda la sig.ra come "fervente cattolica".

OPERA S. RAFFAELE · SEDE ROMANA

P. A. Weber

83

© ASRS – Historical Archive of the Secretariat of State, Section for Relations with States and International Organizations, Vatican City. All rights reserved.

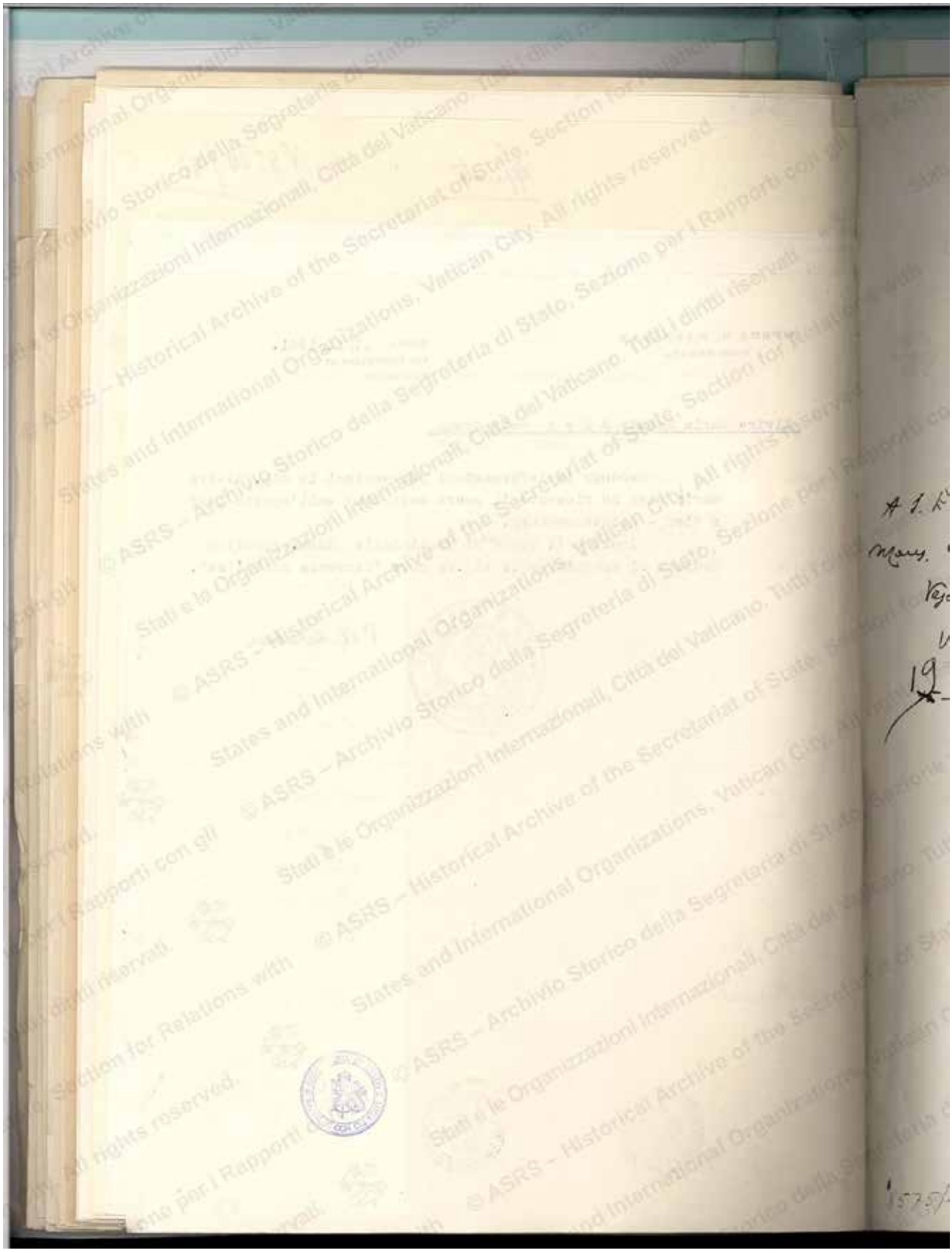

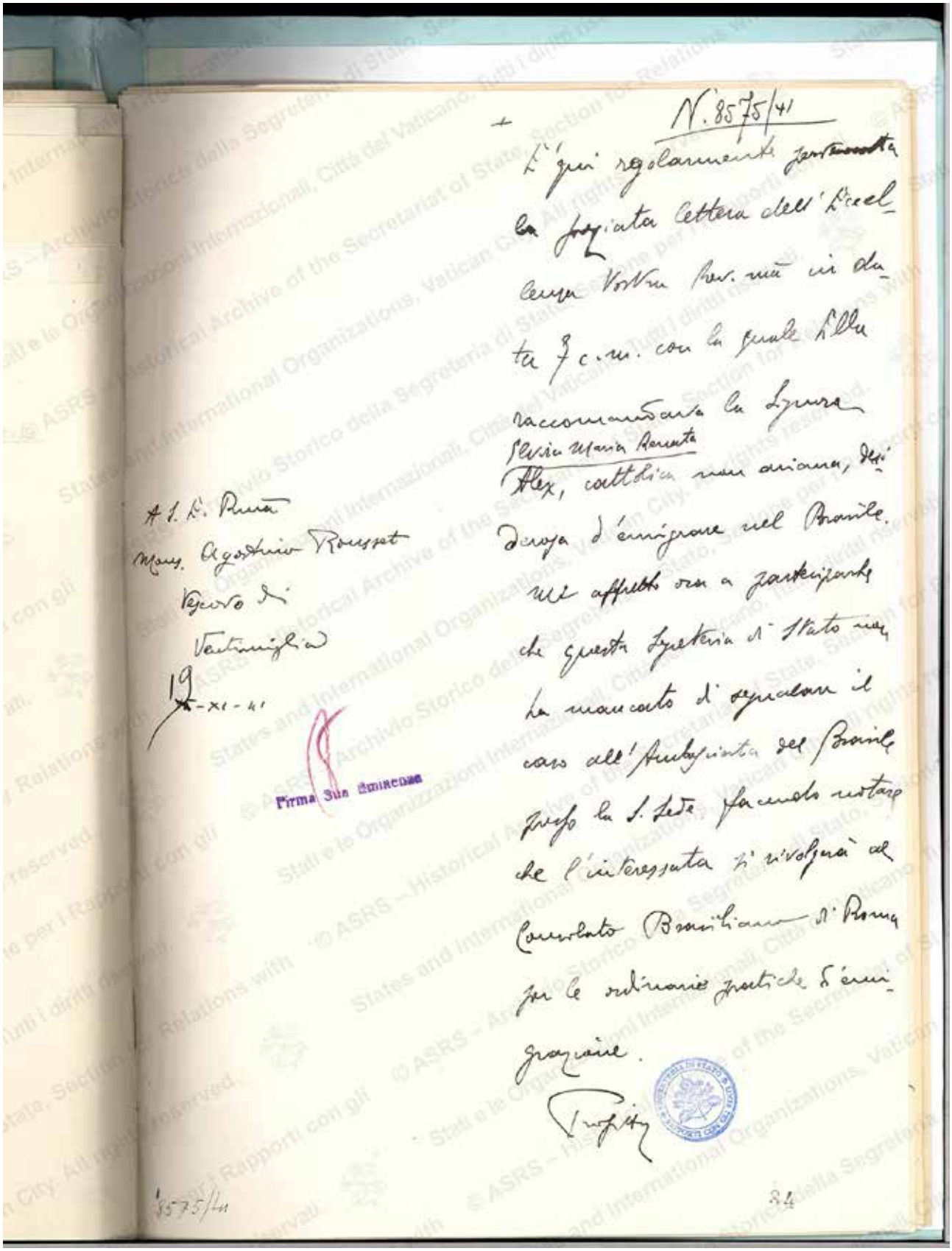

N. 8575/41

È qui regolarmente pervenuta la pregiata lettera dell'Eccellenza Vostra Rev.ma in data 7 c.m. con la quale Ella raccomandava la Signora Elvira Maria Renata Alex, cattolica non ariana, desiderosa d'emigrare nel Brasile.

Mi affretto ora a partecipare che questa Segreteria di Stato non ha mancato di segnalare il caso all'Ambasciata del Brasile presso la S. Sede facendo notare che l'interessata si rivolgerà al Consolato Brasiliano di Roma per le ordinarie pratiche d'emigrazione.

Profitto

A S. E. Rma
Mons. Agostino Rousset
Vescovo di
Ventimiglia
19-XI-41

Firma Sua Eminenza

8575/41

84

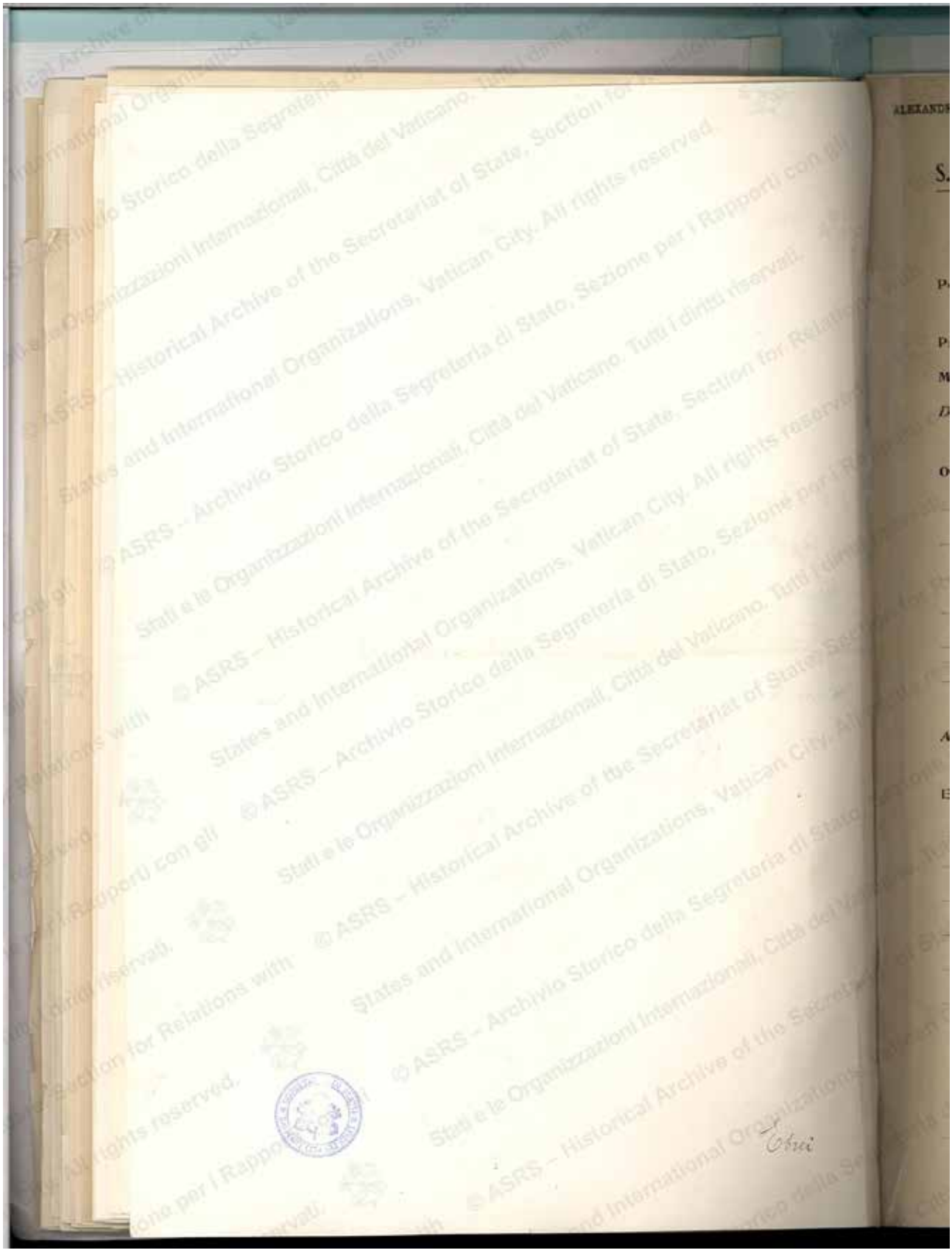

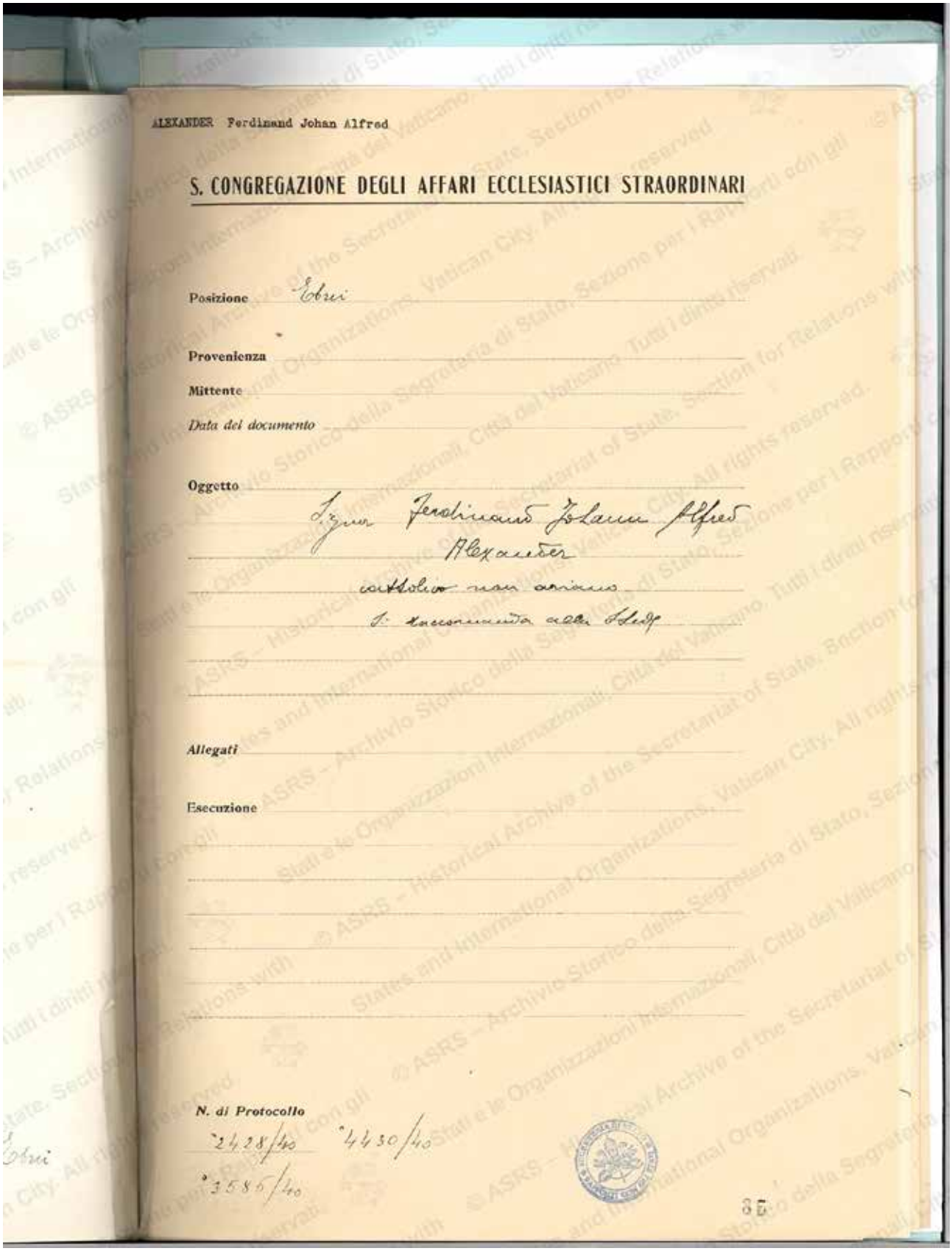

ALEXANDER Ferdinand Johan Alfred

S. CONGREGAZIONE DEGLI AFFARI ECCLESIASTICI STRAORDINARI

Posizione Ebrei

Provenienza

Mittente

Data del documento

Oggetto

Sig.ra Ferdinand Johann Alfred
Alexander
cattolica non ariana
s. raccomanda alla Santità

Allegati

Esecuzione

N. di Protocollo

°2428/40 °4430/40
°3586/40

35

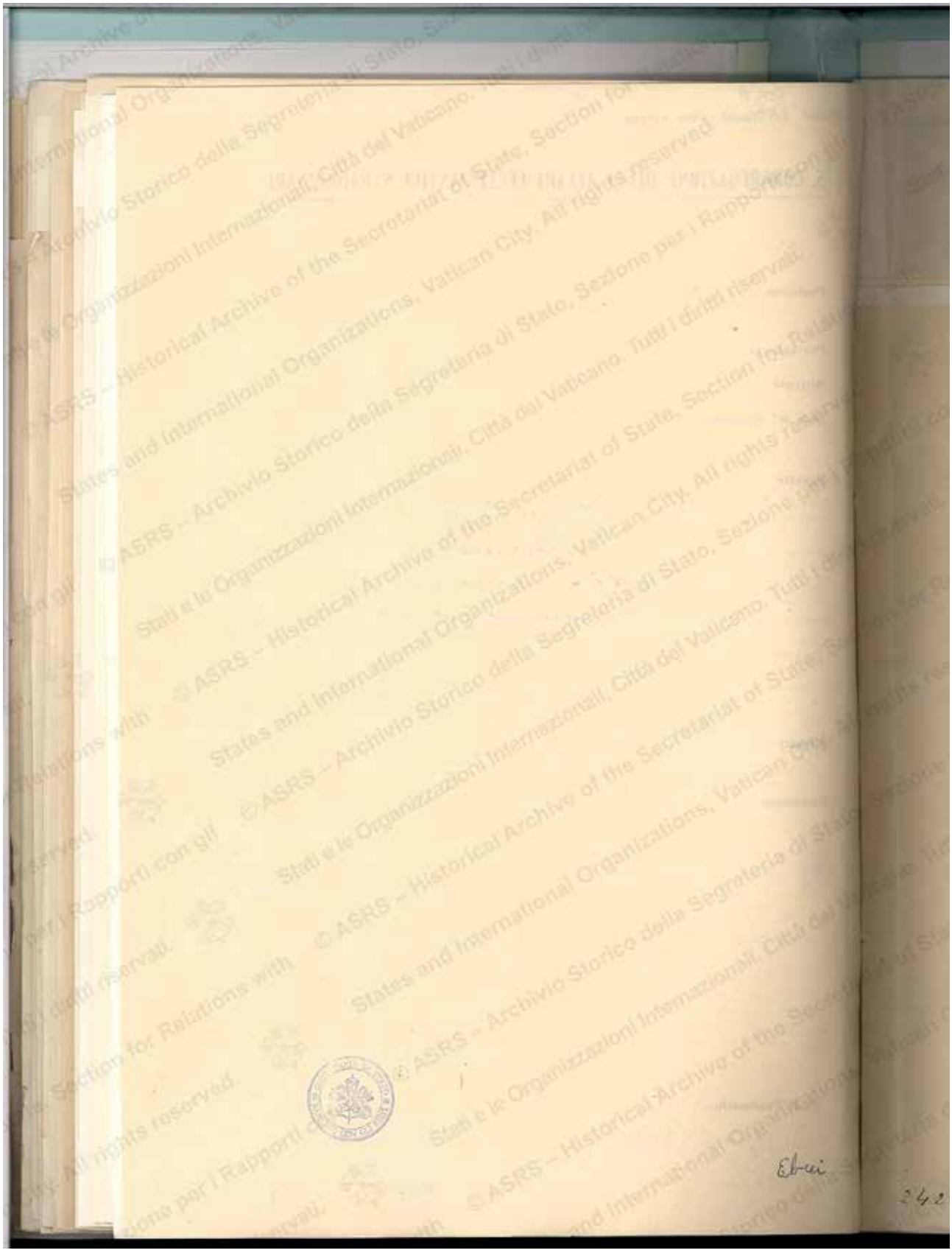
Ebrei
242

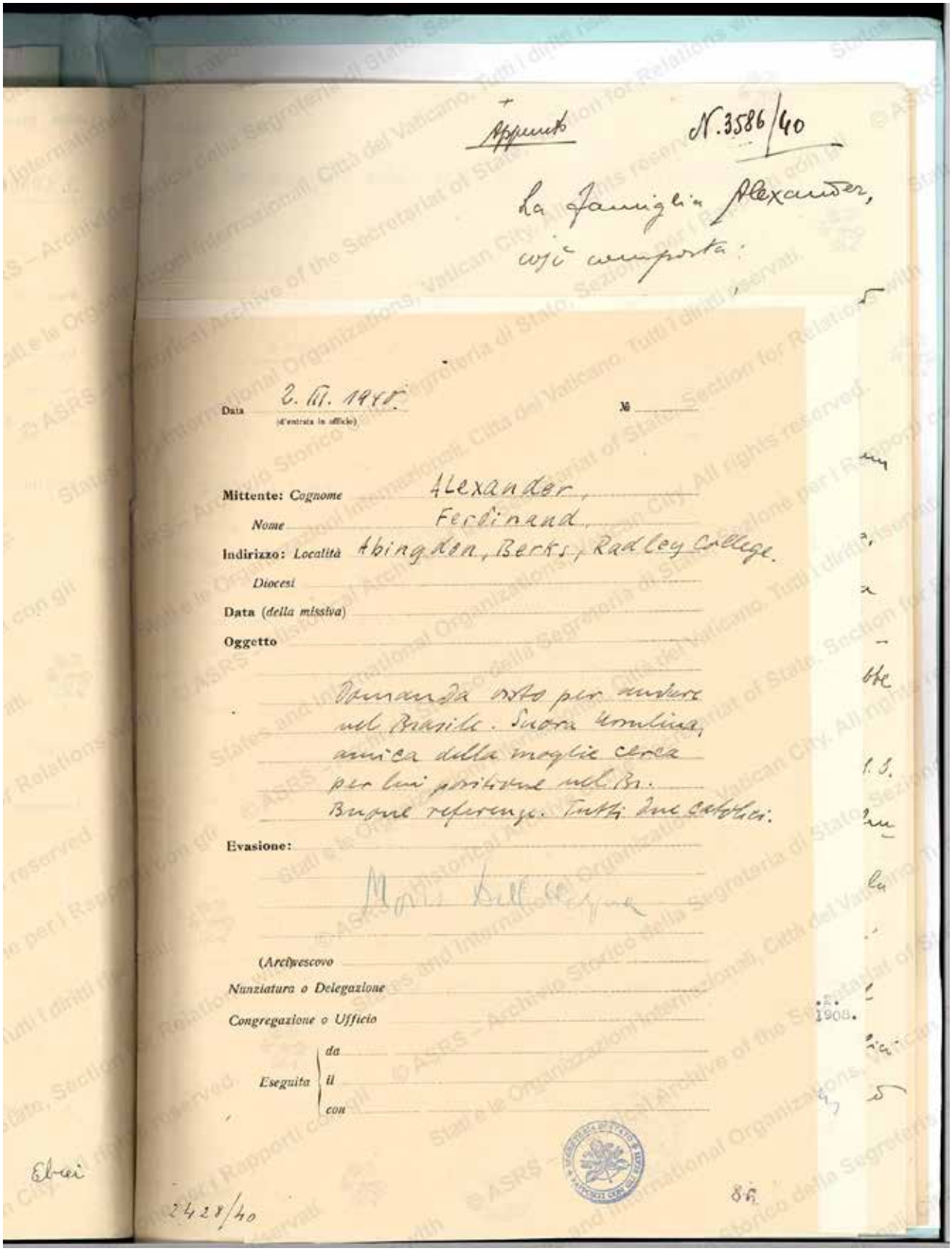

Appunto N. 3586/40

La famiglia Alexander, cui s'riporta:

Data 2. VI. 1940. (d'entrata in ufficio) N

Mittente: Cognome Alexander,
Nome Ferdinand,
Indirizzo: Località Abingdon, Berks, Radley College.
Diocesi
Data (della missiva)
Oggetto
Domanda visto per andare nel Brasile. Suora Carolina, amica della moglie cerca per lui posizione nel Br. Buone referenze. Tutti due cattolici.
Evasione:
(Arci)vescovo
Nunziatura o Delegazione
Congregazione o Ufficio
Eseguita da
il
con

Ebrei

2428/40

86

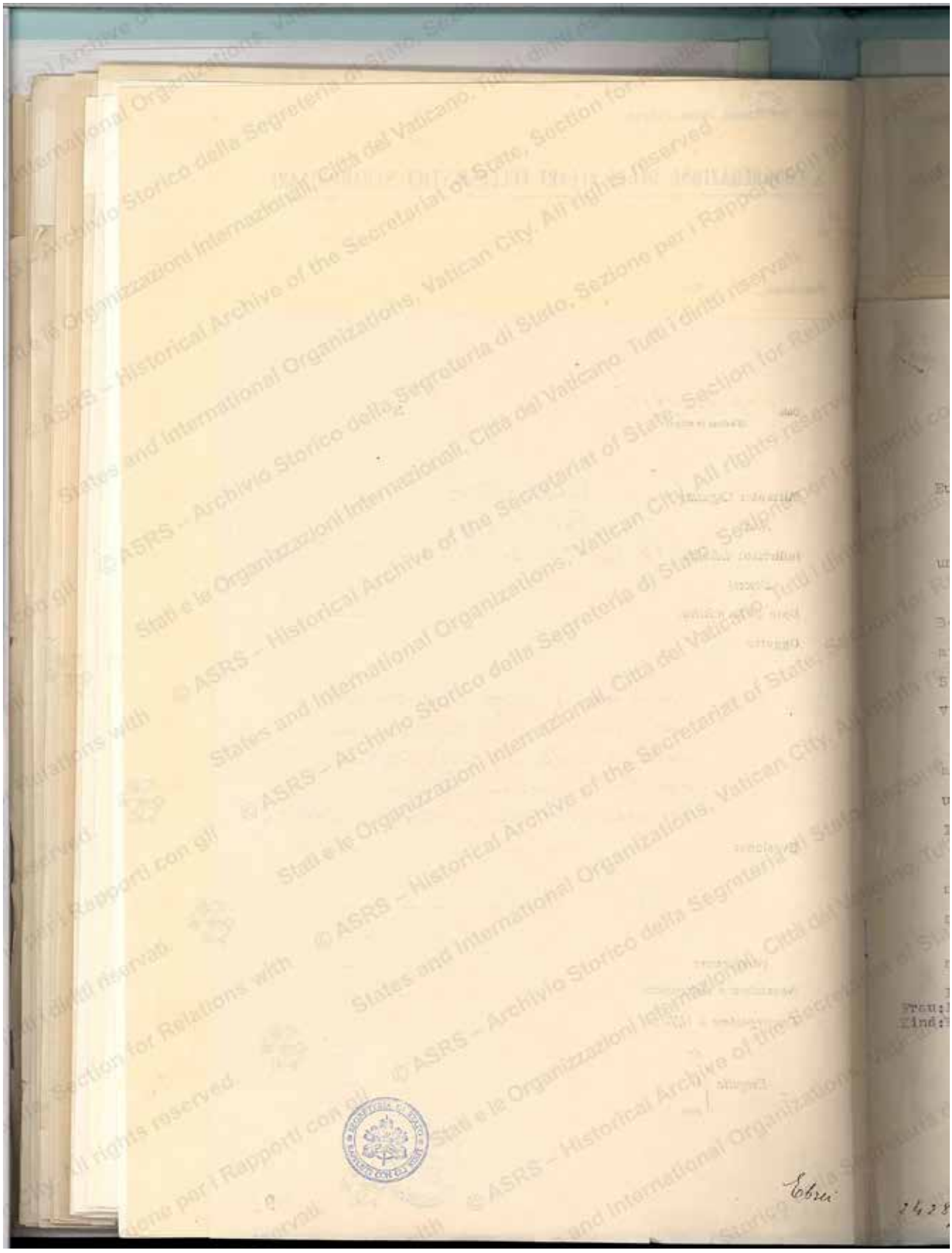
Ebrei

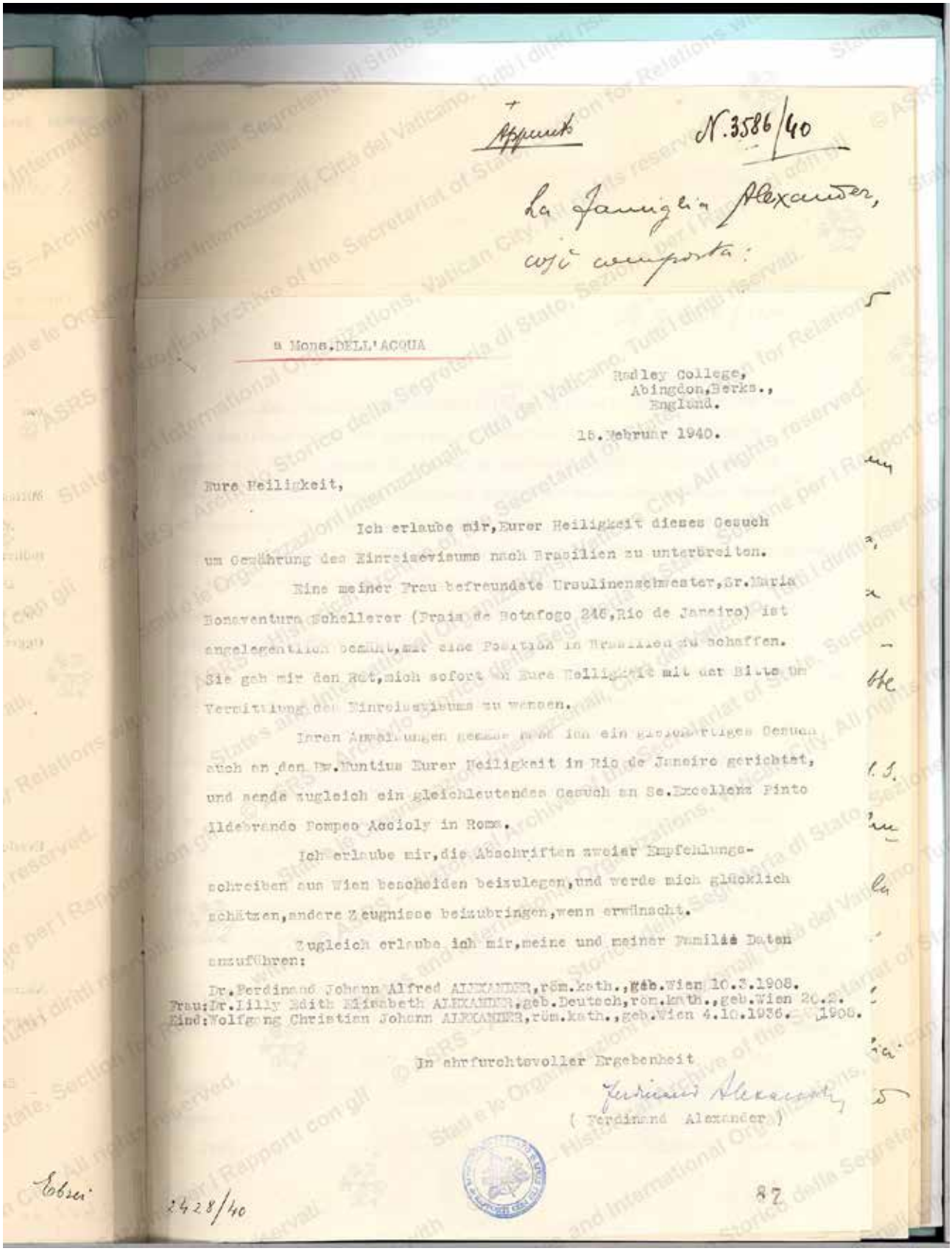

Appunto N.3586/40

La famiglia Alexander, ecc. comporta:

a Mons.DELL'ACQUA

Radley College,
Abingdon,Berks.,
England.

15.Februar 1940.

Eure Heiligkeit,

Ich erlaube mir,Eurer Heiligkeit dieses Gesuch um Gewährung des Einreisevisums nach Brasilien zu unterbreiten.

Eine meiner Frau befreundete Ursulinenschwester,Sr.Maria Bonaventura Schellerer (Praia de Botafogo 246,Rio de Janeiro) ist angelegentlich bemüht,mir eine Position in Brasilien zu schaffen. Sie gab mir den Rat,mich sofort an Eure Heiligkeit mit der Bitte um Vermittlung des Einreisevisums zu wenden.

Ihren Anweisungen gemäss reiche ich ein gleichartiges Gesuch auch an den Nuntius Eurer Heiligkeit in Rio de Janeiro gerichtet, und sende zugleich ein gleichlautendes Gesuch an Se.Excellenz Pinto Ildebrando Pompeo Accioly in Rom.

Ich erlaube mir,die Abschriften zweier Empfehlungsschreiben aus Wien beizulegen,und werde mich glücklich schätzen,andere Zeugnisse beizubringen,wenn erwünscht.

Zugleich erlaube ich mir,meine und meiner Familie Daten anzuführen:

Dr.Ferdinand Johann Alfred ALEXANDER,röm.kath.,geb.Wien 10.3.1908.
Frau:Dr.Lilly Edith Elisabeth ALEXANDER,geb.Deutsch,röm.kath.,geb.Wien 20.2. 1908.
Kind:Wolfgang Christian Johann ALEXANDER,röm.kath.,geb.Wien 4.10.1936.

In ehrfurchtsvoller Ergebenheit

Ferdinand Alexander

(Ferdinand Alexander)

Ebrei

2428/40

87

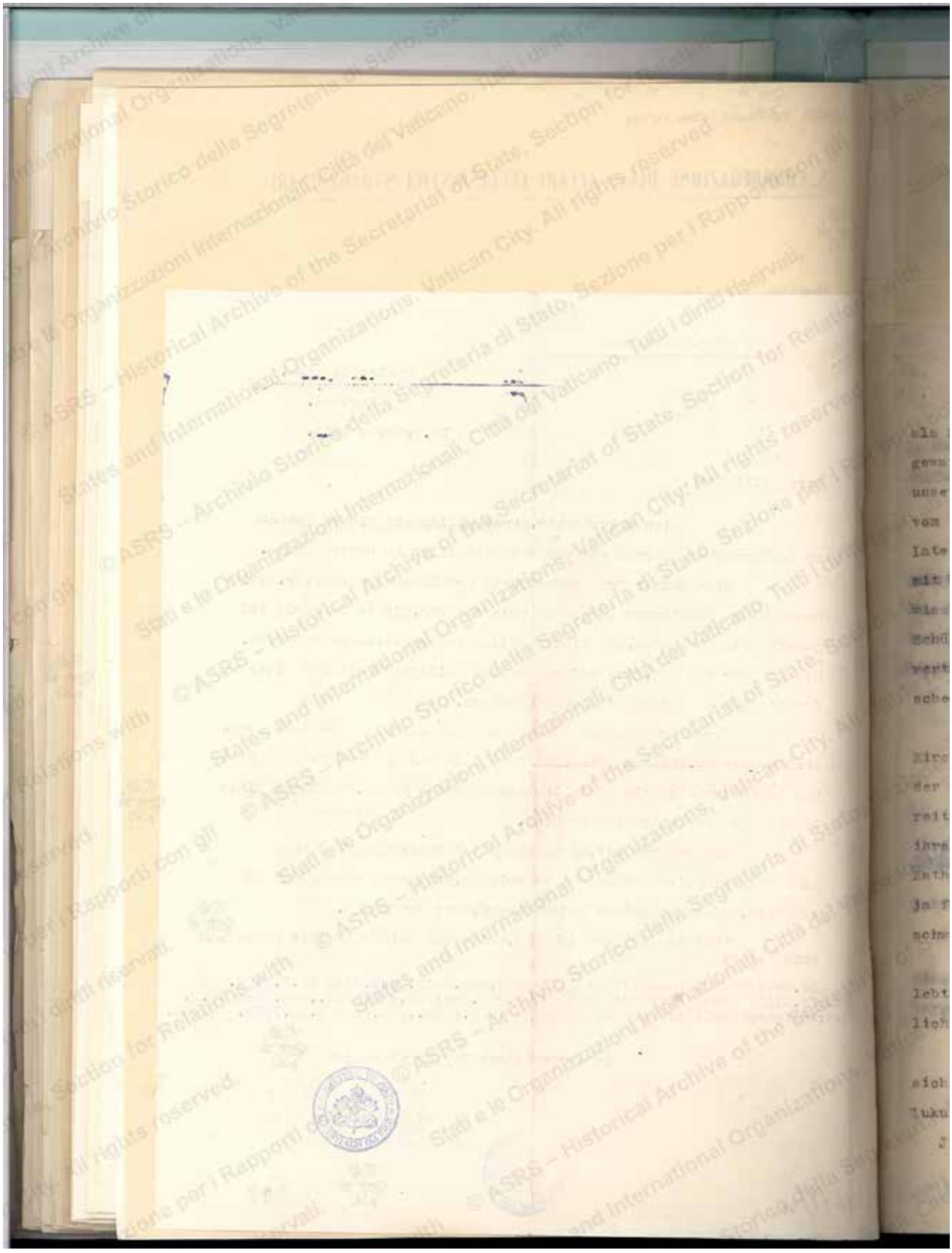

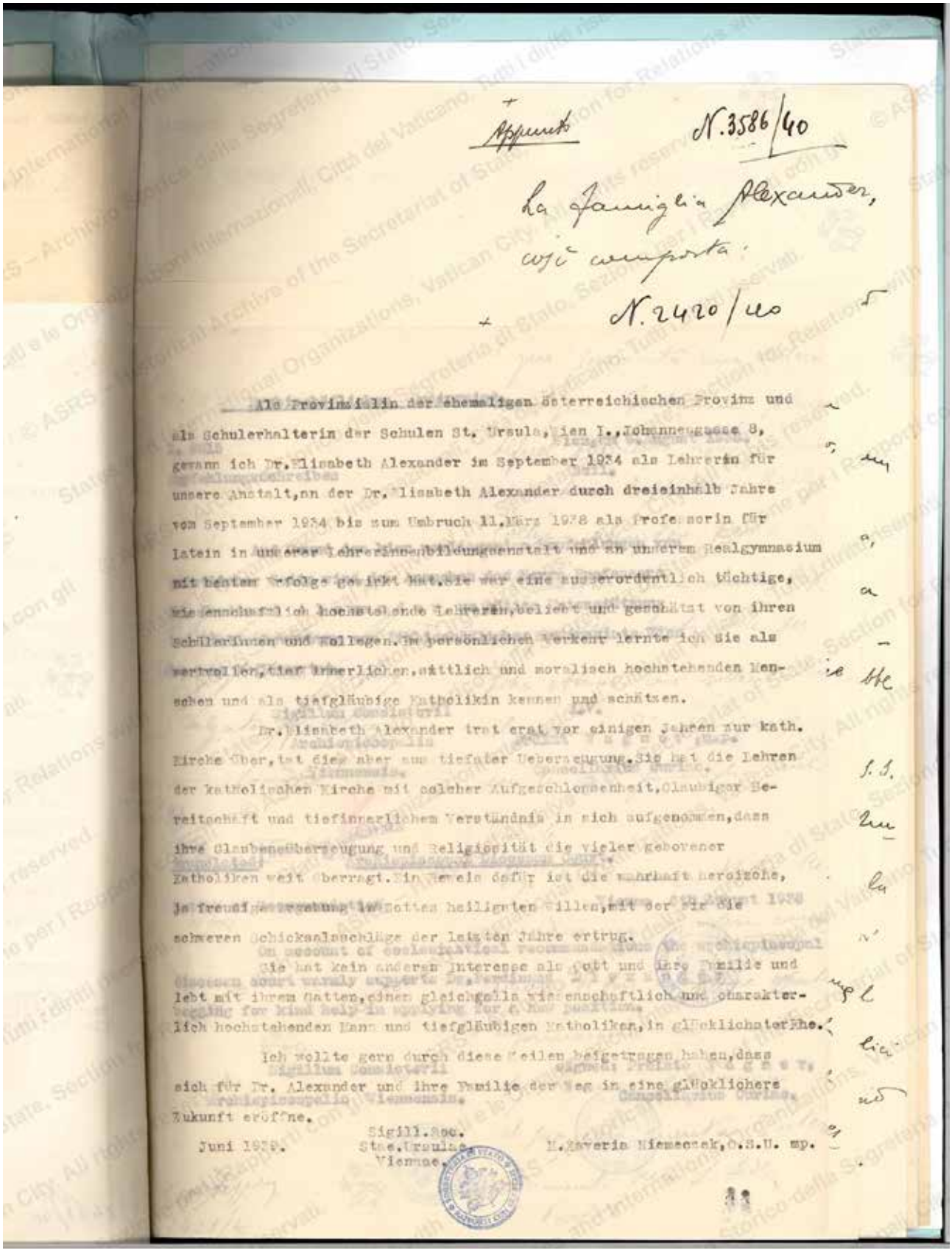

Appunto N.3586/40

La famiglia Alexander, così composta:

N.2420/40

Als Provinzialin der ehemaligen österreichischen Provinz und als Schulerhalterin der Schulen St. Ursula, Wien I., Johannesgasse 8, gewann ich Dr. Elisabeth Alexander im September 1934 als Lehrerin für unsere Anstalt, an der Dr. Elisabeth Alexander durch dreieinhalb Jahre vom September 1934 bis zum Umbruch 11. März 1938 als Professorin für Latein in unserer Lehrerinnenbildungsanstalt und an unserem Realgymnasium mit bestem Erfolge gewirkt hat. Sie war eine ausserordentlich tüchtige, wissenschaftlich hochstehende Lehrerin, beliebt und geschätzt von ihren Schülerinnen und Kollegen. Im persönlichen Verkehr lernte ich Sie als wertvollen, tief innerlichen, sittlich und moralisch hochstehenden Menschen und als tiefgläubige Katholikin kennen und schätzen.

Dr. Elisabeth Alexander trat erst vor einigen Jahren zur kath. Kirche über, tat dies aber aus tiefster Ueberzeugung. Sie hat die Lehren der katholischen Kirche mit solcher Aufgeschlossenheit, Gläubiger Bereitschaft und tiefinnerlichem Verständnis in sich aufgenommen, dass ihre Glaubensüberzeugung und Religiosität die vieler geborener Katholiken weit überragt. Ein Beweis dafür ist die wahrhaft heroische, ja freudige Ergebung in Gottes heiligsten Willen, mit der sie die schweren Schicksalsschläge der letzten Jahre ertrug.

Sie hat kein anderes Interesse als Gott und ihre Familie und lebt mit ihrem Gatten, einem gleichfalls wissenschaftlich und charakterlich hochstehenden Mann und tiefgläubigen Katholiken, in glücklichster Ehe.

Ich wollte gern durch diese Zeilen beigetragen haben, dass sich für Dr. Alexander und ihre Familie der Weg in eine glücklichere Zukunft eröffne.

Juni 1939.

Sigill. Soc.
Stae. Ursulae,
Viennae.

M. Xaveria Niemeczek, O.S.U. mp.

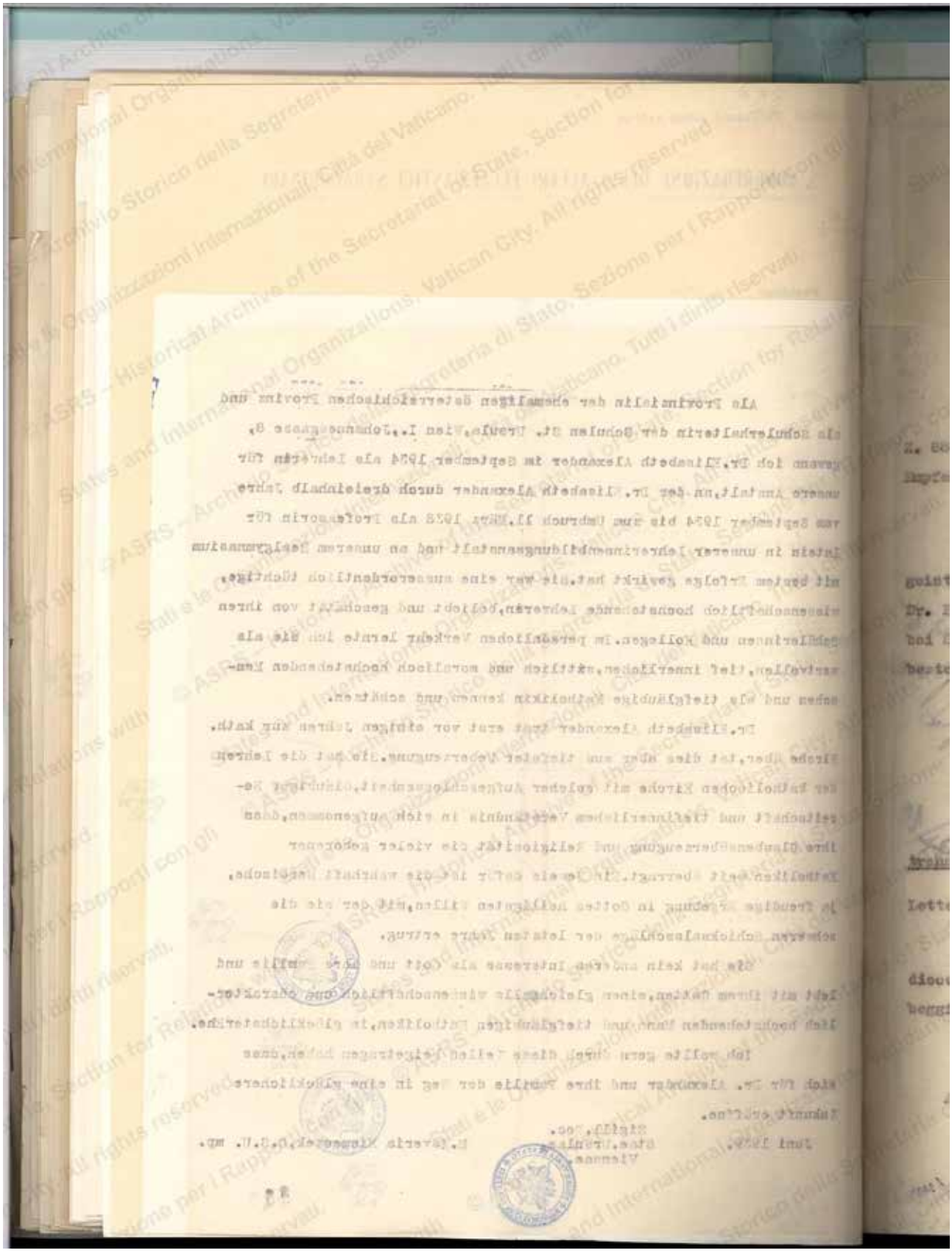

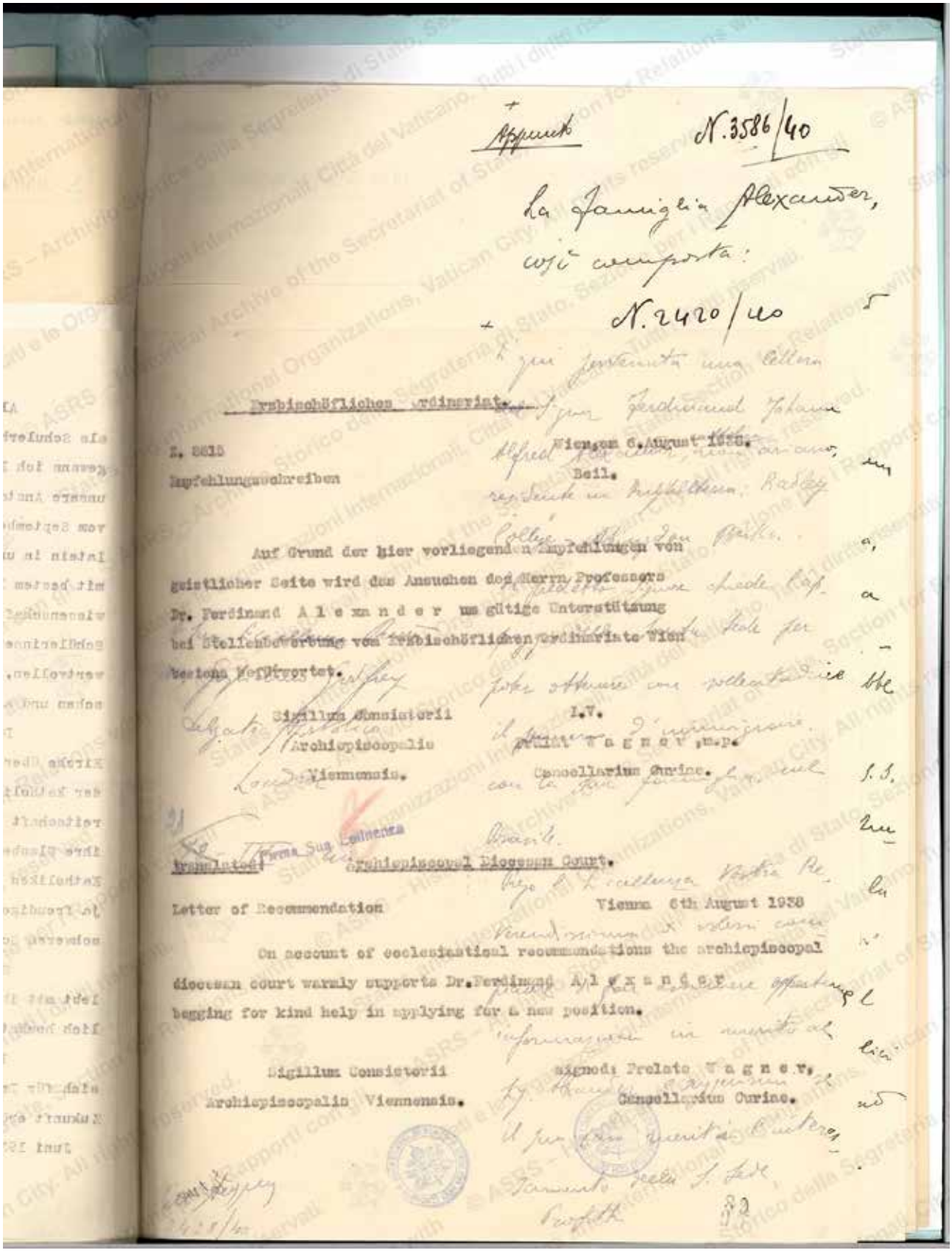

Appunto N. 3586/40

la famiglia Alexander, ...

N. 2420/40

Erzbischöflichen Ordinariat.

Z. 8615

Empfehlungsschreiben

Wien, am 6. August 1938.

Beil.

Auf Grund der hier vorliegenden Empfehlungen von geistlicher Seite wird das Ansuchen des Herrn Professors Dr. Ferdinand A l e x a n d e r um gütige Unterstützung bei Stellenbewerbung vom erzbischöflichen Ordinariate Wien bestens befürwortet.

Sigillum Consistorii Archiepiscopalis Viennensis.

L.V.
Prälat W a g n e r, m.p.
Cancellarius Curiae.

Translated: Vienna Aug. [illegible] Archiepiscopal Diocesan Court.

Letter of Recommendation

Vienna 6th August 1938

On account of ecclesiastical recommendations the archiepiscopal diocesan court warmly supports Dr. Ferdinand A l e x a n d e r begging for kind help in applying for a new position.

Sigillum Consistorii Archiepiscopalis Viennensis.

signed: Prelate W a g n e r,
Cancellarius Curiae.

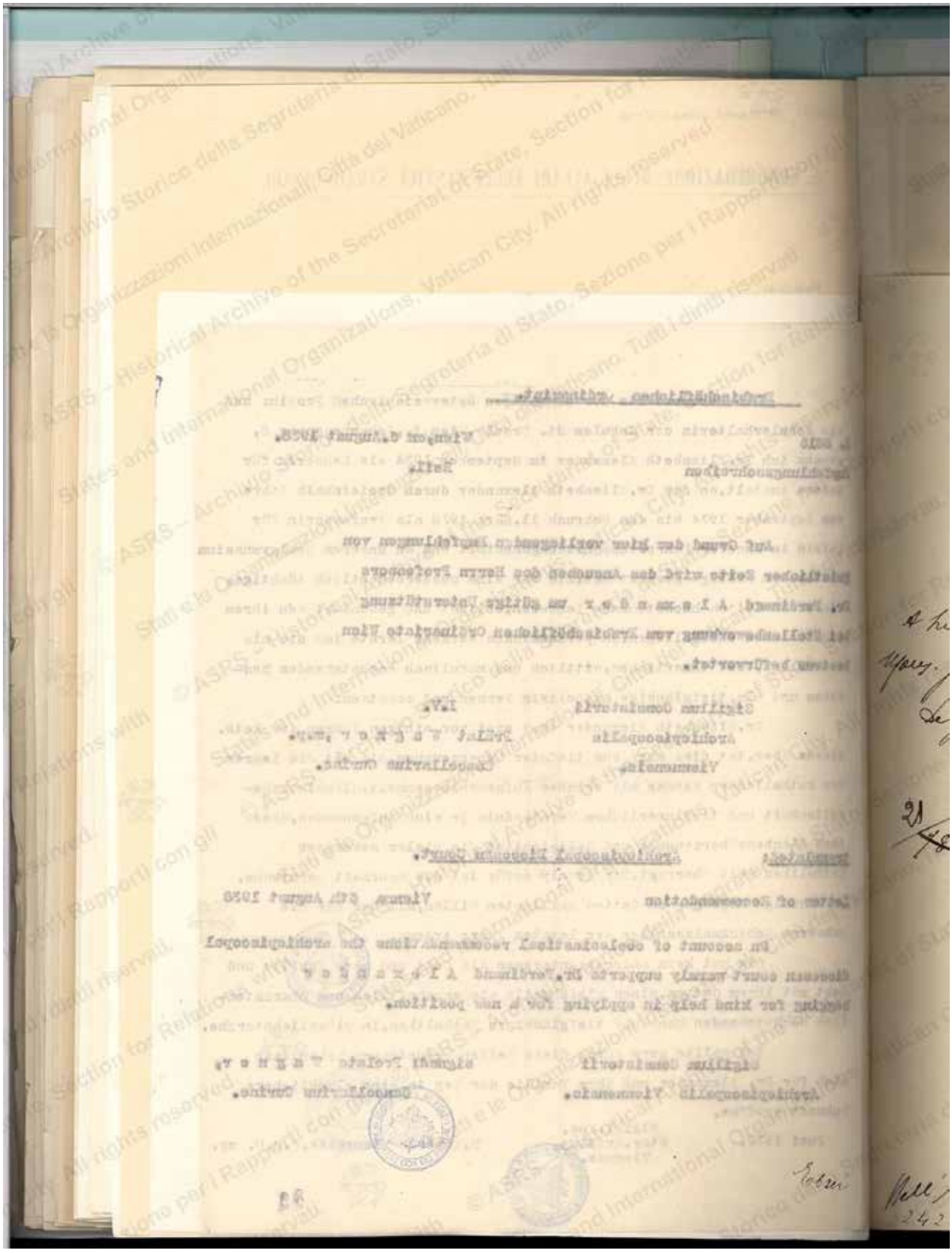

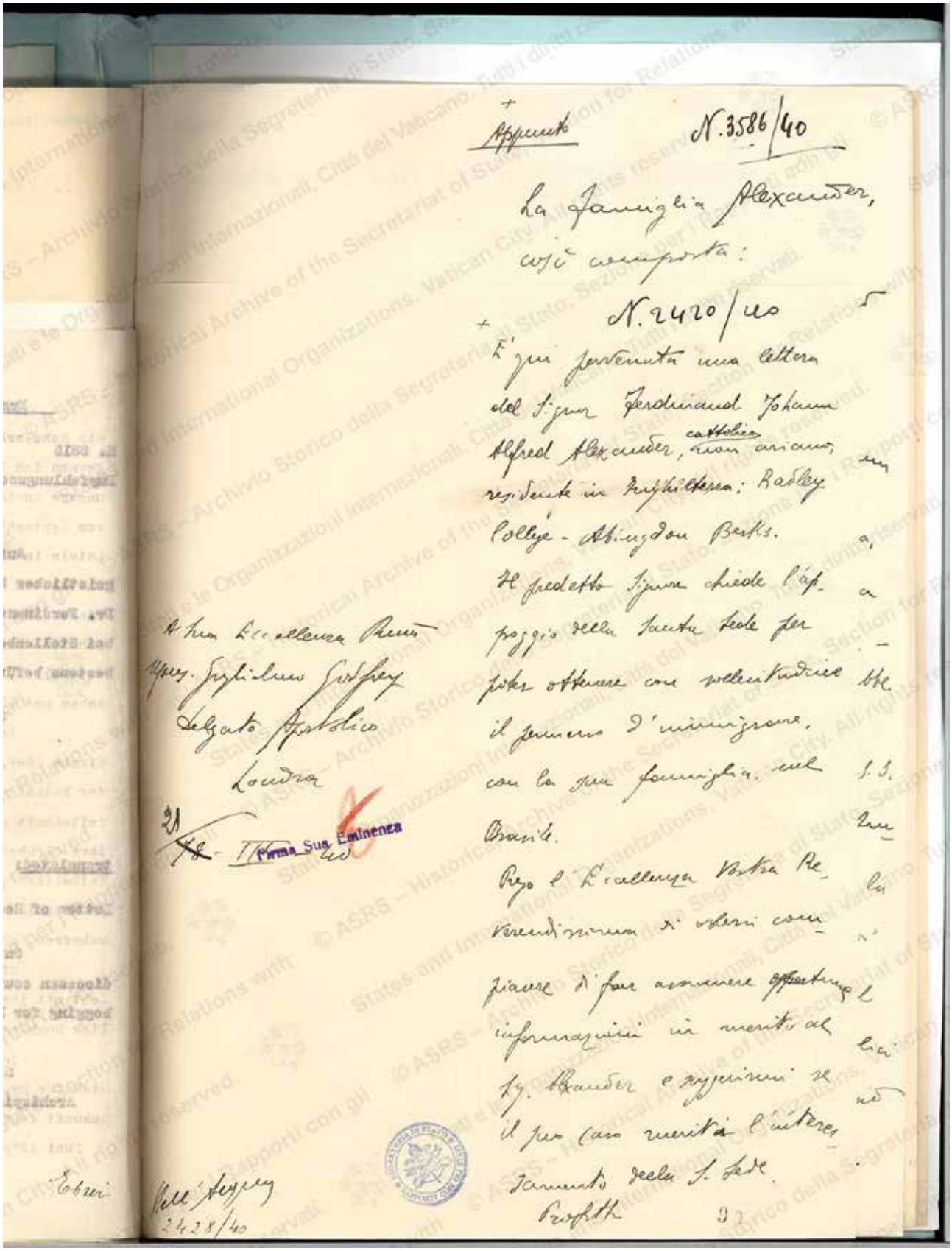

+ Appunto N. 3586/40

La famiglia Alexander, così composta:

N. 2420/40

+ È qui pervenuta una lettera del Signor Ferdinand Johann Alfred Alexander, cattolico non ariano, residente in Inghilterra: Radley College - Abingdon Berks.

Il predetto Signore chiede l'appoggio della Santa Sede per poter ottenere con sollecitudine il permesso d'immigrare, con la sua famiglia, nel Brasile.

Prego l'Eccellenza Vostra Reverendissima di volersi compiacere di far assumere opportune informazioni in merito al Sig. Alexander e suggerirmi se il suo caso merita l'interessamento della S. Sede.

Profitti

A Sua Eccellenza Rma
Mons. Guglielmo Godfrey
Delegato Apostolico
Londra

21 ~~18~~ - 11 - 40

Firma Sua Eminenza

Nell'Acqua
2428/40

Ebrei

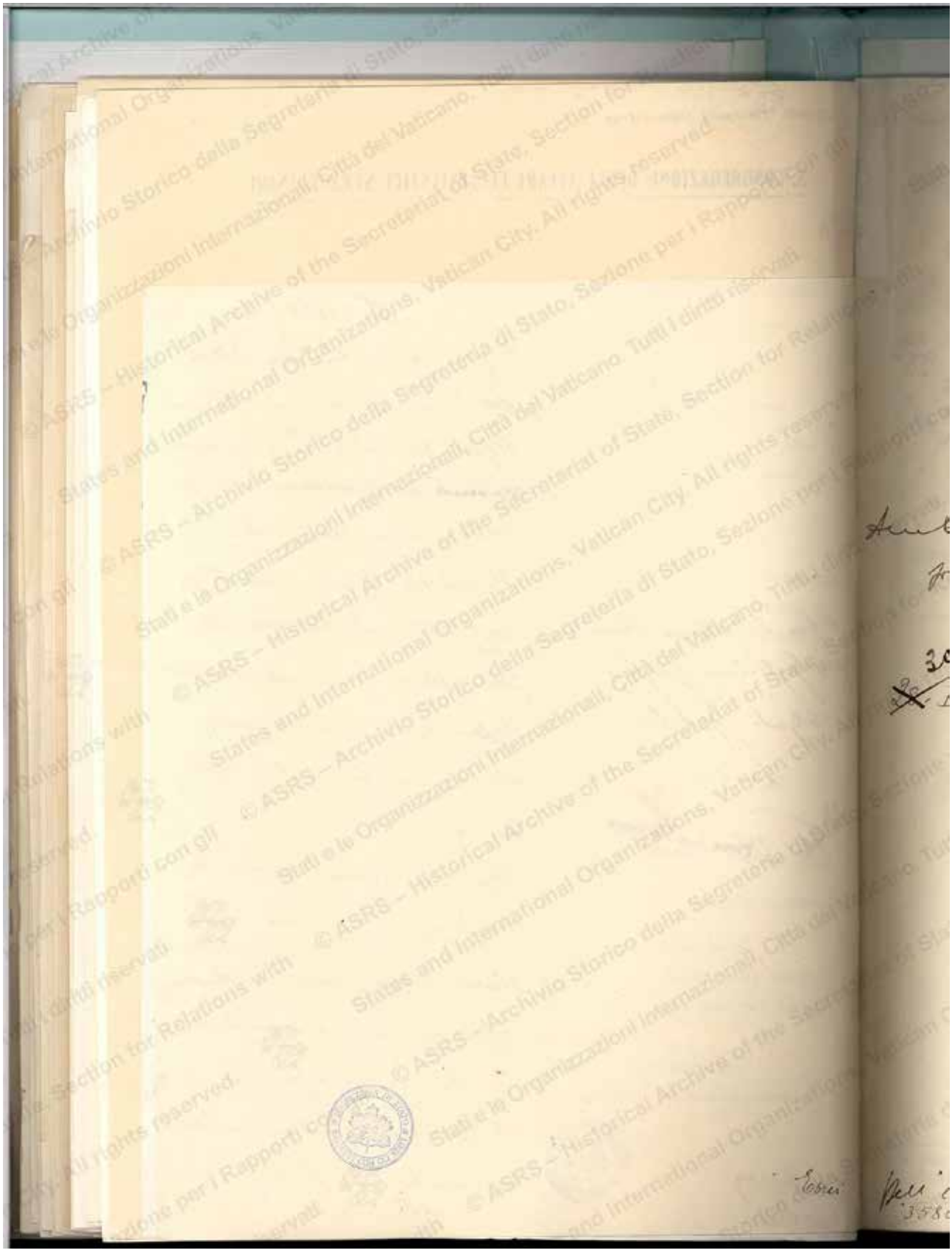

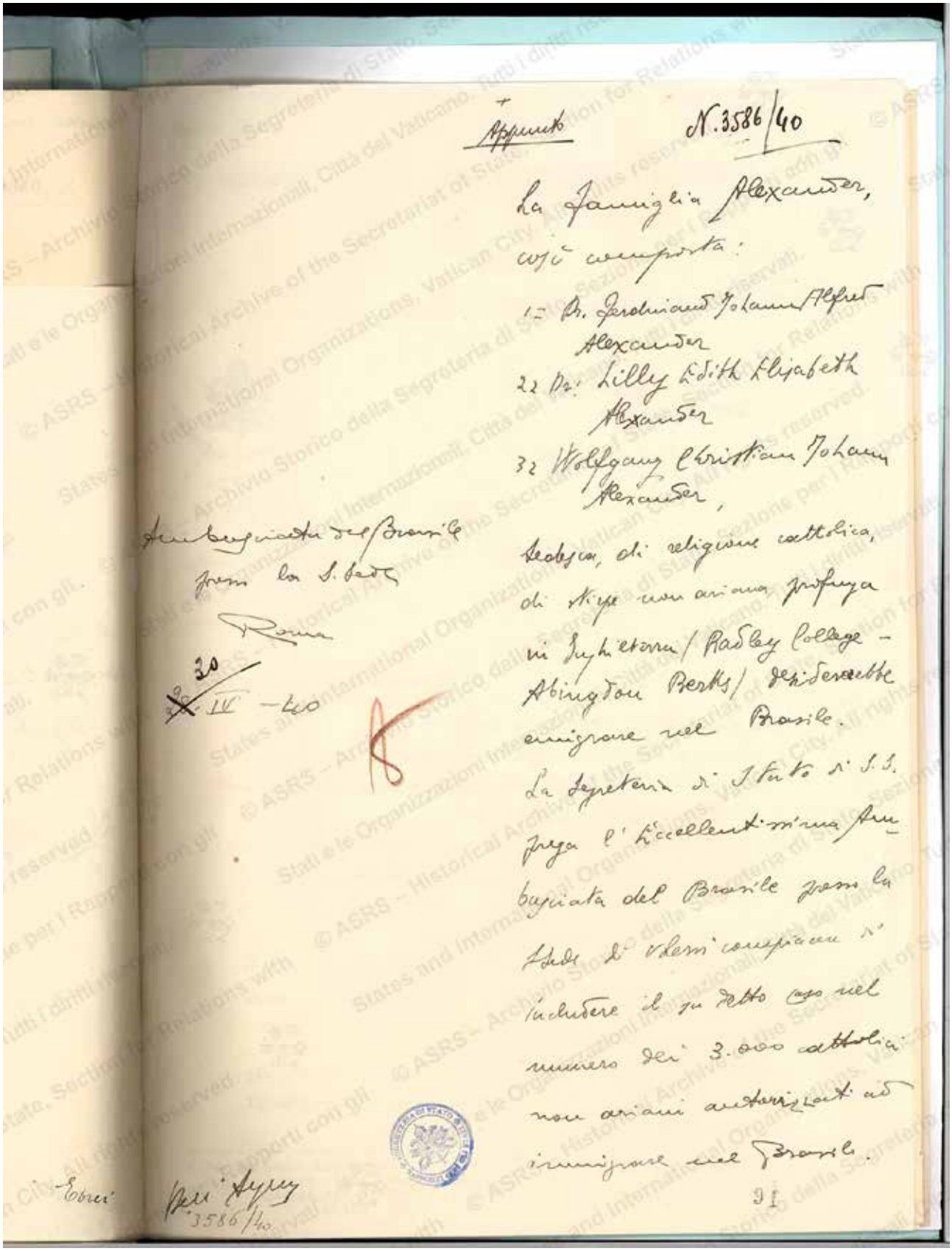

Appunto N. 3586/40

La famiglia Alexander, così composta:

1° Dr. Ferdinand Johann Alfred Alexander

2° Dr. Lilly Edith Elisabeth Alexander

3° Wolfgang Christian Johann Alexander,

tedesca, di religione cattolica, di stirpe non ariana, profuga in Inghilterra (Radley College - Abingdon Berks) desidererebbe emigrare nel Brasile.

La Segreteria di Stato di S.S. prega l'Eccellentissima Ambasciata del Brasile presso la Sede di volersi compiacere di includere il su detto caso nel numero dei 3.000 cattolici non ariani autorizzati ad immigrare nel Brasile.

Ambasciata del Brasile presso la S. Sede

Roma

30 IV - 40

Ebrei

Dell'Aspry 3586/40

91

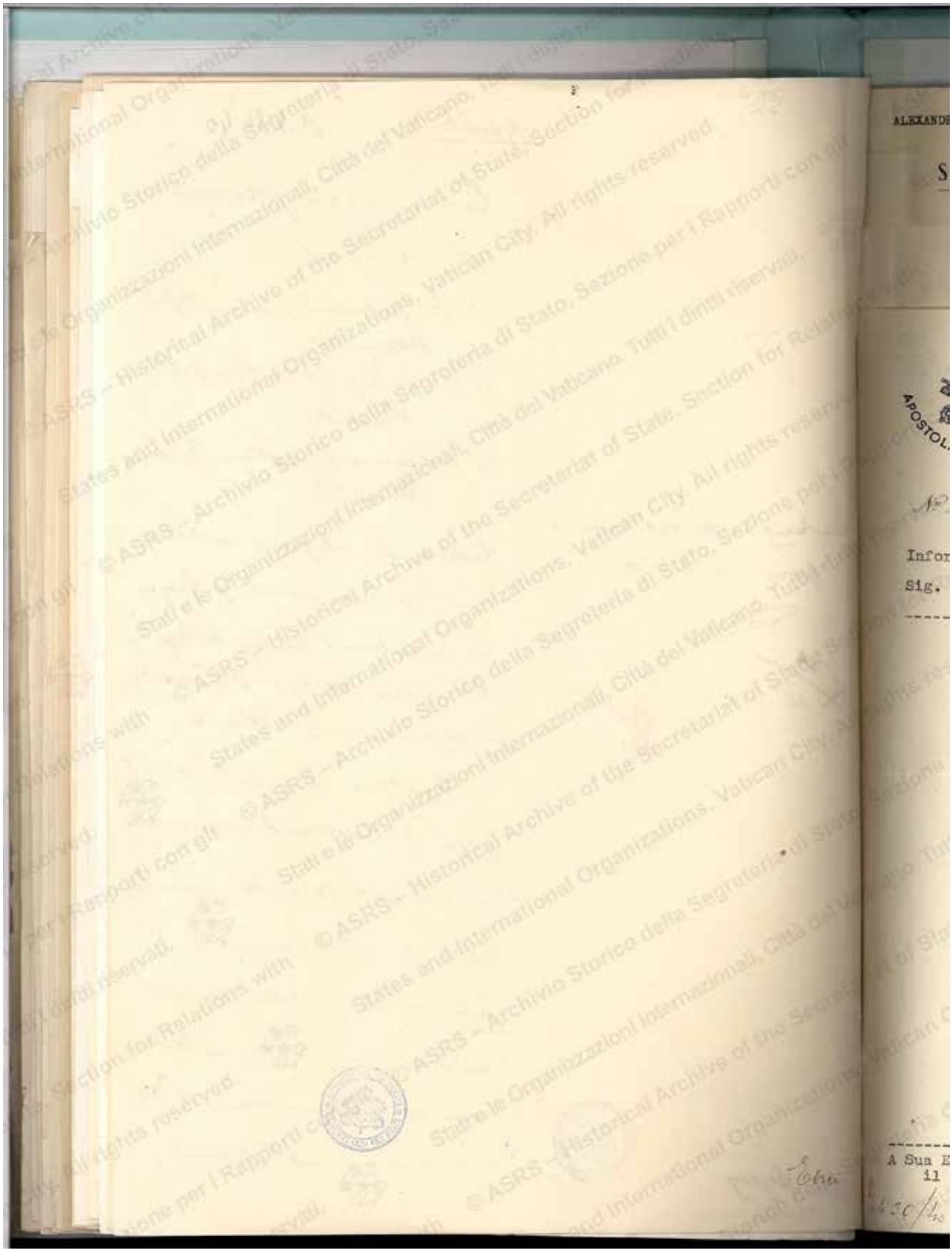

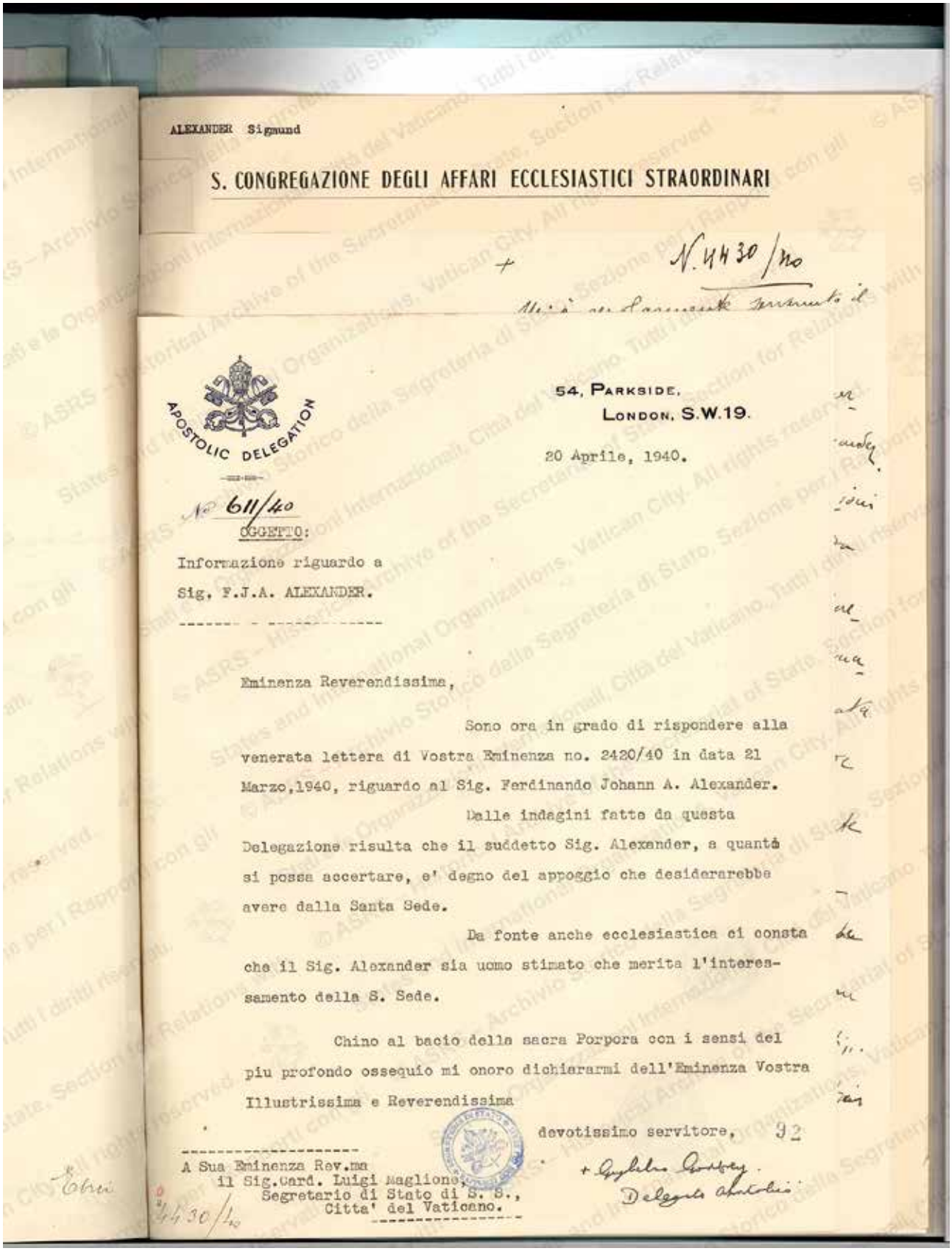

ALEXANDER Sigmund

S. CONGREGAZIONE DEGLI AFFARI ECCLESIASTICI STRAORDINARI

+ N. 4430/40

Mi è pervenuto il

APOSTOLIC DELEGATION

54, PARKSIDE,
LONDON, S.W.19.

20 Aprile, 1940.

N° 611/40

OGGETTO:

Informazione riguardo a
Sig. F.J.A. ALEXANDER.

Eminenza Reverendissima,

Sono ora in grado di rispondere alla venerata lettera di Vostra Eminenza no. 2420/40 in data 21 Marzo,1940, riguardo al Sig. Ferdinando Johann A. Alexander.

Dalle indagini fatte da questa Delegazione risulta che il suddetto Sig. Alexander, a quanto si possa accertare, e' degno del appoggio che desiderarebbe avere dalla Santa Sede.

Da fonte anche ecclesiastica ci consta che il Sig. Alexander sia uomo stimato che merita l'interessamento della S. Sede.

Chino al bacio della sacra Porpora con i sensi del piu profondo ossequio mi onoro dichiararmi dell'Eminenza Vostra Illustrissima e Reverendissima

devotissimo servitore,

+ Guglielmo Godfrey.
Delegato Apostolico

A Sua Eminenza Rev.ma
il Sig.Card. Luigi Maglione,
Segretario di Stato di S. S.,
Citta' del Vaticano.

Ebrei

N. 4430/40

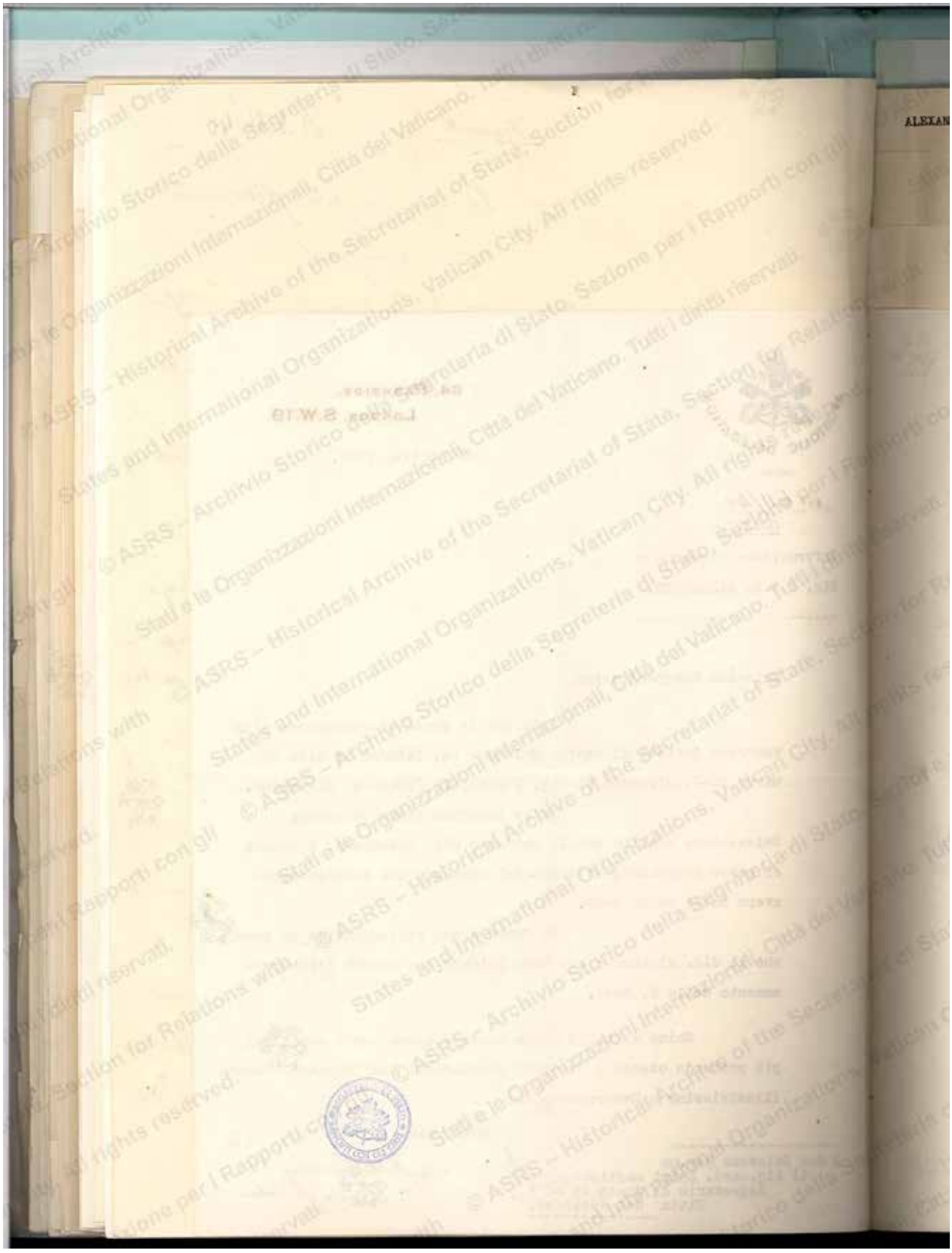

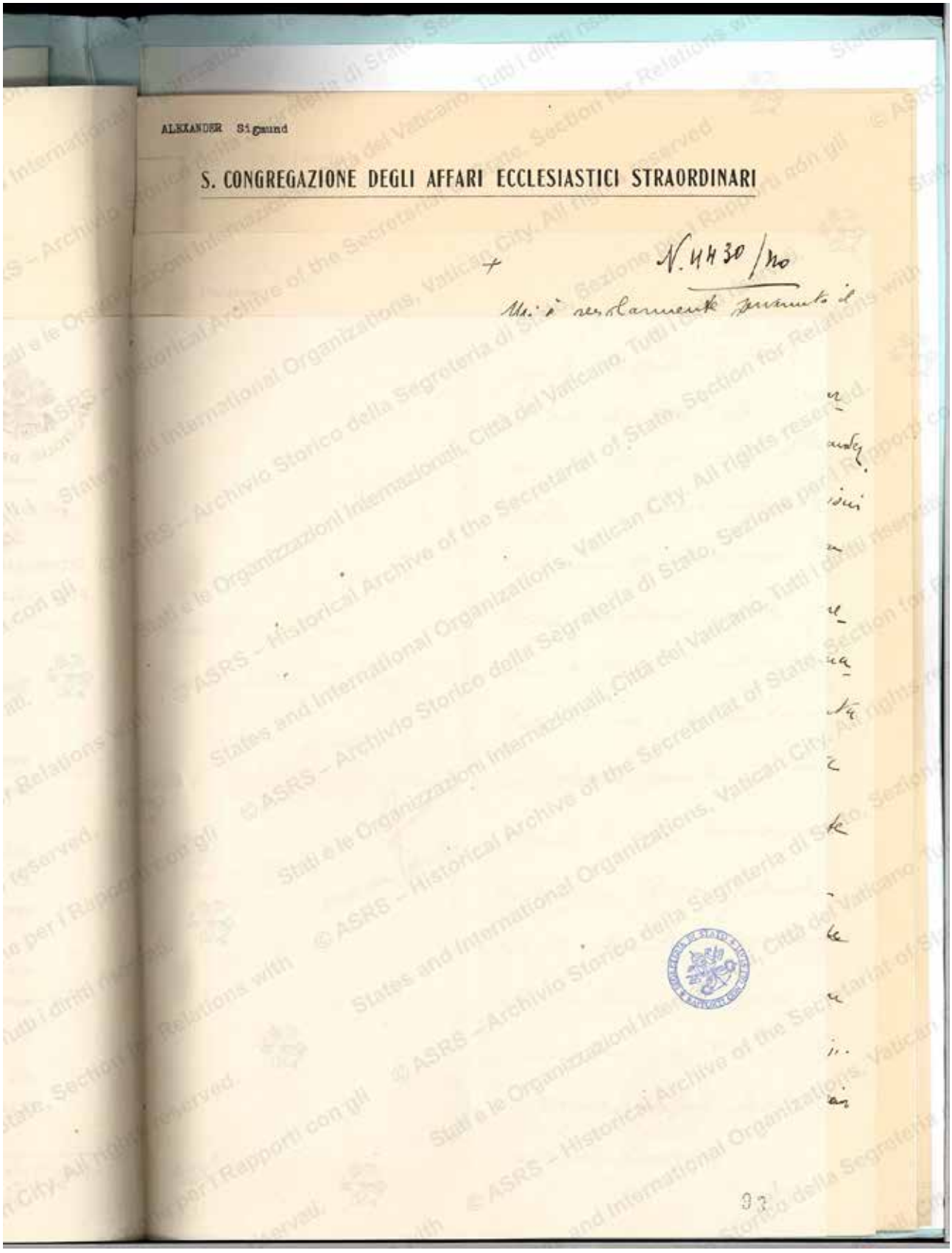

ALEXANDER Sigmund

S. CONGREGAZIONE DEGLI AFFARI ECCLESIASTICI STRAORDINARI

+ N. 4430/20

Mi è veramente pervenuto il

93

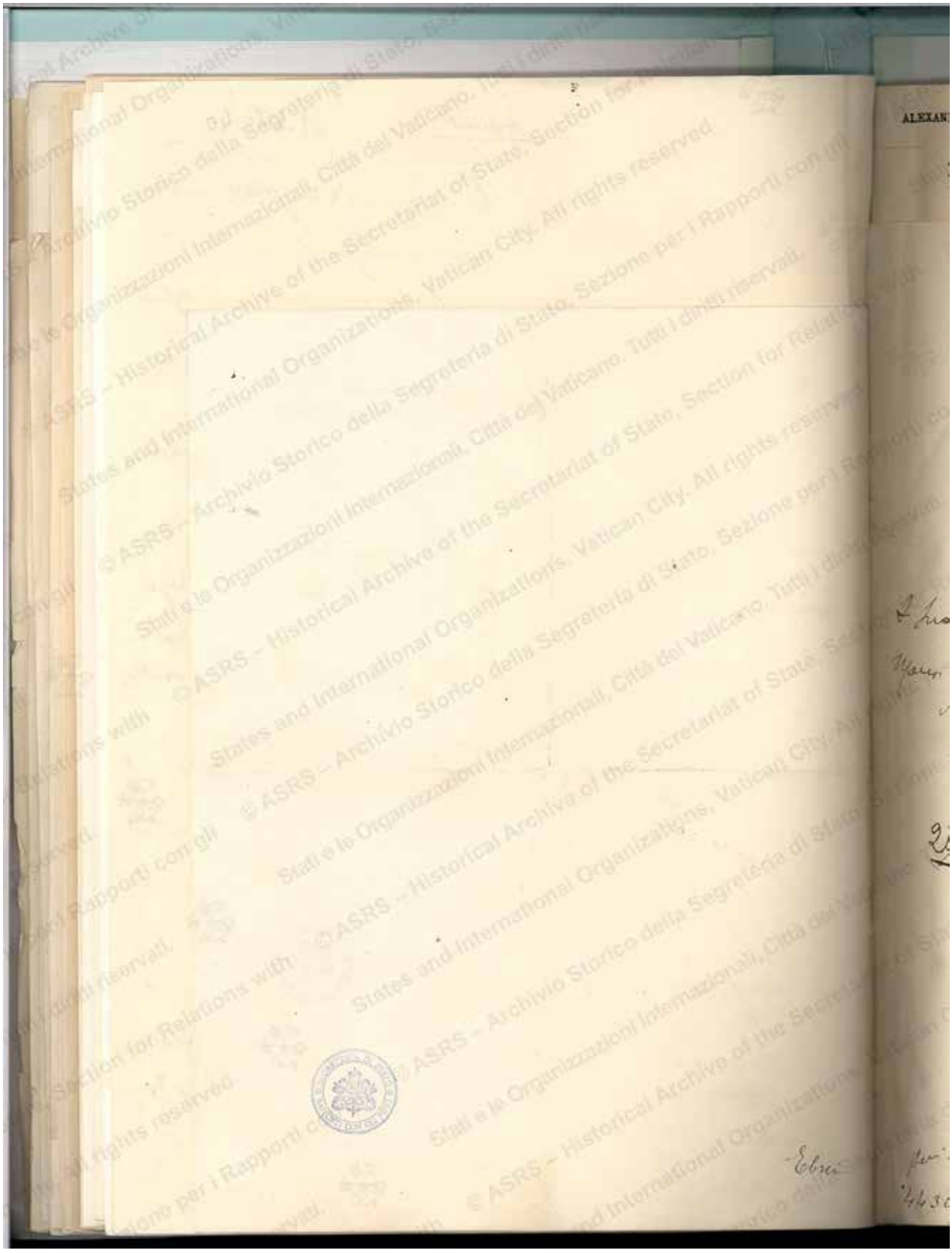

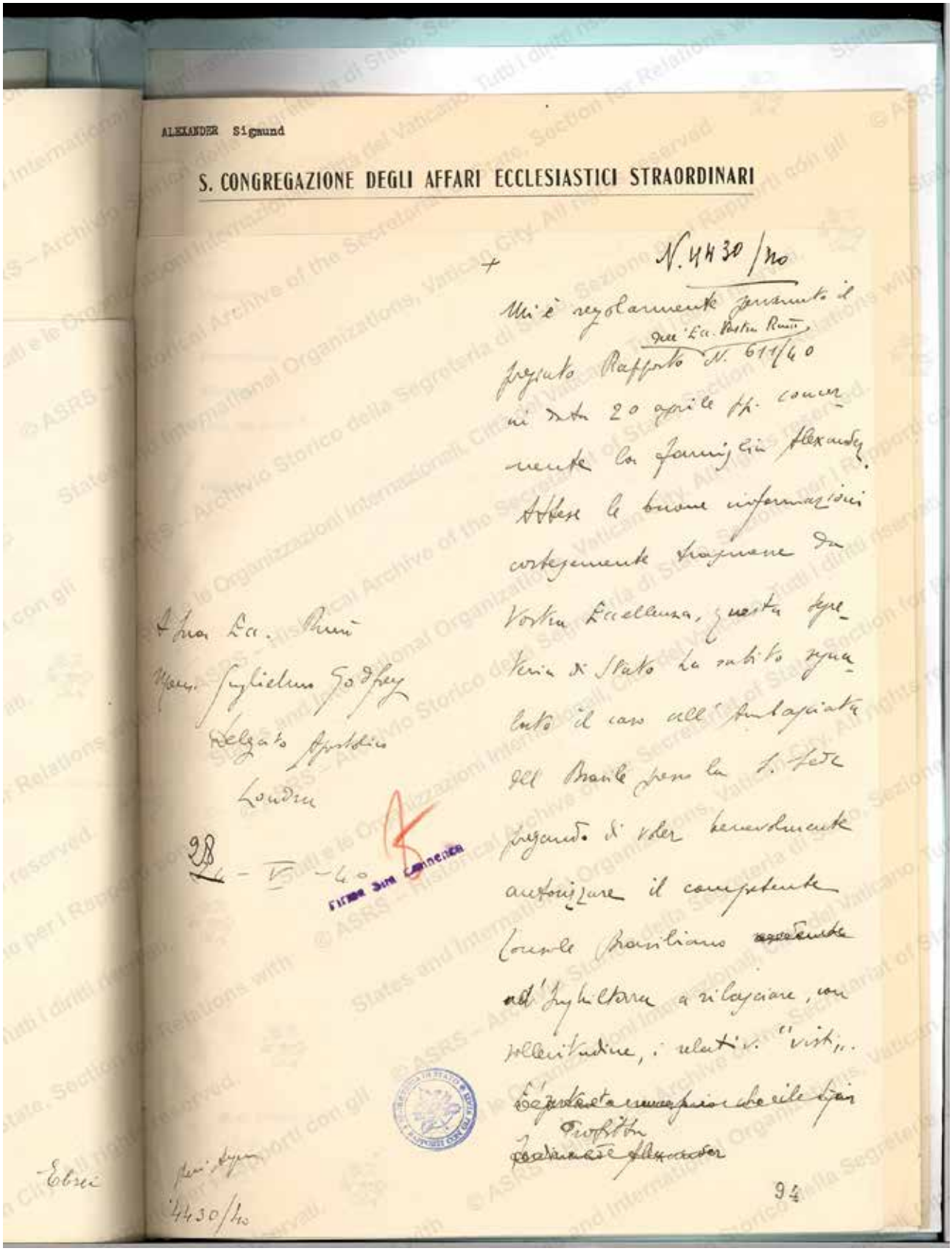

ALEXANDER Sigmund

S. CONGREGAZIONE DEGLI AFFARI ECCLESIASTICI STRAORDINARI

+ N. 4430/40

Mi è regolarmente pervenuto il pregiato Rapporto dell'Ecc. Vostra Rmma N. 611/40 in data 20 aprile pp. concernente la famiglia Alexander.

Attese le buone informazioni cortesemente trasmesse da Vostra Eccellenza, questa Segreteria di Stato ha subito segnalato il caso all'Ambasciata del Brasile presso la S. Sede pregando di voler benevolmente autorizzare il competente Console Brasiliano ~~[illegible]~~ all'Inghilterra a rilasciare, con sollecitudine, i relativi "visti".

~~[illegible]~~

Profitto

~~[illegible]~~

A Sua Ecc. Rmma
Mons. Guglielmo Godfrey
Delegato Apostolico
Londra

28/4 - V - 40

Firma Sua Eminenza

Ebrei

per Sigm.
4430/40

94

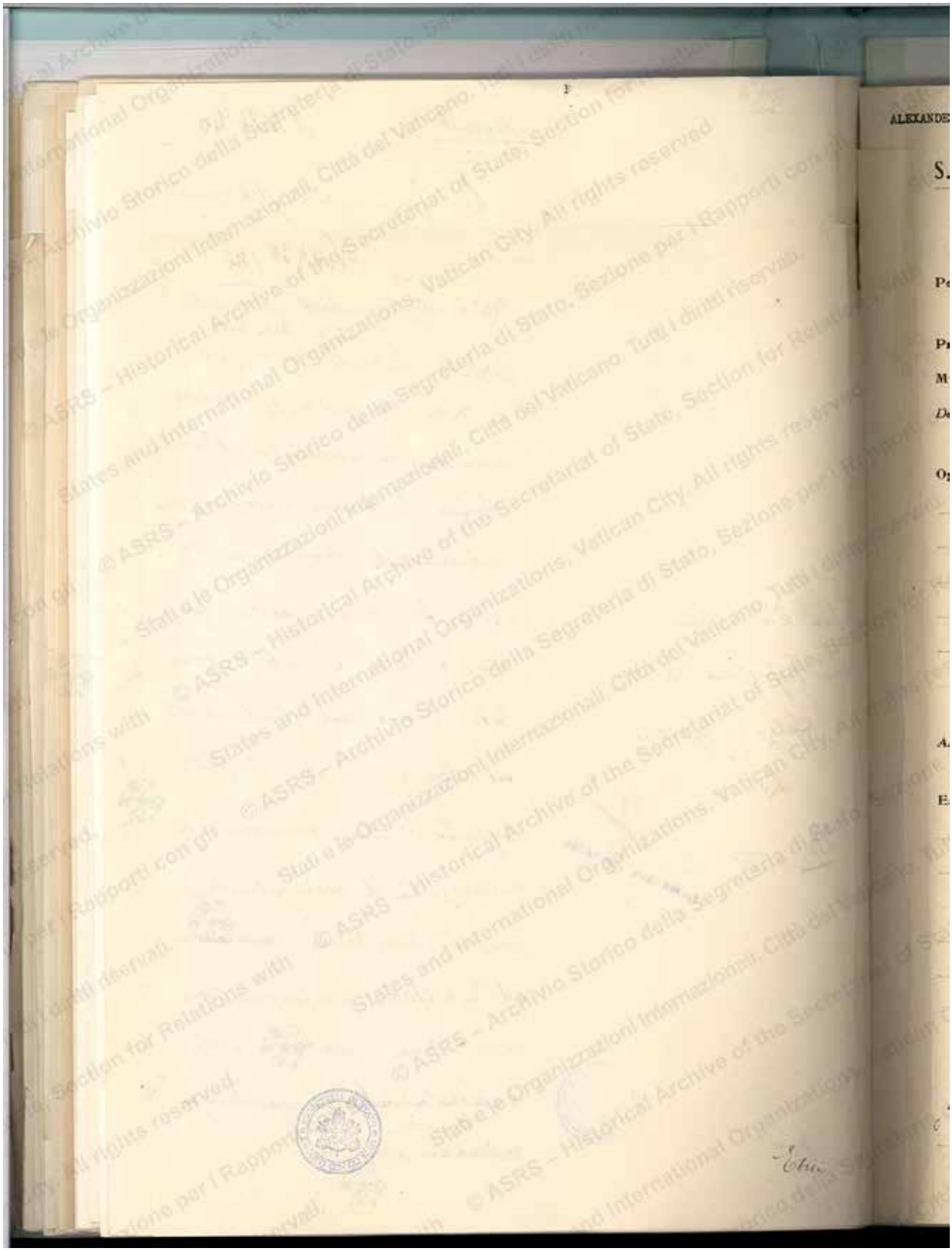

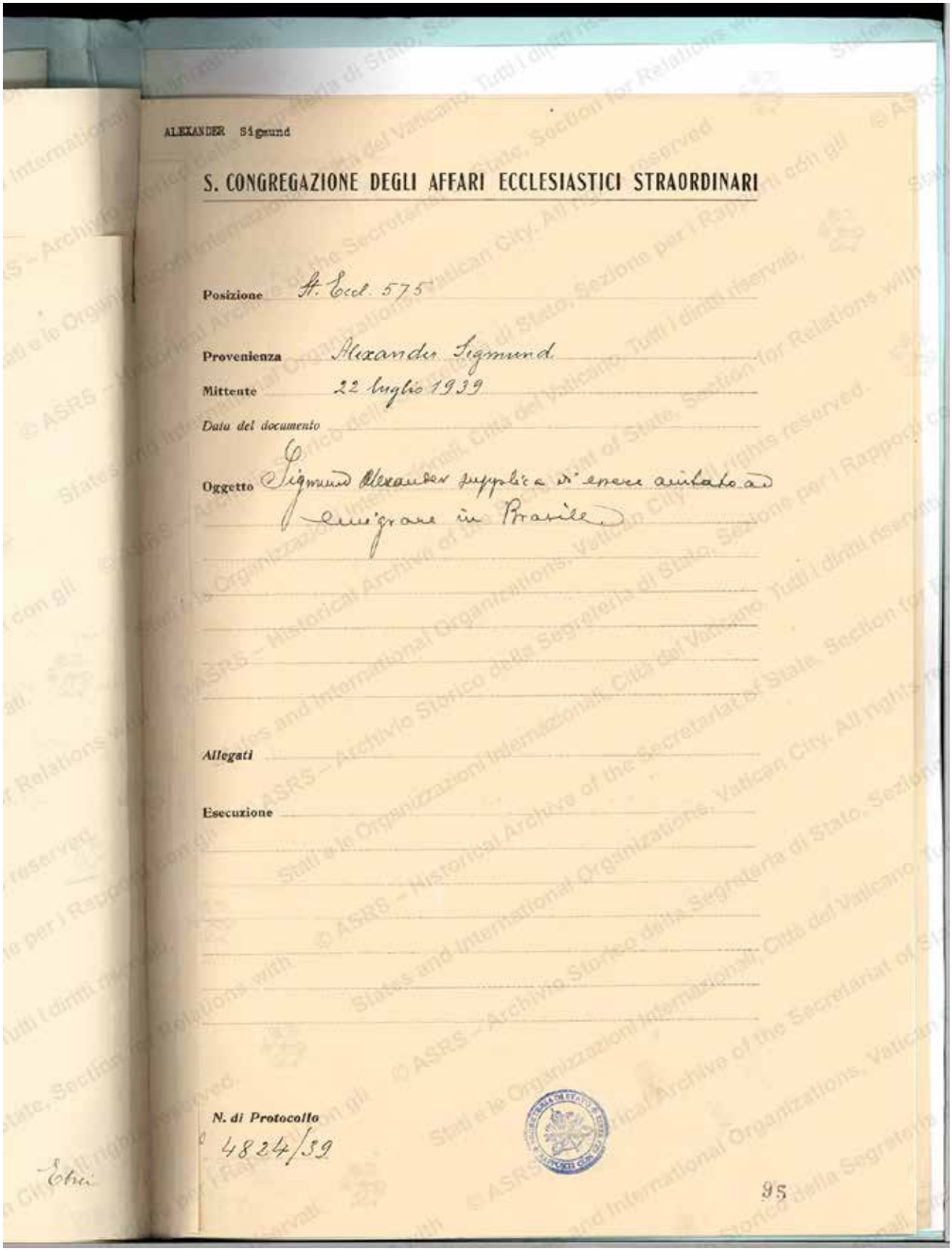

ALEXANDER Sigmund

S. CONGREGAZIONE DEGLI AFFARI ECCLESIASTICI STRAORDINARI

Posizione A. Eccl. 575

Provenienza Alexander Sigmund

Mittente 22 luglio 1939

Data del documento

Oggetto Sigmund Alexander supplica di essere aiutato ad emigrare in Brasile

Allegati

Esecuzione

N. di Protocollo
4824/39

Ebrei

95

© ASRS – Archivio Storico della Segreteria di Stato, Sezione per i Rapporti con gli Stati e le Organizzazioni Internazionali, Città del Vaticano. Tutti i diritti riservati.
© ASRS – Historical Archive of the Secretariat of State, Section for Relations with States and International Organizations, Vatican City. All rights reserved.

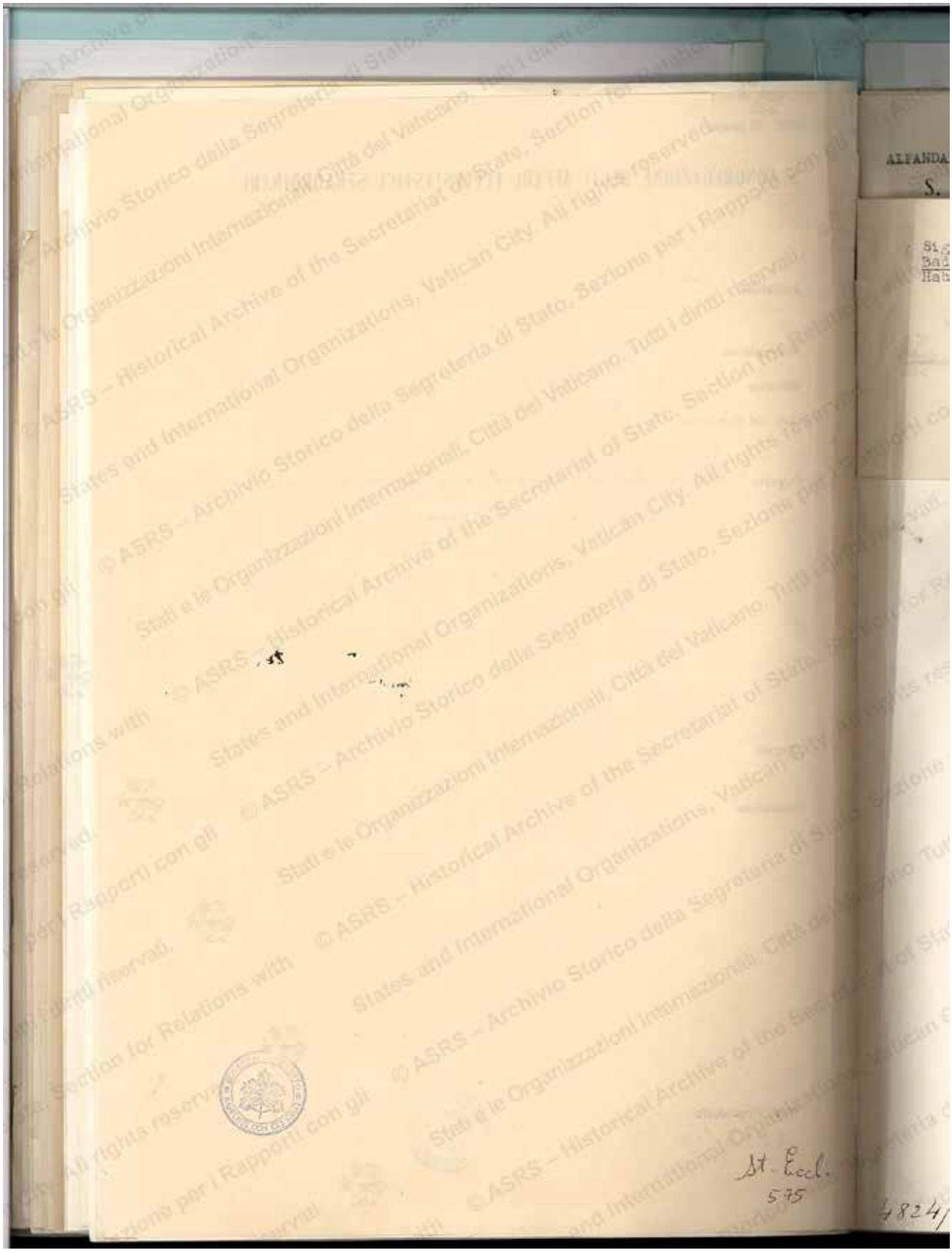
St. Eccl.
575
4824/

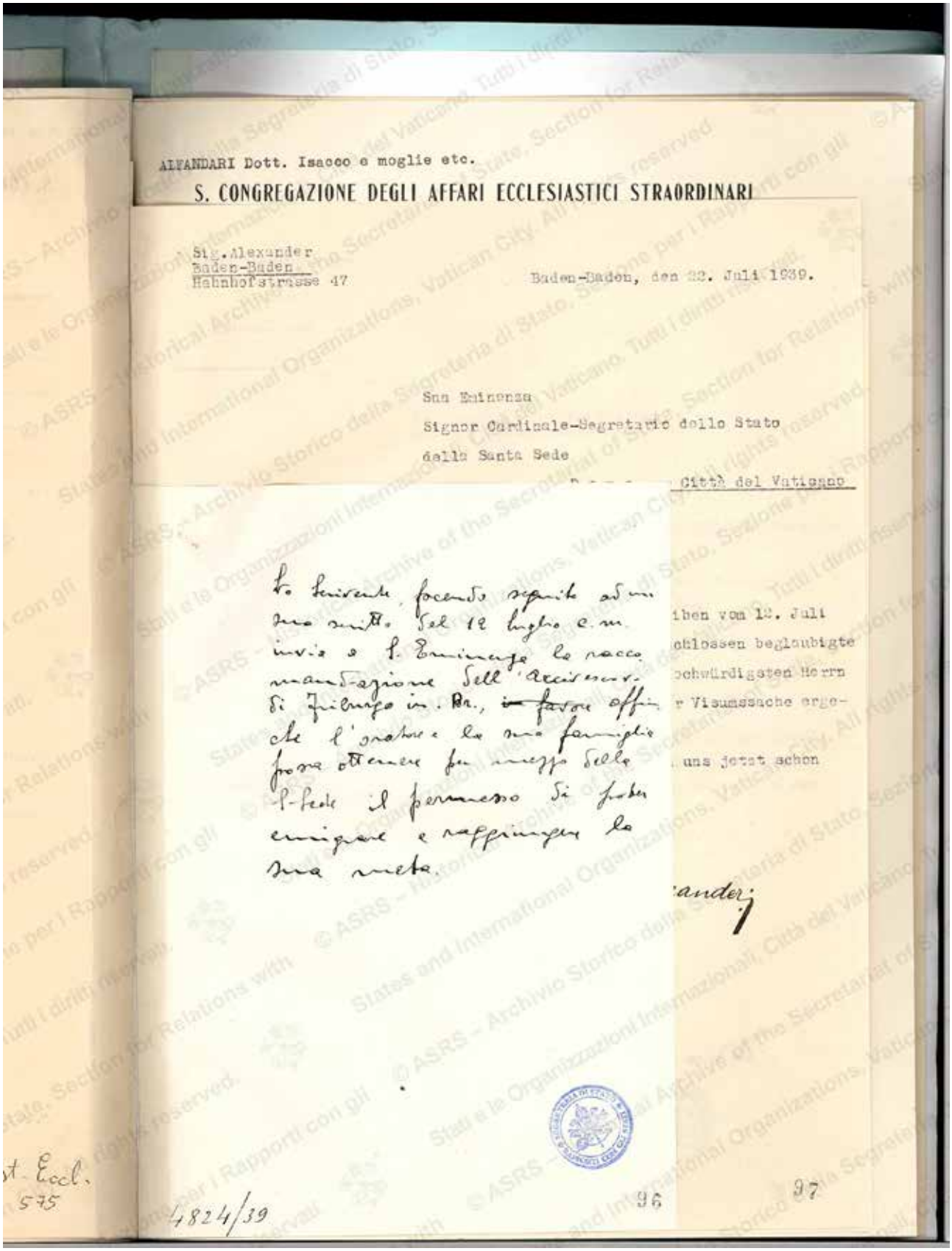

ALFANDARI Dott. Isacco e moglie etc.

S. CONGREGAZIONE DEGLI AFFARI ECCLESIASTICI STRAORDINARI

Sig. Alexander
Baden-Baden
Hahnhofstrasse 47

Baden-Baden, den 22. Juli 1939.

Sua Eminenza
Signor Cardinale-Segretario dello Stato
della Santa Sede
Città del Vaticano

Io scrivente, facendo seguito ad un suo scritto del 12 luglio c.m. invio a S. Eminenza la raccomandazione dell'Arcivescovo di Friburgo in Br., ~~in favore~~ affinché l'oratore e la sua famiglia possa ottenere per mezzo della S. Sede il permesso di poter emigrare e raggiungere la sua meta.

iben vom 12. Juli
chlossen beglaubigte
ochwürdigsten Herrn
r Visumssache erge-
uns jetzt schon

anderj

st. Eccl.
575

4824/39

96

97

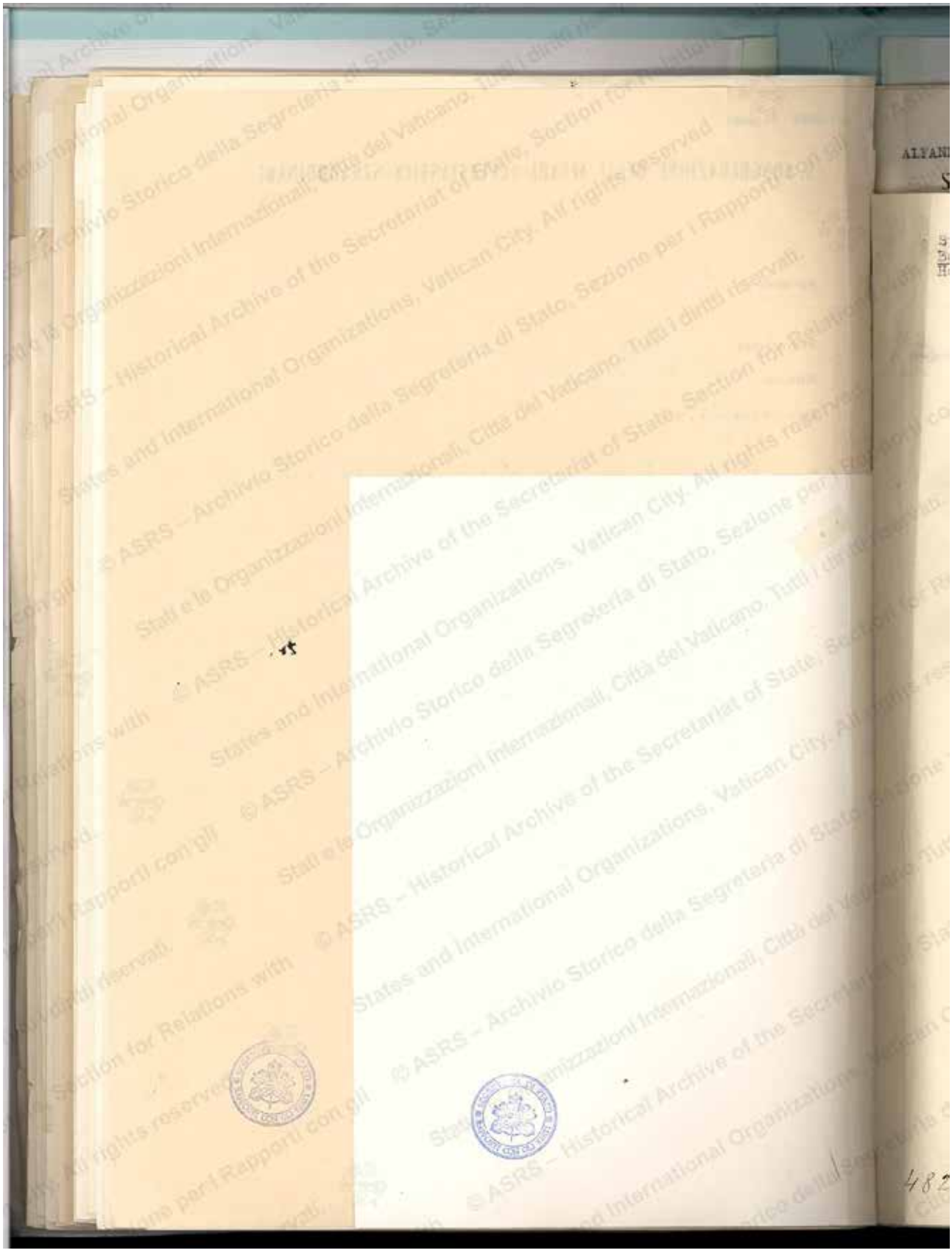

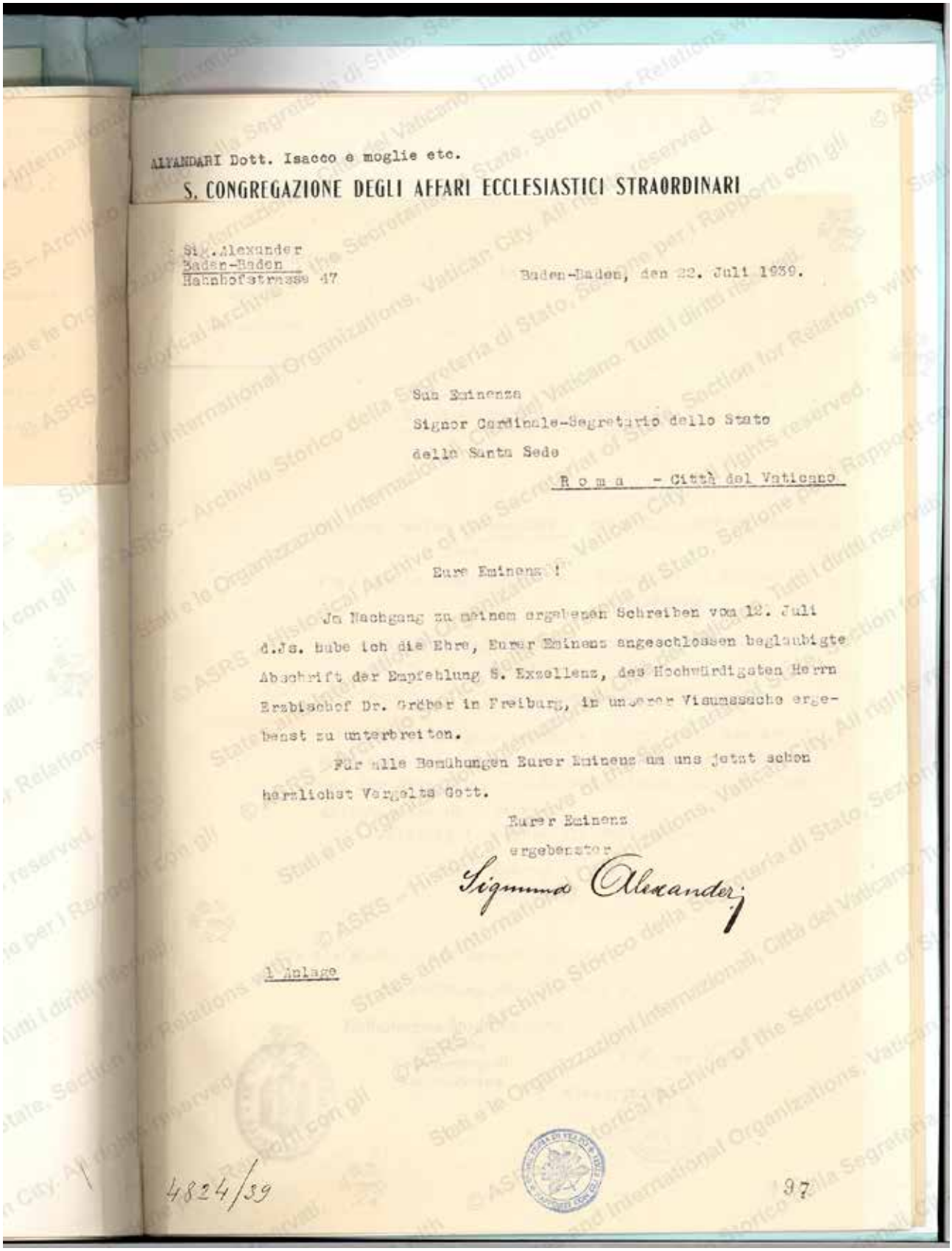

ALVANDARI Dott. Isacco e moglie etc.

S. CONGREGAZIONE DEGLI AFFARI ECCLESIASTICI STRAORDINARI

Sig. Alexander
Baden-Baden
Hahnhofstrasse 47

Baden-Baden, den 22. Juli 1939.

Seine Eminenz
Signor Cardinale-Segretario dello Stato
della Santa Sede
R o m a - Città del Vaticano

Eure Eminenz !

In Nachgang zu meinem ergebenen Schreiben vom 12. Juli d.Js. habe ich die Ehre, Eurer Eminenz angeschlossen beglaubigte Abschrift der Empfehlung S. Exzellenz, des Hochwürdigsten Herrn Erzbischof Dr. Gröber in Freiburg, in unserer Visumssache ergebenst zu unterbreiten.

Für alle Bemühungen Eurer Eminenz um uns jetzt schon herzlichst Vergelts Gott.

Eurer Eminenz
ergebenster
Sigmund Alexander

1 Anlage

4824/39

97

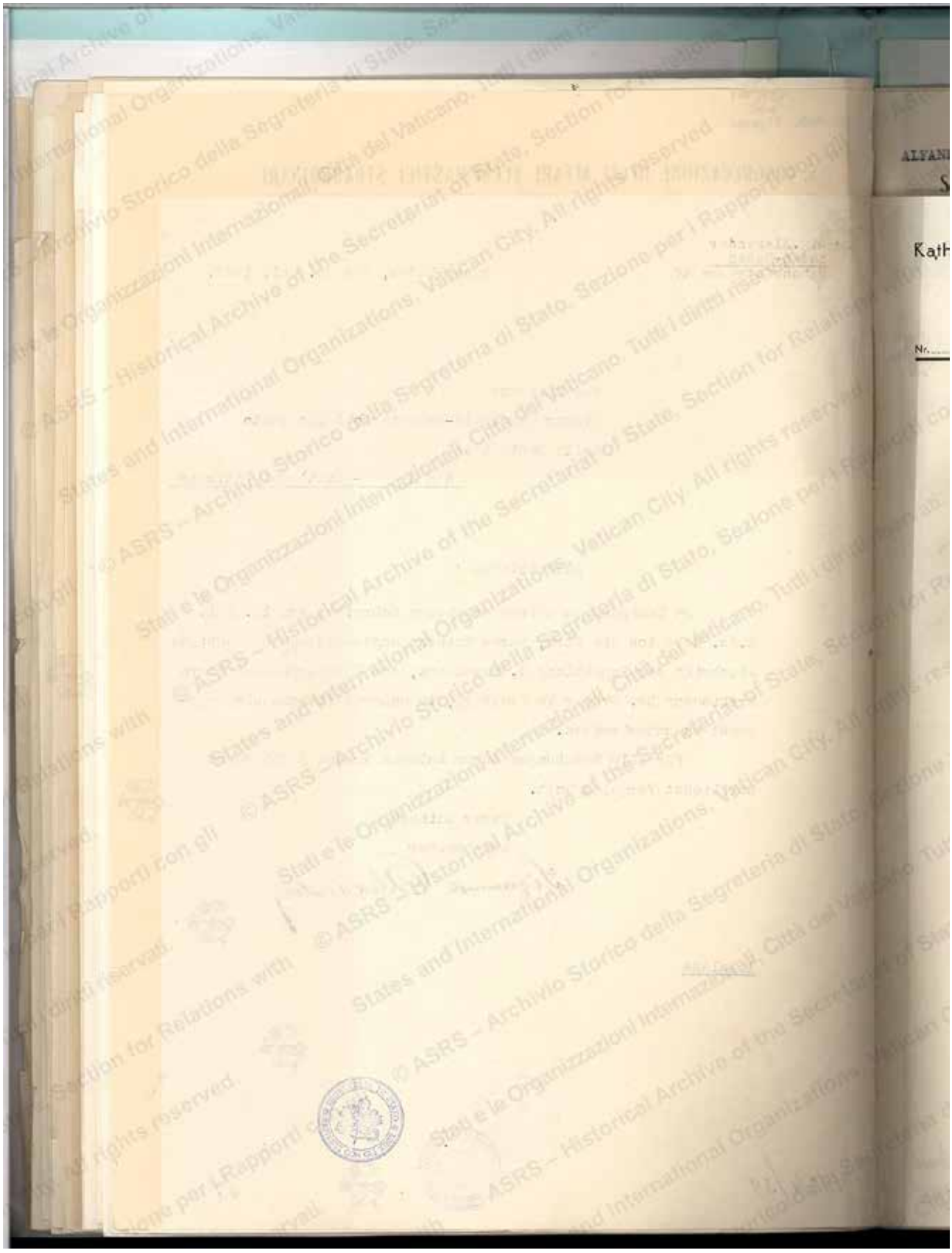

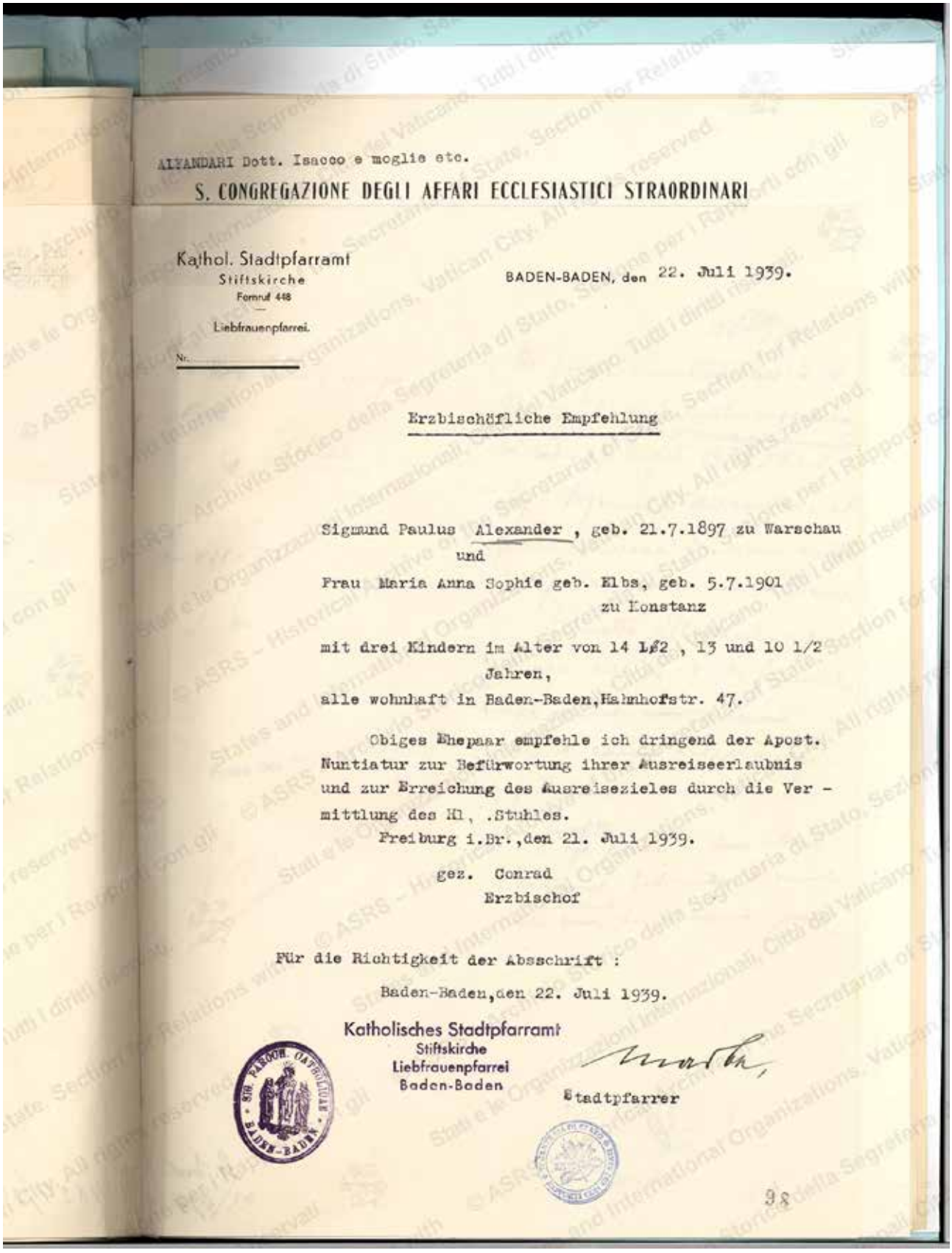

ALVANDARI Dott. Isacco e moglie etc.

S. CONGREGAZIONE DEGLI AFFARI ECCLESIASTICI STRAORDINARI

Kathol. Stadtpfarramt
Stiftskirche
Fernruf 448
Liebfrauenpfarrei.
Nr.

BADEN-BADEN, den 22. Juli 1939.

Erzbischöfliche Empfehlung

Sigmund Paulus Alexander , geb. 21.7.1897 zu Warschau
und
Frau Maria Anna Sophie geb. Elbs, geb. 5.7.1901
zu Konstanz

mit drei Kindern im Alter von 14 1/2 , 13 und 10 1/2 Jahren,
alle wohnhaft in Baden-Baden, Hahnhofstr. 47.

Obiges Ehepaar empfehle ich dringend der Apost. Nuntiatur zur Befürwortung ihrer Ausreiseerlaubnis und zur Erreichung des Ausreisezieles durch die Vermittlung des Hl. Stuhles.

Freiburg i.Br., den 21. Juli 1939.

gez. Conrad
Erzbischof

Für die Richtigkeit der Abschrift :

Baden-Baden, den 22. Juli 1939.

Katholisches Stadtpfarramt
Stiftskirche
Liebfrauenpfarrei
Baden-Baden

Stadtpfarrer

98

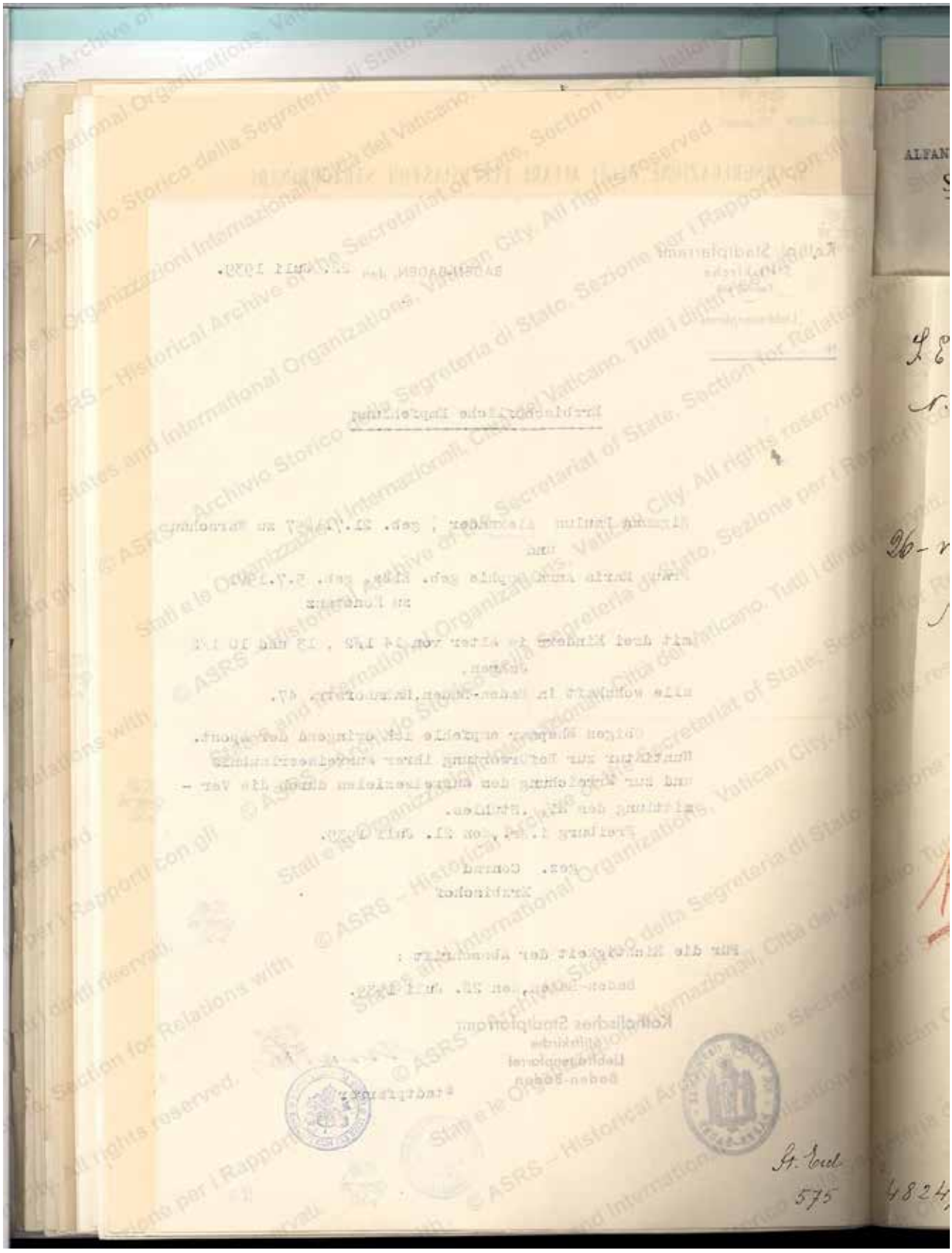

ALFANDARI Dott. Isacco e moglie etc.

S. CONGREGAZIONE DEGLI AFFARI ECCLESIASTICI STRAORDINARI

4824/39

S. E. Mons. Cesare Orsenigo
N. A.
Berlino

26-VII-'39
S. Em.

Mi pregio rimettere all'E. V. Revma la qui unita supplica in data 17 luglio 1939, con gli annessi documenti, del Sig. Sigmund Alexander, il quale invoca di essere aiutato per poter emigrare in Brasile.

Rimetto alla carità e prudenza dell'E. V. di favorirlo, ~~nel modo che riterrà~~ se e come riterrà opportuno.

Profitto
Nel pregarla di ~~[illegible]~~ volermi cortesemente informare di quanto alla ~~[illegible]~~ credenza di fare al riguardo, profitto

Firma Sua Eminenza

St. Eccl.
575

4824/39

99

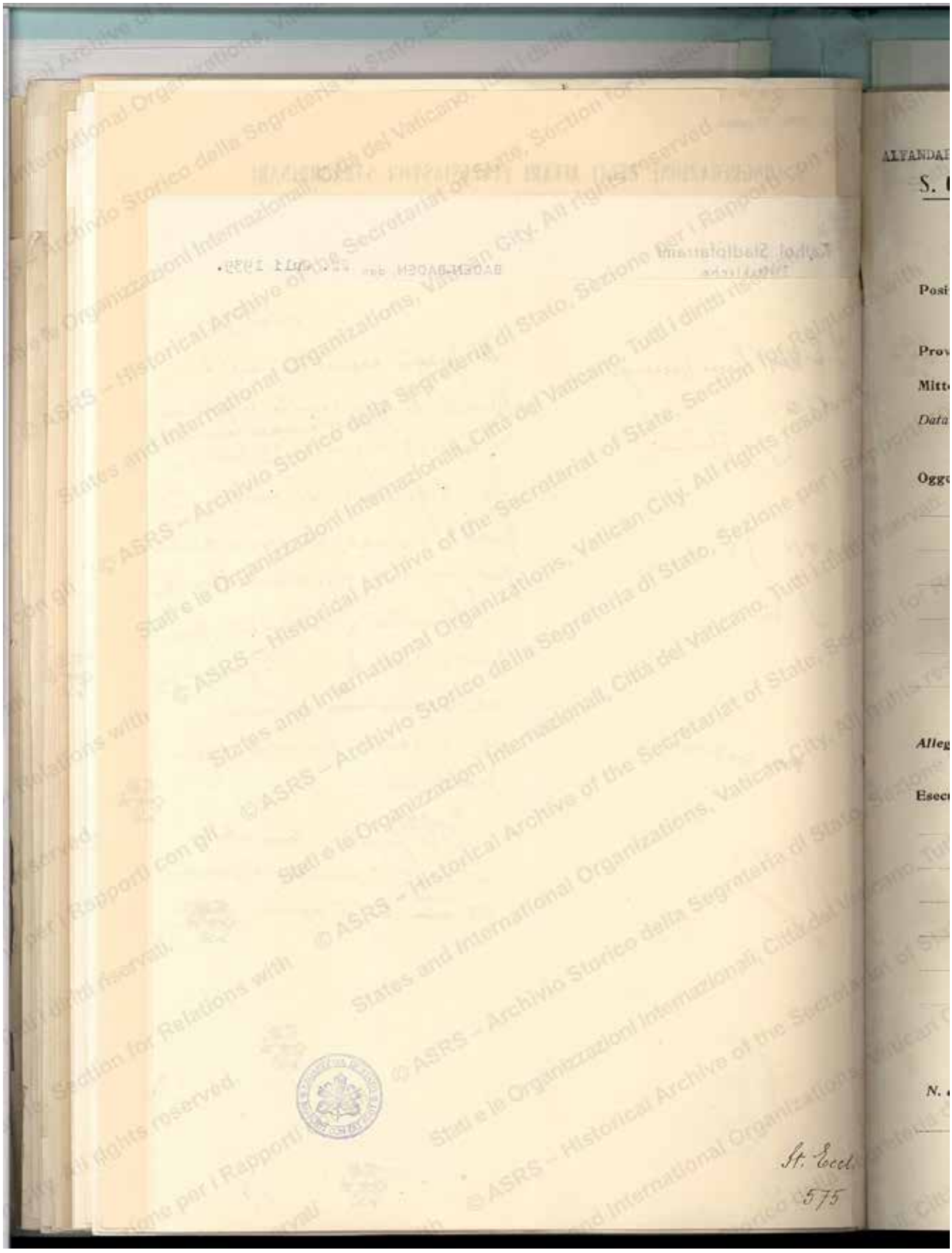
St. Eccl.
575

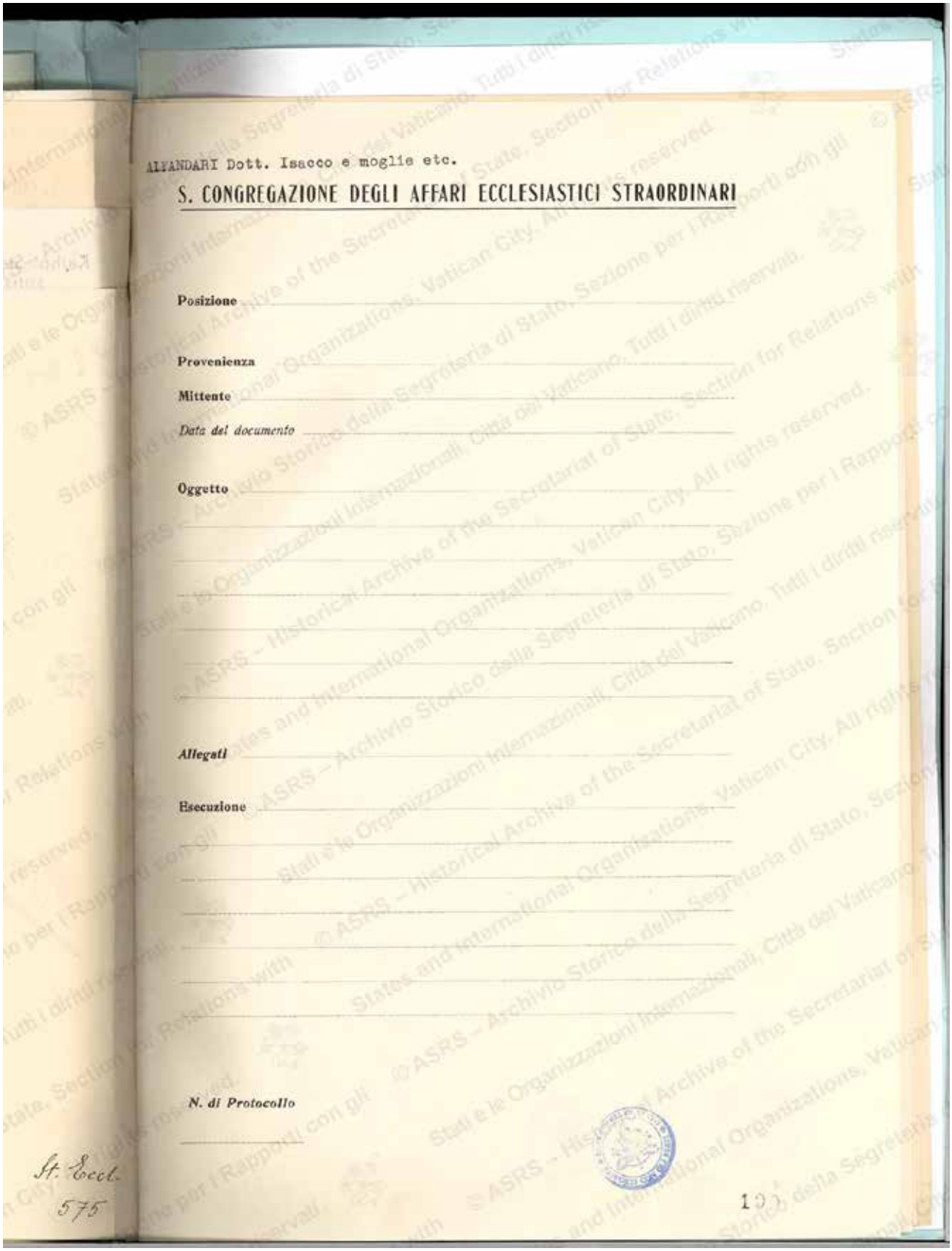

ALVANDARI Dott. Isacco e moglie etc.

S. CONGREGAZIONE DEGLI AFFARI ECCLESIASTICI STRAORDINARI

Posizione

Provenienza

Mittente

Data del documento

Oggetto

Allegati

Esecuzione

N. di Protocollo

St. Eccl.
575

© ASRS – Historical Archive of the Secretariat of State, Section for Relations with States and International Organizations. Vatican City. All rights reserved.
© ASRS – Archivio Storico della Segreteria di Stato, Sezione per i Rapporti con gli Stati e le Organizzazioni Internazionali, Città del Vaticano. Tutti i diritti riservati.

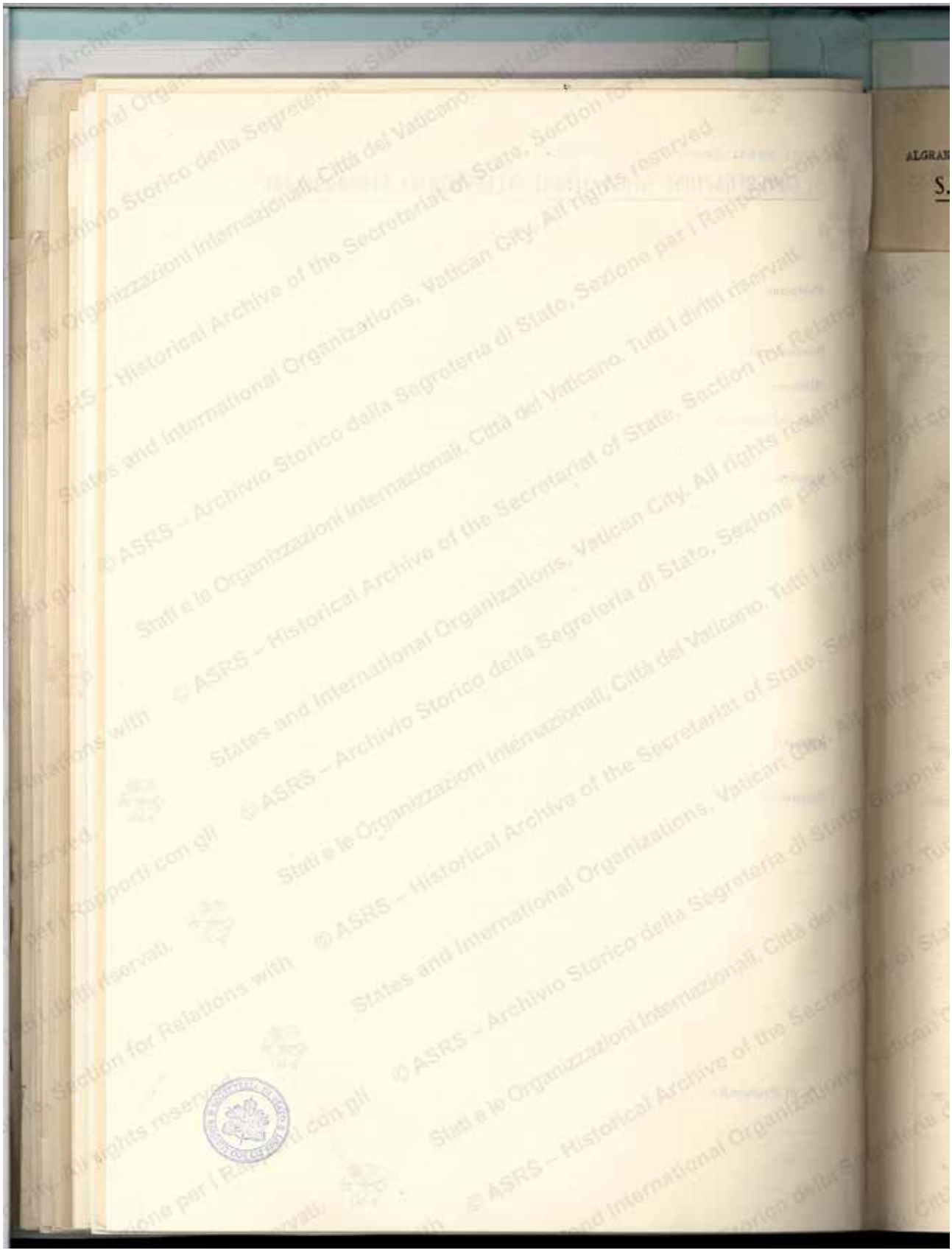

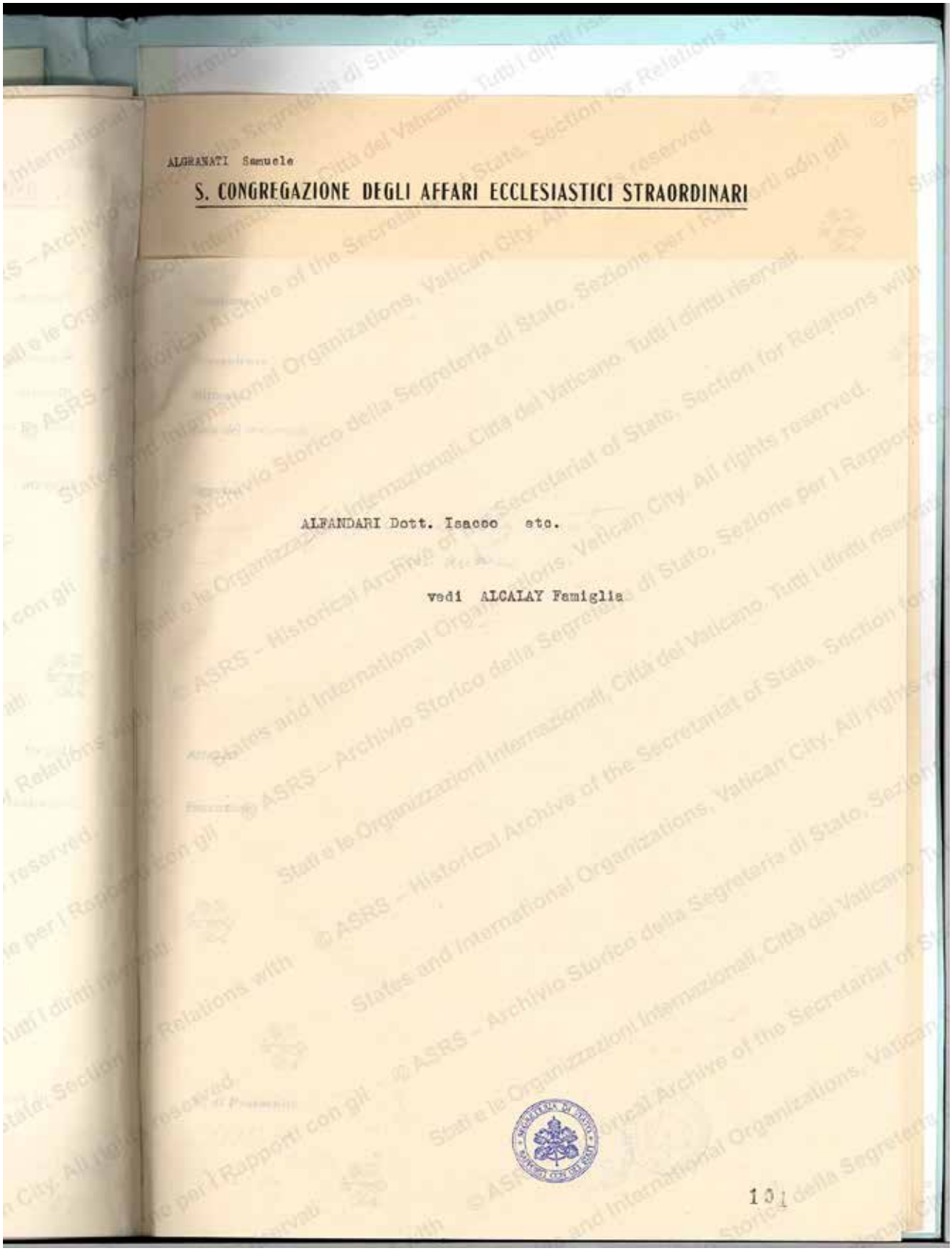

ALGRANATI Samuele

S. CONGREGAZIONE DEGLI AFFARI ECCLESIASTICI STRAORDINARI

ALFANDARI Dott. Isacco etc.

vedi ALCALAY Famiglia

© ASRS – Archivio Storico della Segreteria di Stato, Sezione per i Rapporti con gli Stati e le Organizzazioni Internazionali, Città del Vaticano. Tutti i diritti riservati.
© ASRS – Historical Archive of the Secretariat of State, Section for Relations with States and International Organizations, Vatican City. All rights reserved.

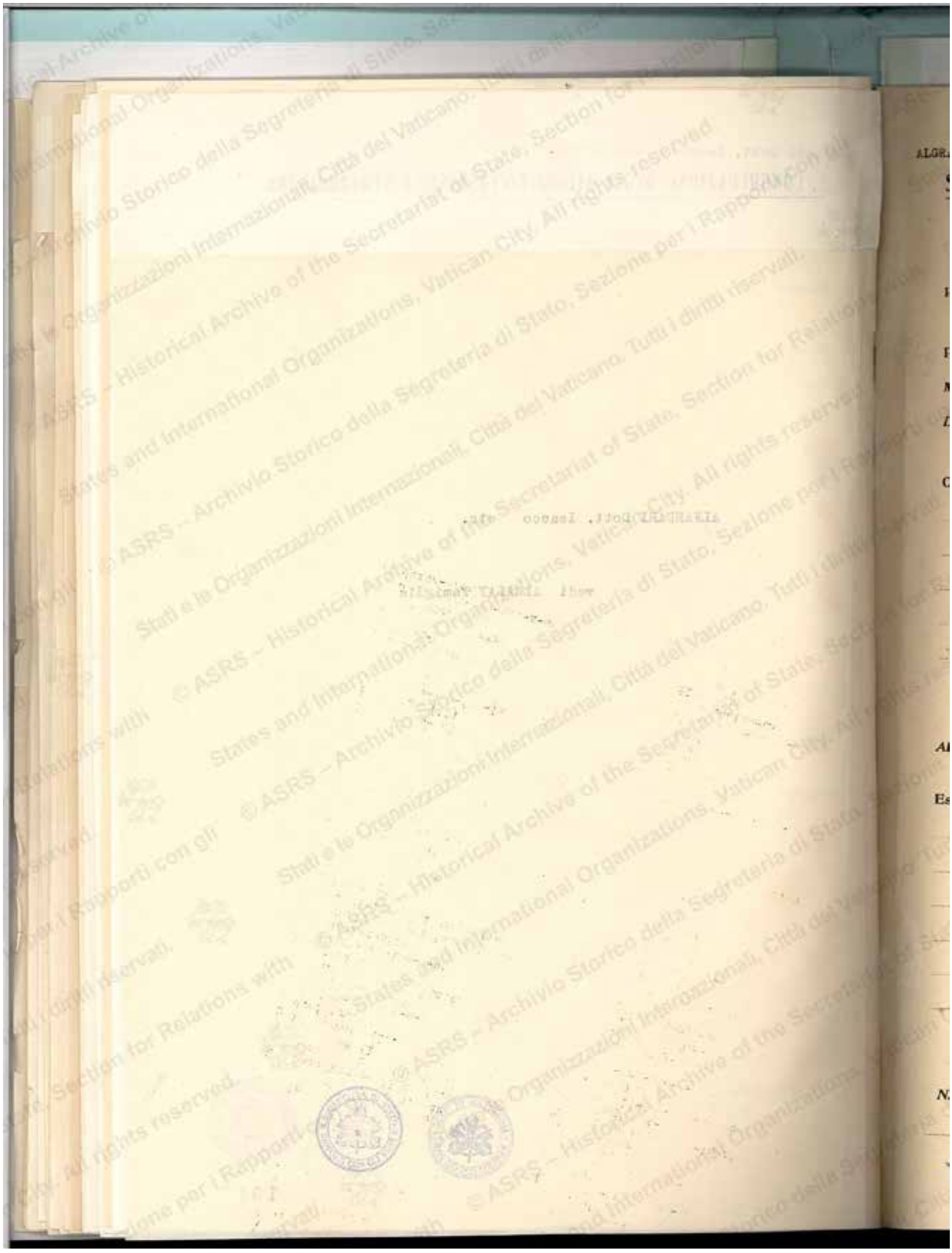

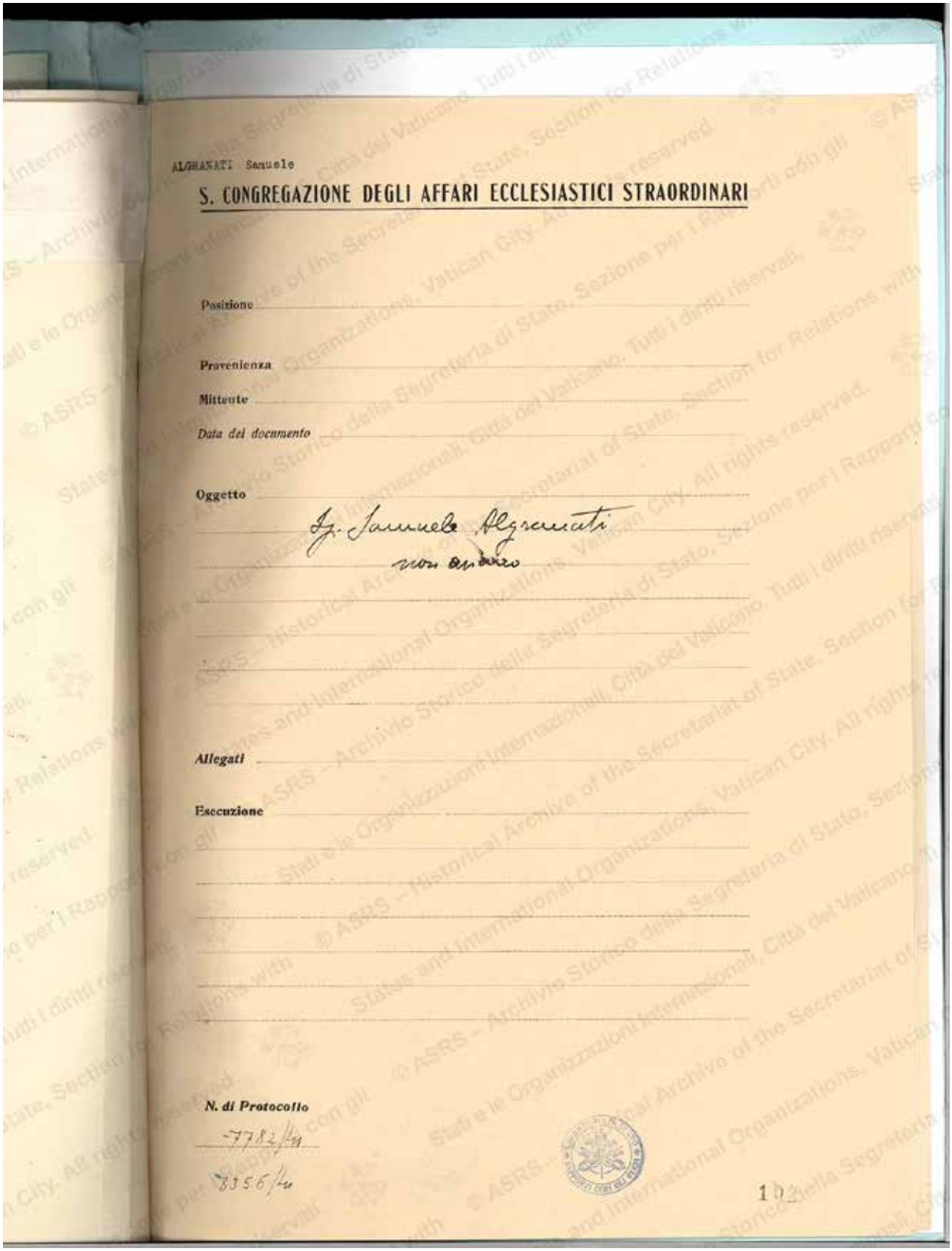

ALGRANATI Samuele

S. CONGREGAZIONE DEGLI AFFARI ECCLESIASTICI STRAORDINARI

Posizione

Provenienza

Mittente

Data del documento

Oggetto

Sig. Samuele Algranati
non andato

Allegati

Esecuzione

N. di Protocollo

7782/41

8356/41

102

© ASRS – Archivio Storico della Segreteria di Stato, Sezione per i Rapporti con gli Stati e le Organizzazioni Internazionali, Città del Vaticano. Tutti i diritti riservati.
© ASRS – Historical Archive of the Secretariat of State, Section for Relations with States and International Organizations, Vatican City. All rights reserved.

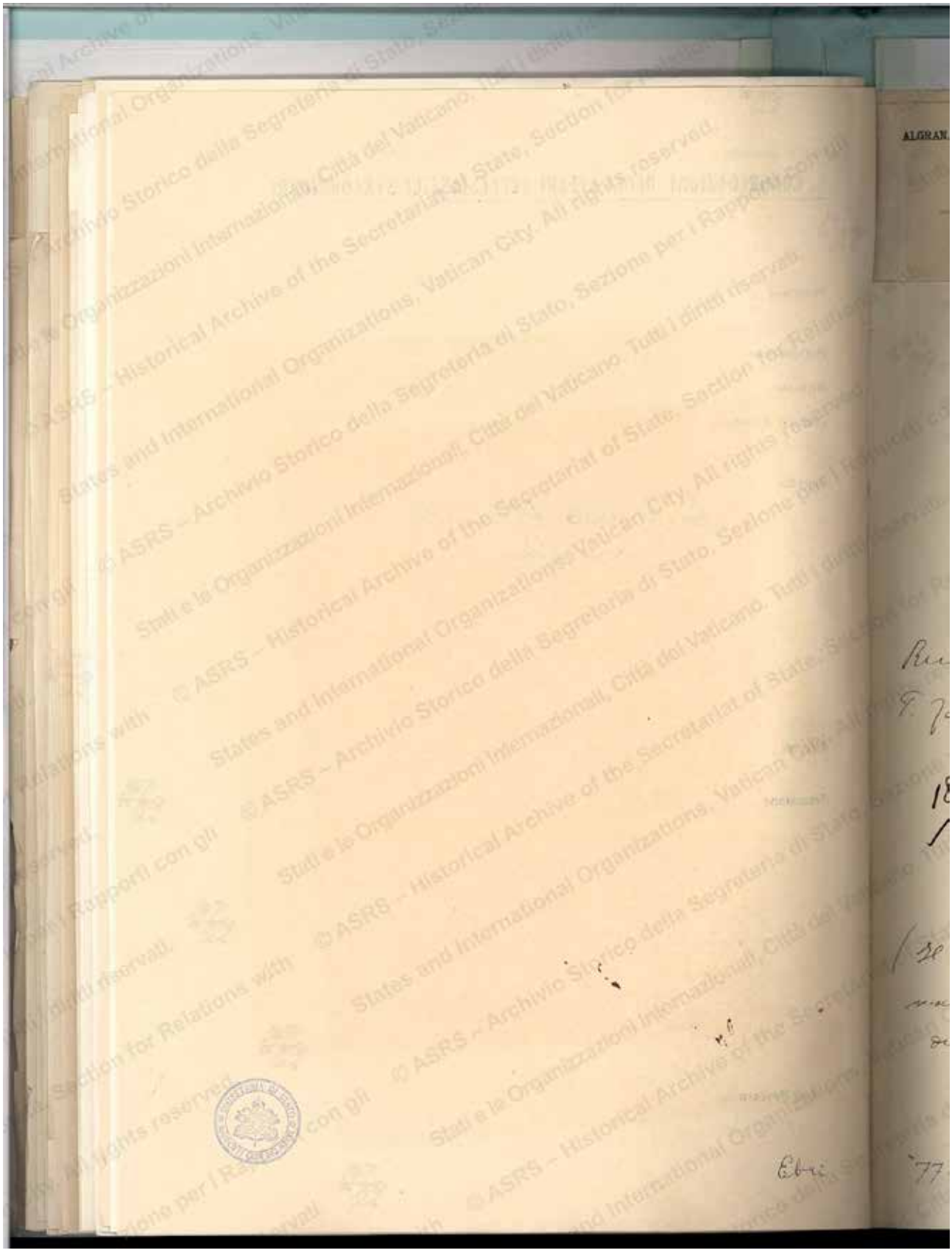

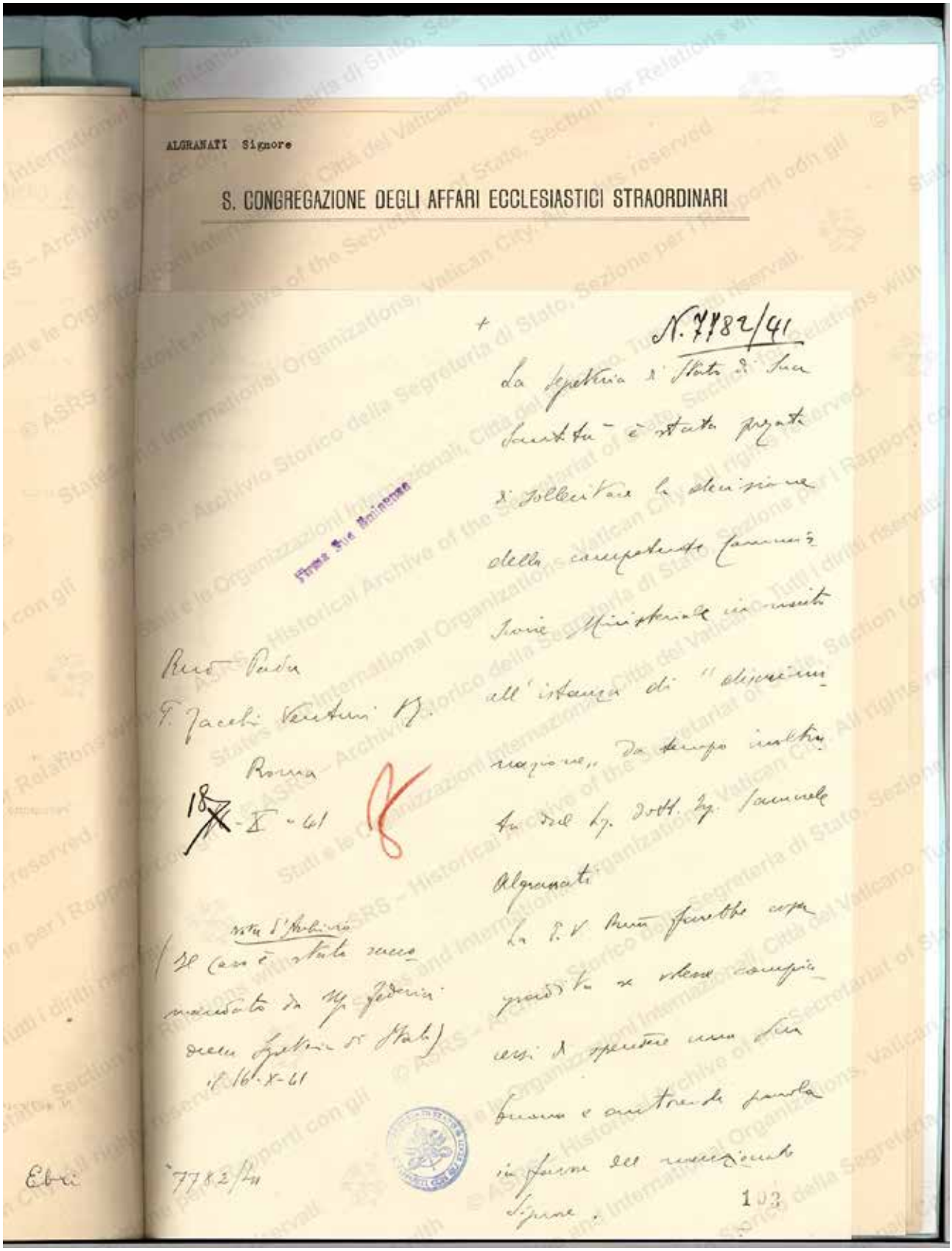

ALGRANATI Signore

S. CONGREGAZIONE DEGLI AFFARI ECCLESIASTICI STRAORDINARI

N. 7782/41

La Segreteria di Stato di Sua Santità è stata pregata di sollecitare la decisione della competente Commissione Ministeriale in merito all'istanza di "discriminazione" da tempo inoltrata dal Sig. dott. Ing. Samuele Algranati.

La P.V. Rma farebbe cosa gradita se volesse compiacersi di spendere una sua buona e autorevole parola in favore del menzionato Signore.

Firma Sua Eminenza

Rmo Padre
P. Jacobi Venturi S.J.
Roma
18 ~~X~~-X-41

nota d'Archivio
(Il caso è stato raccomandato da Mg. Federici della Segreteria di Stato)
il 16-X-41

Ebri

7782/41

103

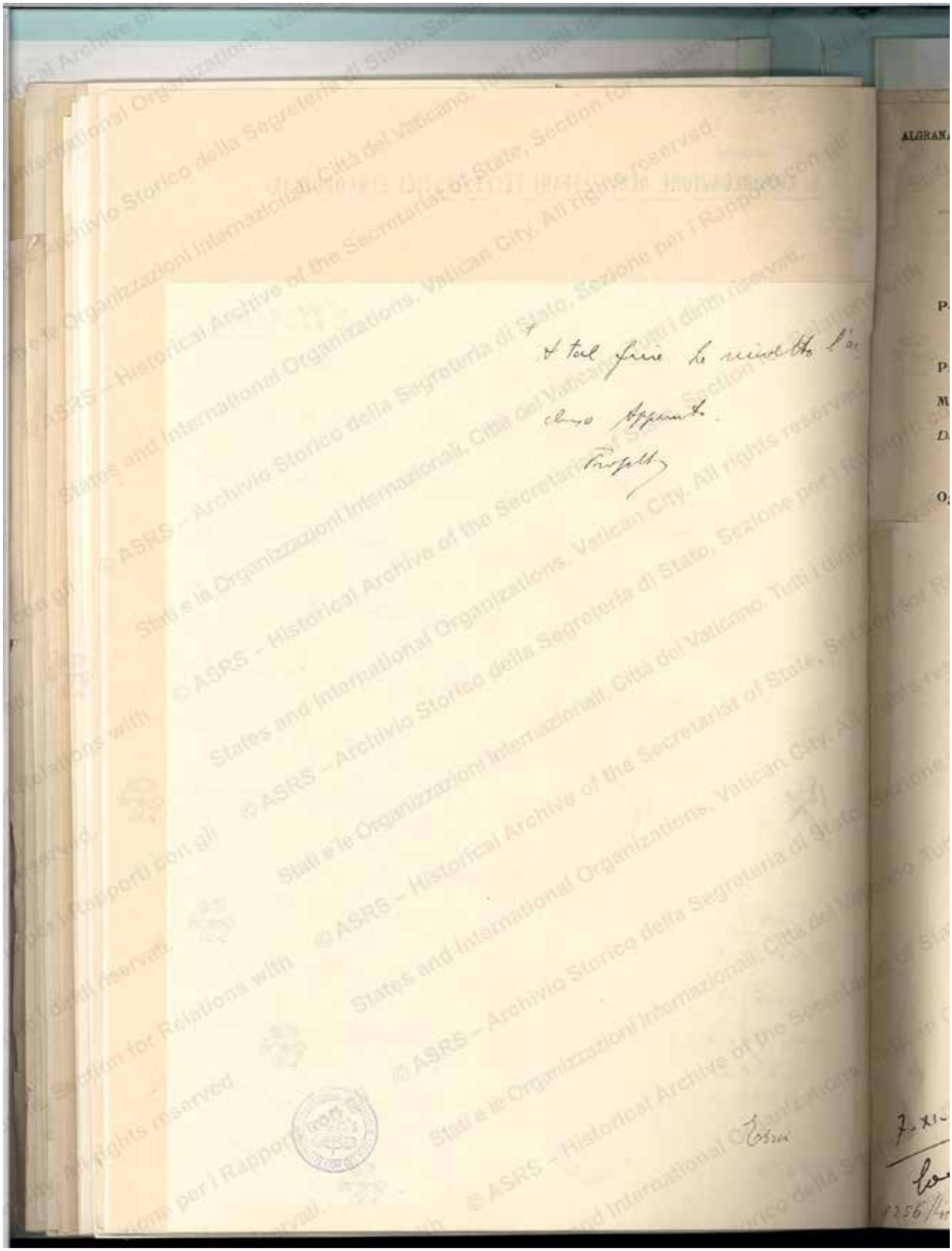

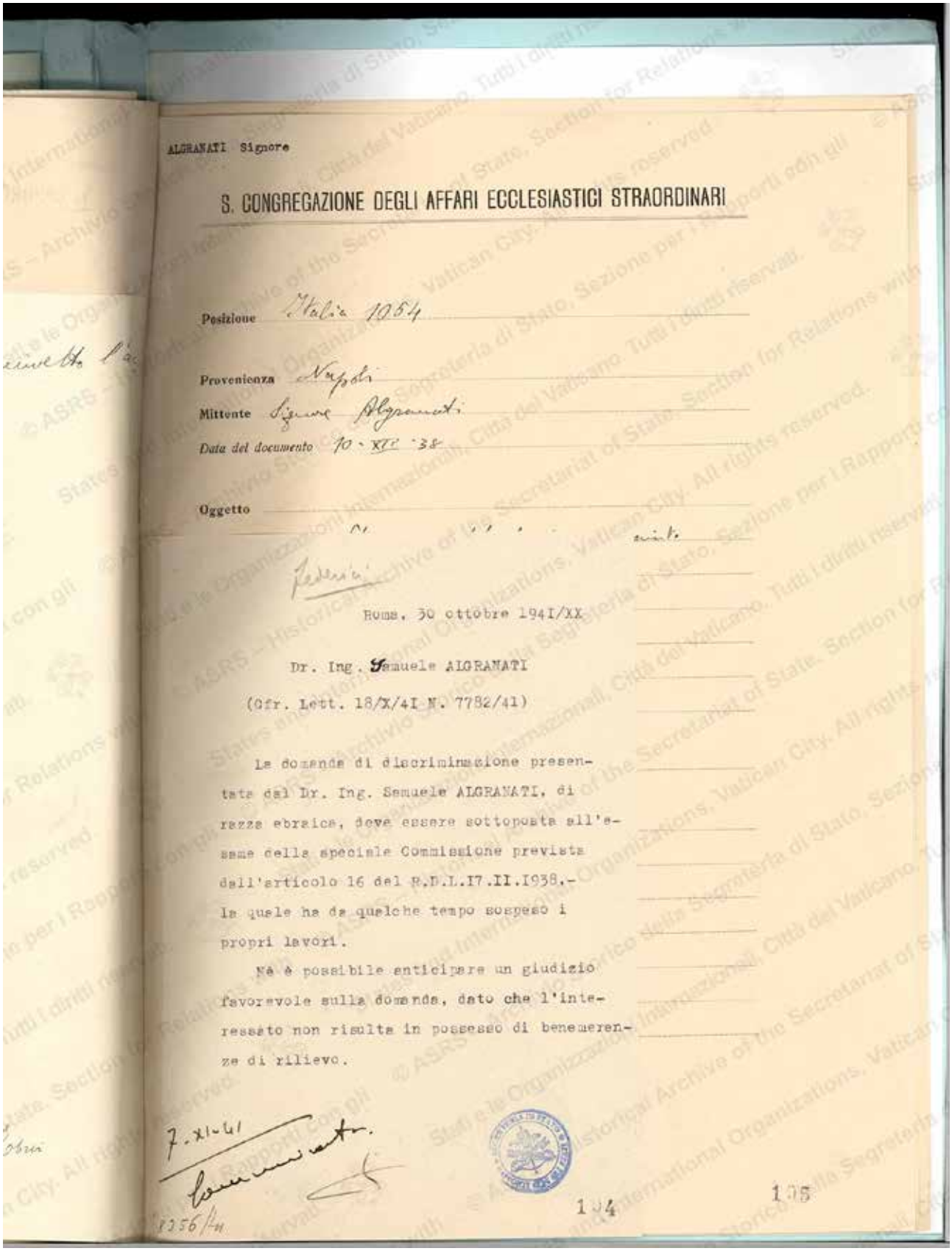

ALGRANATI Signore

S. CONGREGAZIONE DEGLI AFFARI ECCLESIASTICI STRAORDINARI

Posizione Italia 1054

Provenienza Napoli

Mittente Signore Algranati

Data del documento 10 - XII - 38

Oggetto

Federici

Roma, 30 ottobre 1941/XX

Dr. Ing. Samuele ALGRANATI

(Cfr. Lett. 18/X/4I N. 7782/41)

La domanda di discriminazione presentata dal Dr. Ing. Samuele ALGRANATI, di razza ebraica, deve essere sottoposta all'esame della speciale Commissione prevista dall'articolo 16 del R.D.L.17.II.1938.- la quale ha da qualche tempo sospeso i propri lavori.

Ma è possibile enticipare un giudizio favorevole sulla domanda, dato che l'interessato non risulta in possesso di benemerenze di rilievo.

7.XI-41

1256/4

104

105

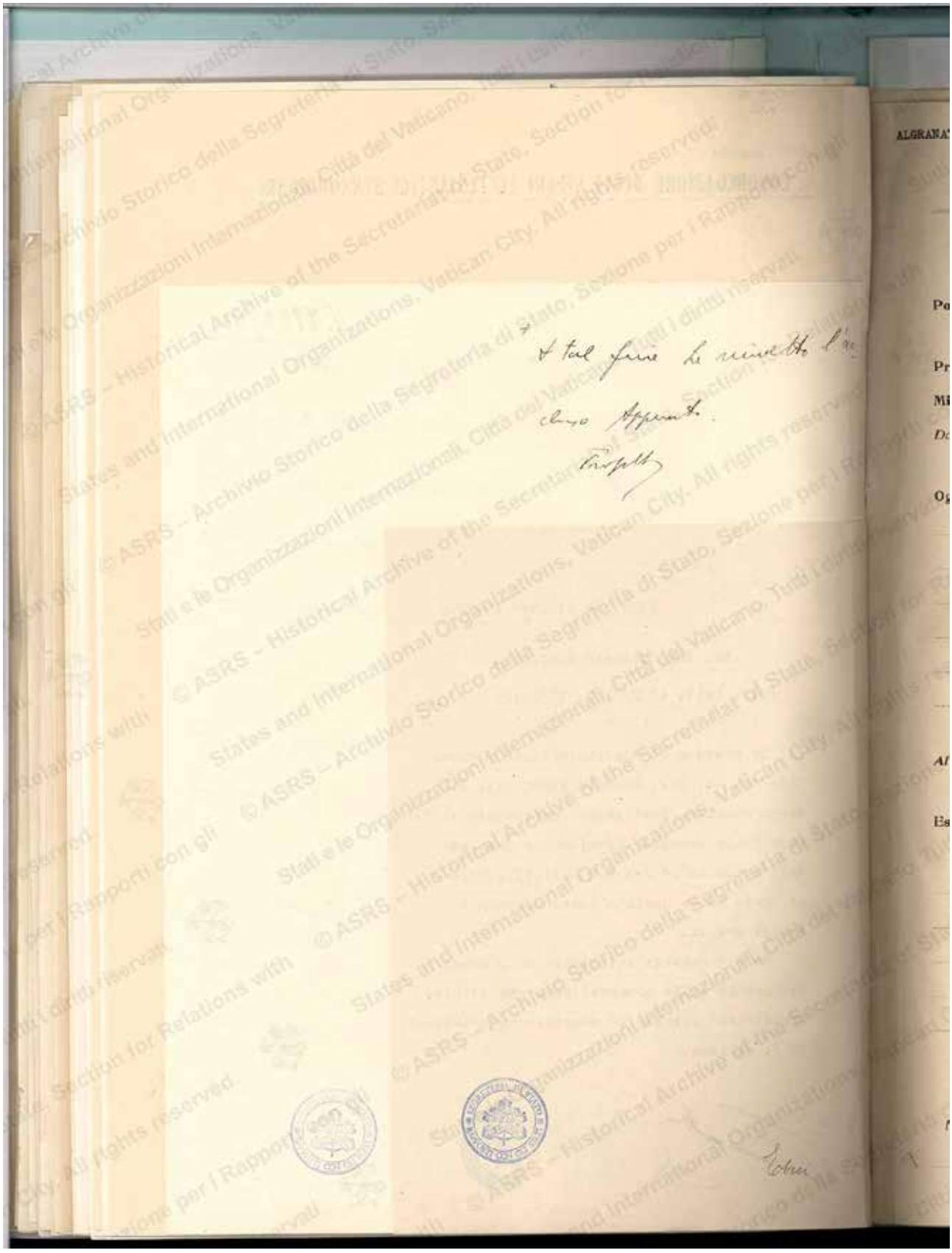

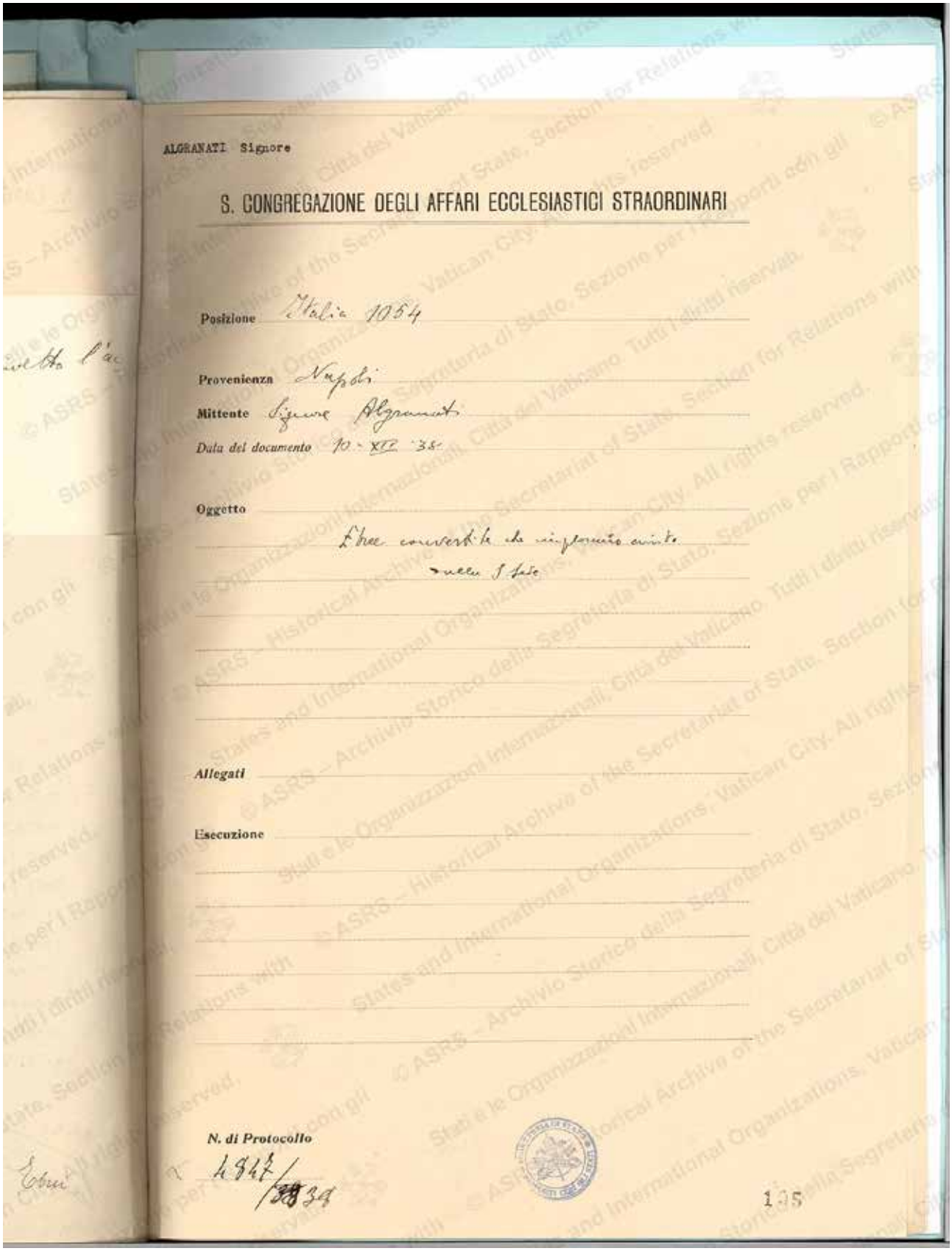

ALGRANATI Signore

S. CONGREGAZIONE DEGLI AFFARI ECCLESIASTICI STRAORDINARI

Posizione Italia 1054

Provenienza Napoli

Mittente Signore Algranati

Data del documento 10 - XII - 38

Oggetto

Ebree convertite che implorano aiuto sulla S. Sede

Allegati

Esecuzione

N. di Protocollo

4847/38 39

135

© ASRS – Historical Archive of the Secretariat of State, Section for Relations with States and International Organizations, Vatican City. All rights reserved.

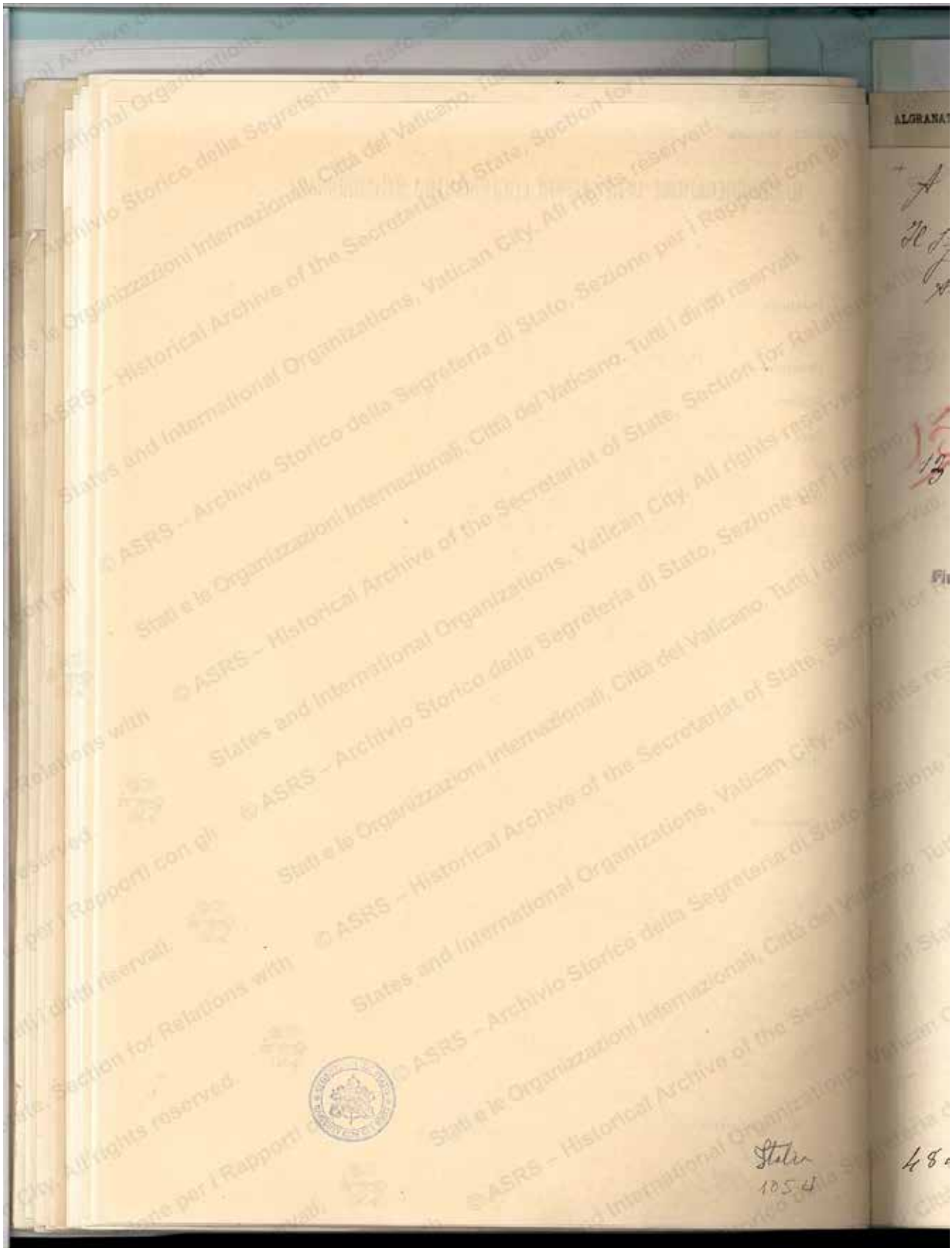

ALGRANATI-VENEI Maria

A S. E. Rev.ma
Il Sig. Card. Alessio Ascalesi
Arcivescovo di
Napoli

con allegato da restituire

15
~~13~~ XII - 38

Firma Sua Eminenza

4847/38

Mi reco a premura di trasmettere all'E. V. Rev.ma l'acclusa lettera nella quale certe Signore Algranati, che convertite, residenti in codesta città, espongono la triste situazione in cui vengono a trovarsi in seguito ai noti provvedimenti governativi.

All'E. V. è ben noto che la Santa Sede non ha mancato di fare tempestivi passi presso le competenti autorità italiane per mitigare la sorte degli ebrei convertiti; ma, sopratutto in materia di insegnamento, non si devono nutrire soverchie speranze di ~~[illegible]~~ concessioni, perchè i relativi articoli del decreto-legge sembrano assoluti.

Che se l'E. V., dopo aver assunto informazioni in merito alle menzionate Signore Algranati

4847/38

Stato
1054

106

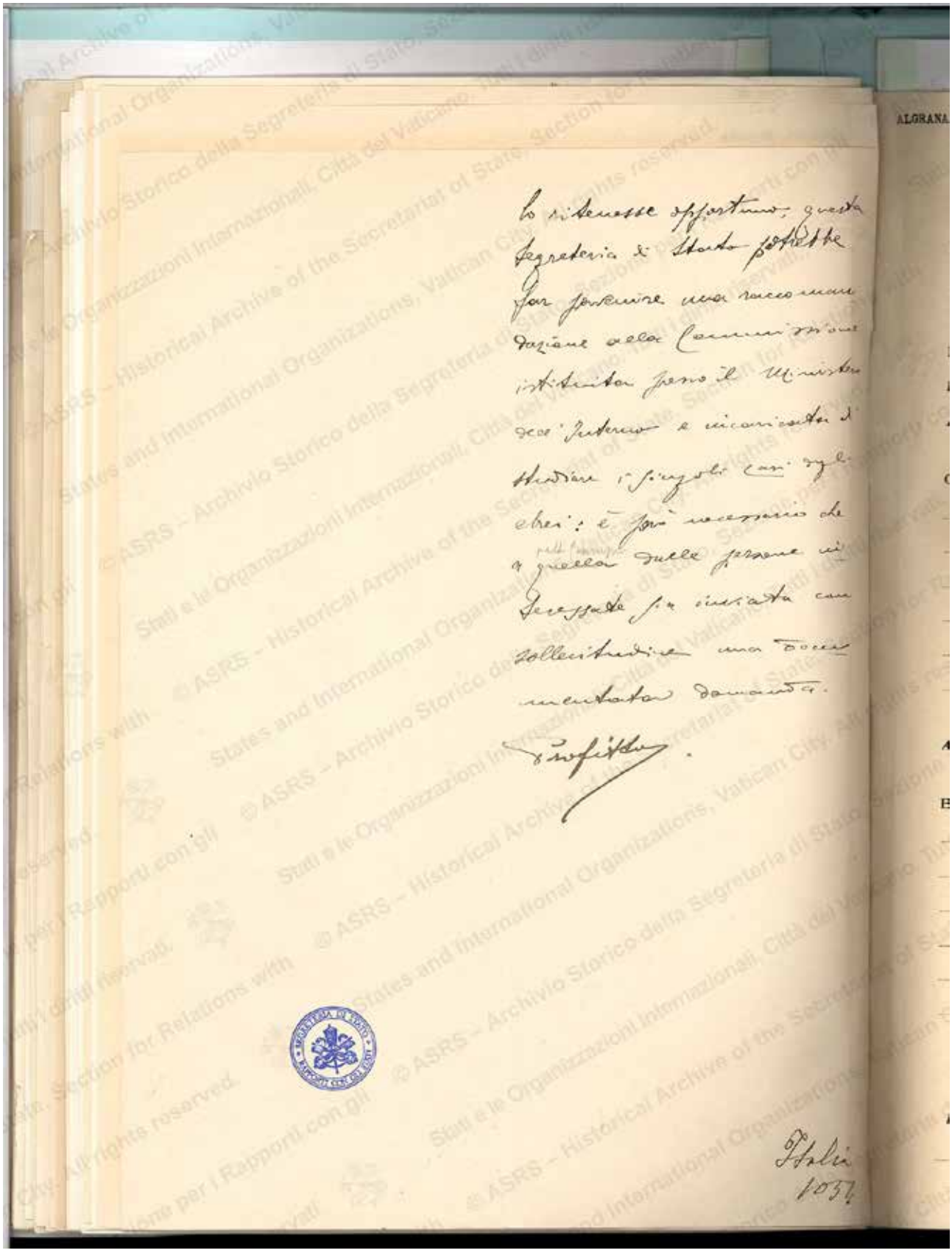

lo ritenesse opportuno, questa
Segreteria di Stato potrebbe
far pervenire una raccoman-
dazione alla Commissione
istituita presso il Ministero
dell'Interno e incaricata di
studiare i singoli casi degli
ebrei: è però necessario che
a quella dalle persone in-
teressate sia inviata con
sollecitudine una docu-
mentata domanda.

Profitto.

Italia
1051

© ASRS – Historical Archive of the Secretariat of State, Section for Relations with States and International Organizations, Vatican City. All rights reserved.

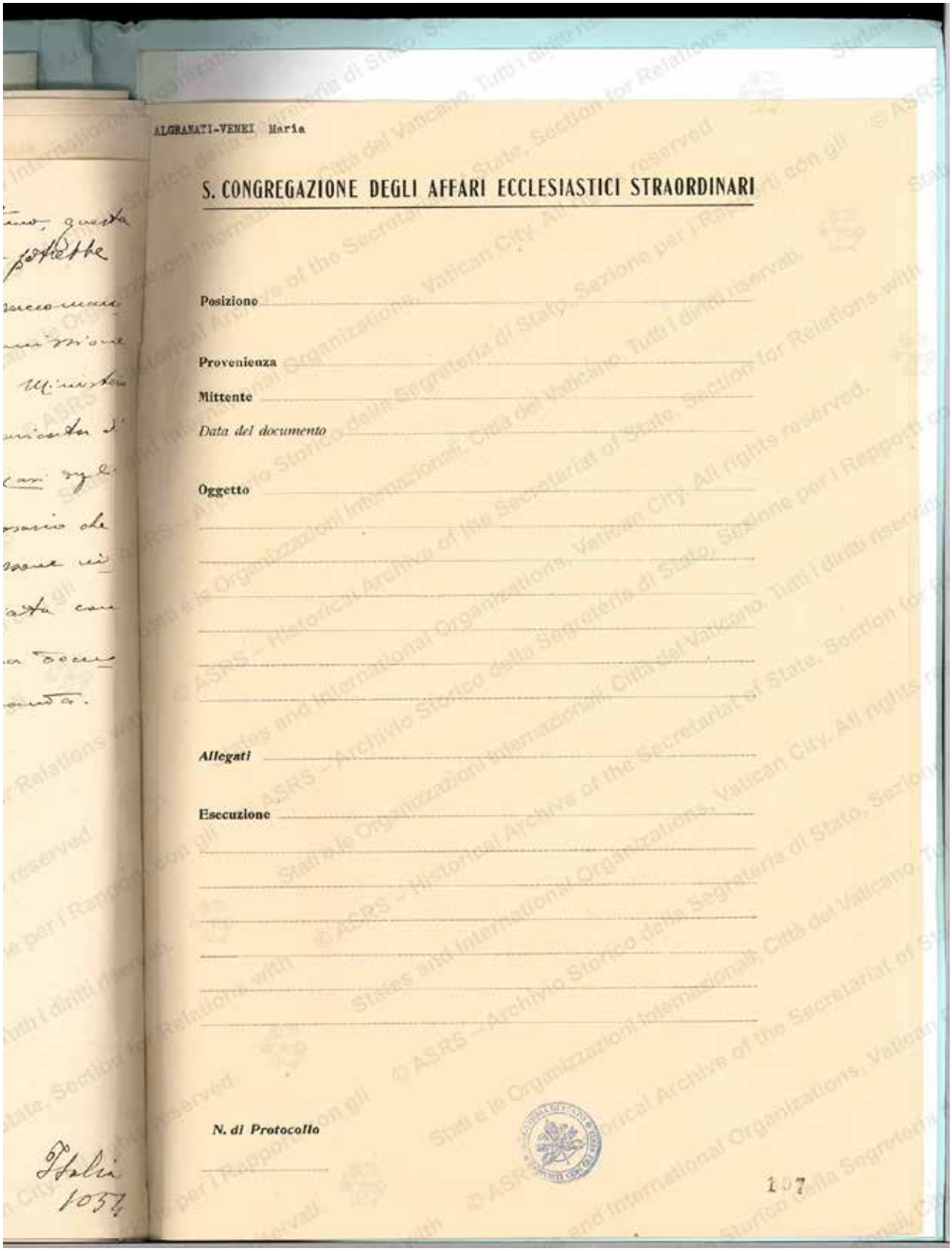

ALGRANATI-VENEI Maria

S. CONGREGAZIONE DEGLI AFFARI ECCLESIASTICI STRAORDINARI

Posizione

Provenienza

Mittente

Data del documento

Oggetto

Allegati

Esecuzione

N. di Protocollo

107

© ASRS – Archivio Storico della Segreteria di Stato, Sezione per i Rapporti con gli Stati e le Organizzazioni Internazionali, Città del Vaticano. Tutti i diritti riservati.
© ASRS – Historical Archive of the Secretariat of State, Section for Relations with States and International Organizations, Vatican City. All rights reserved.

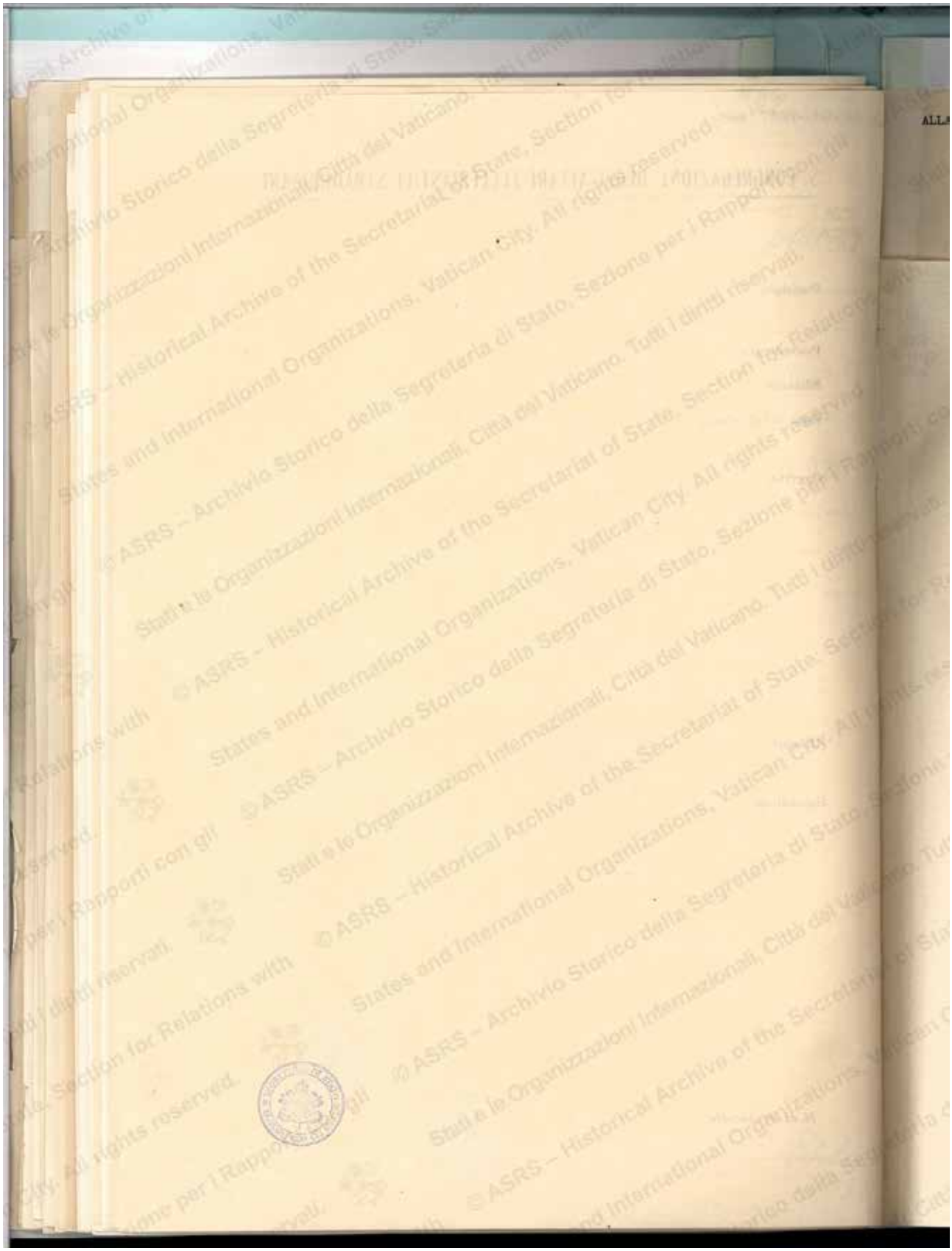

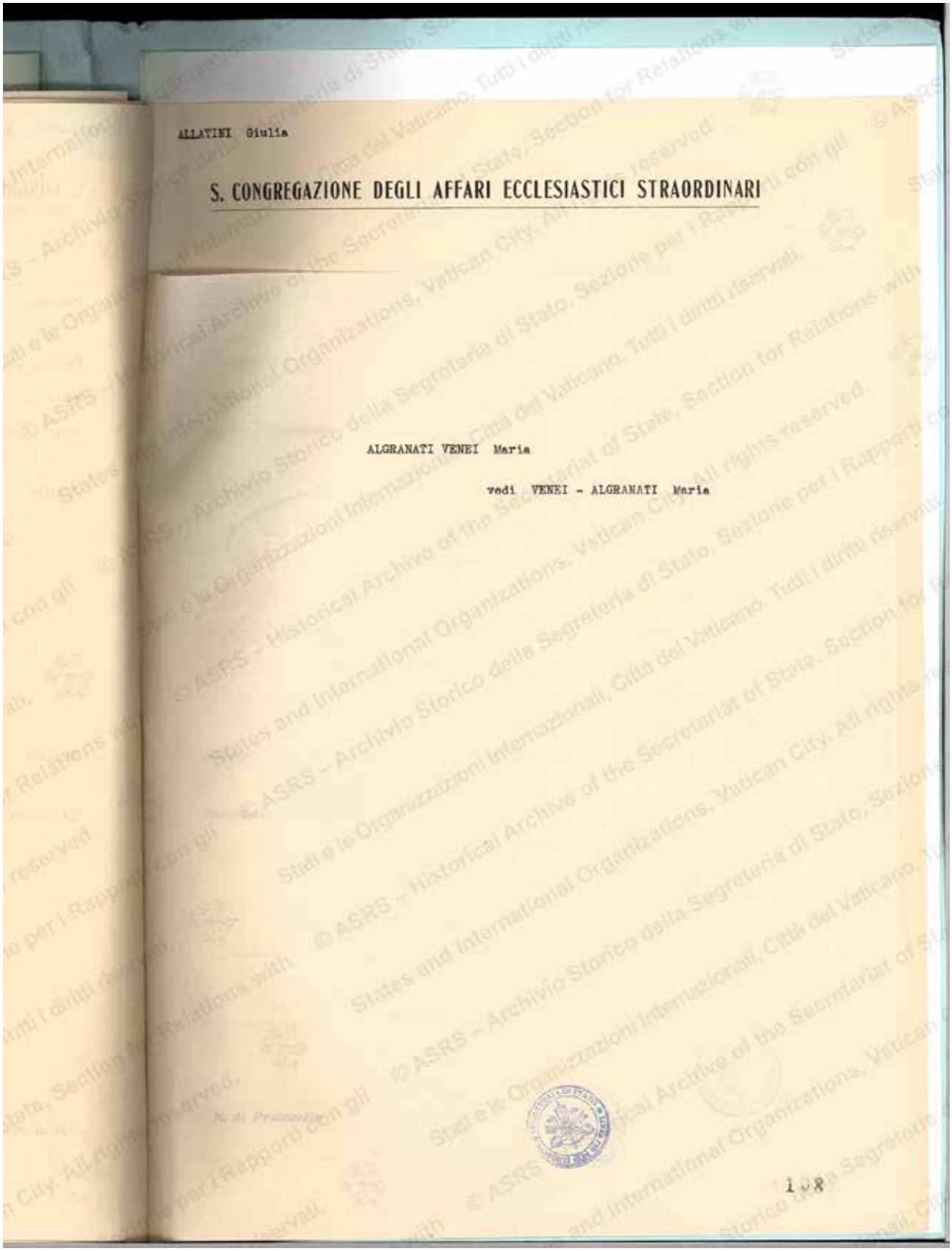

ALLATINI Giulia

S. CONGREGAZIONE DEGLI AFFARI ECCLESIASTICI STRAORDINARI

ALGRANATI VENEI Maria

vedi VENEI - ALGRANATI Maria

1 v 8

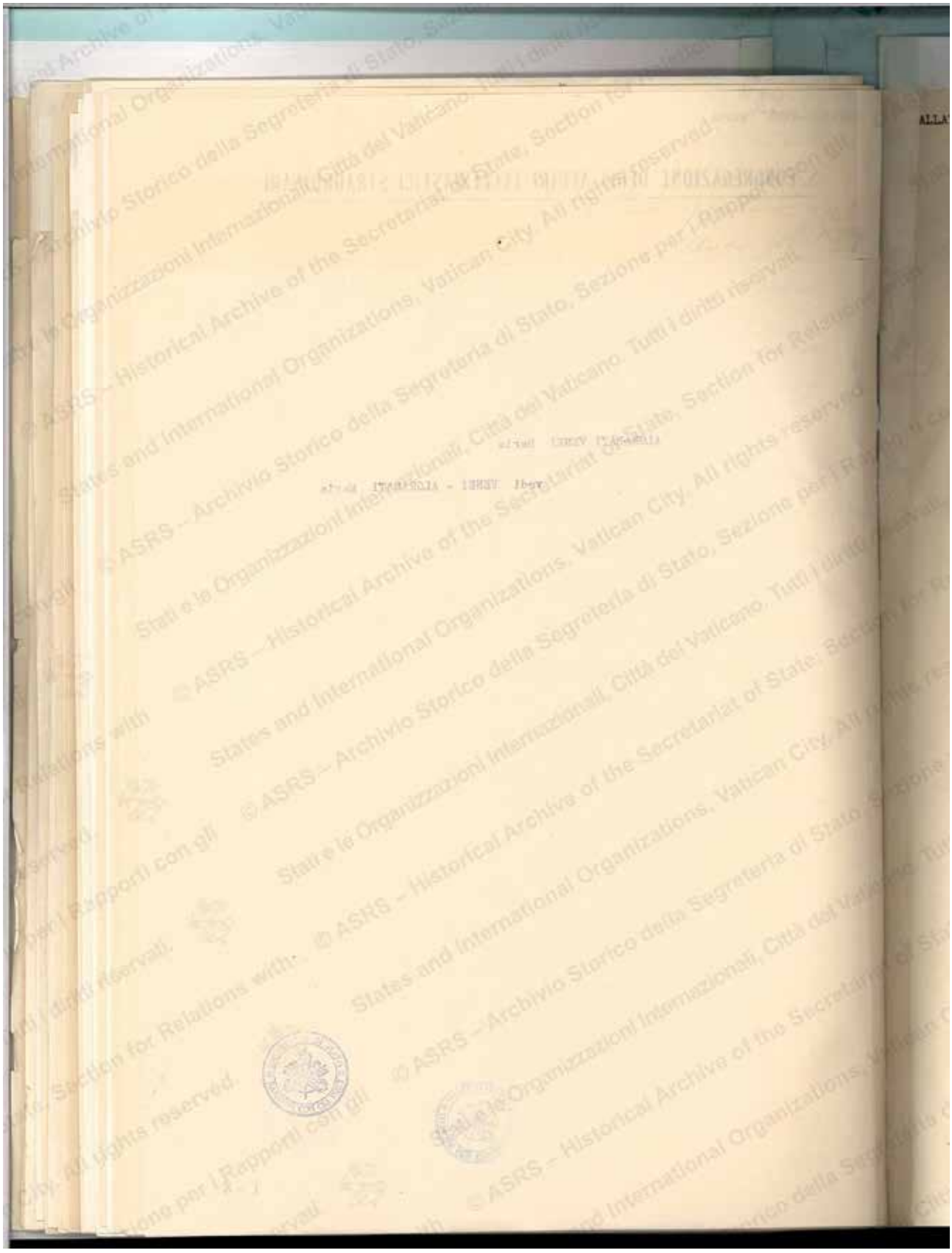

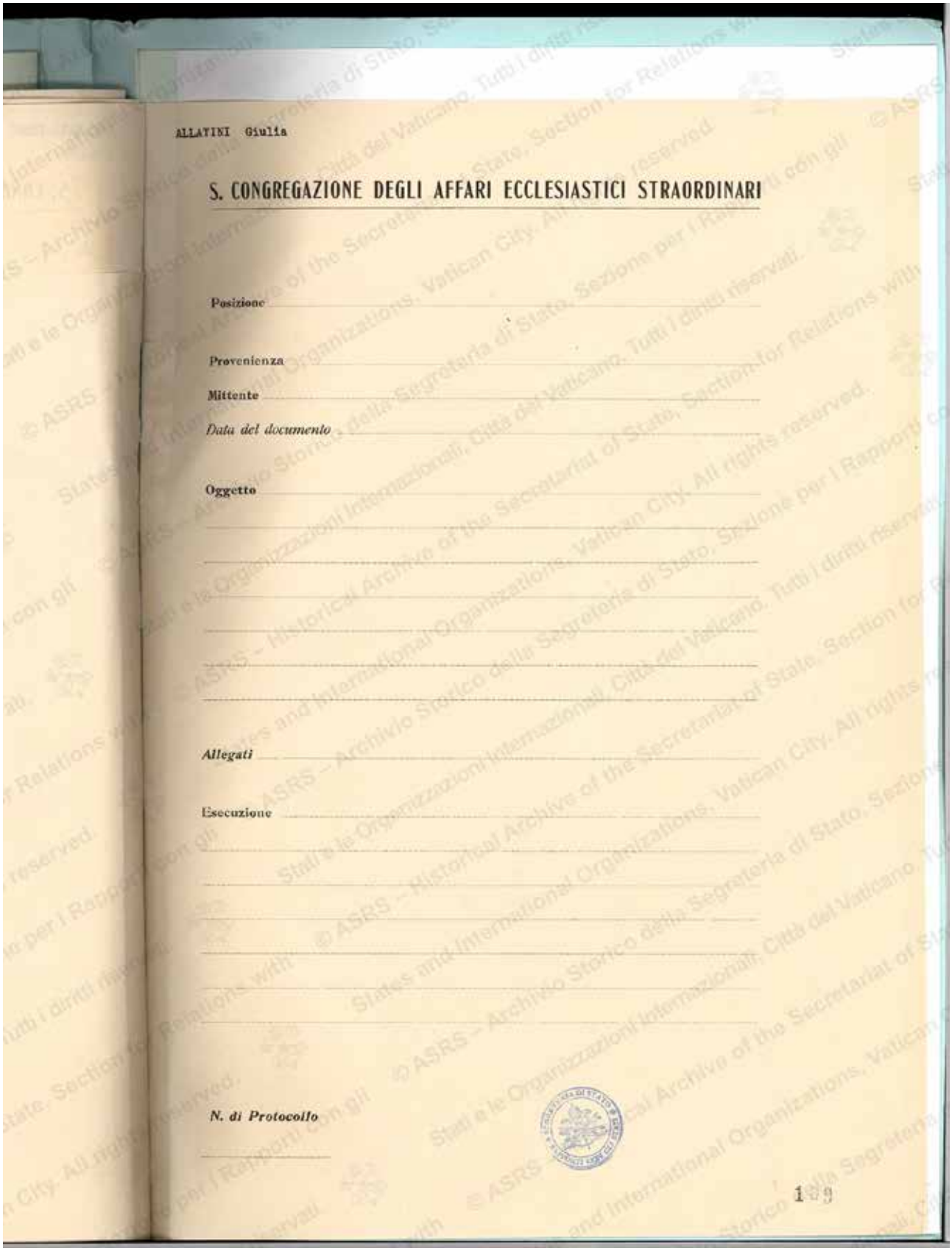

ALLATINI Giulia

S. CONGREGAZIONE DEGLI AFFARI ECCLESIASTICI STRAORDINARI

Posizione

Provenienza

Mittente

Data del documento

Oggetto

Allegati

Esecuzione

N. di Protocollo

1 9

© ASRS – Archivio Storico della Segreteria di Stato, Sezione per i Rapporti con gli Stati e le Organizzazioni Internazionali, Città del Vaticano. Tutti i diritti riservati.
ASRS – Historical Archive of the Secretariat of State, Section for Relations with States and International Organizations, Vatican City. All rights reserved.

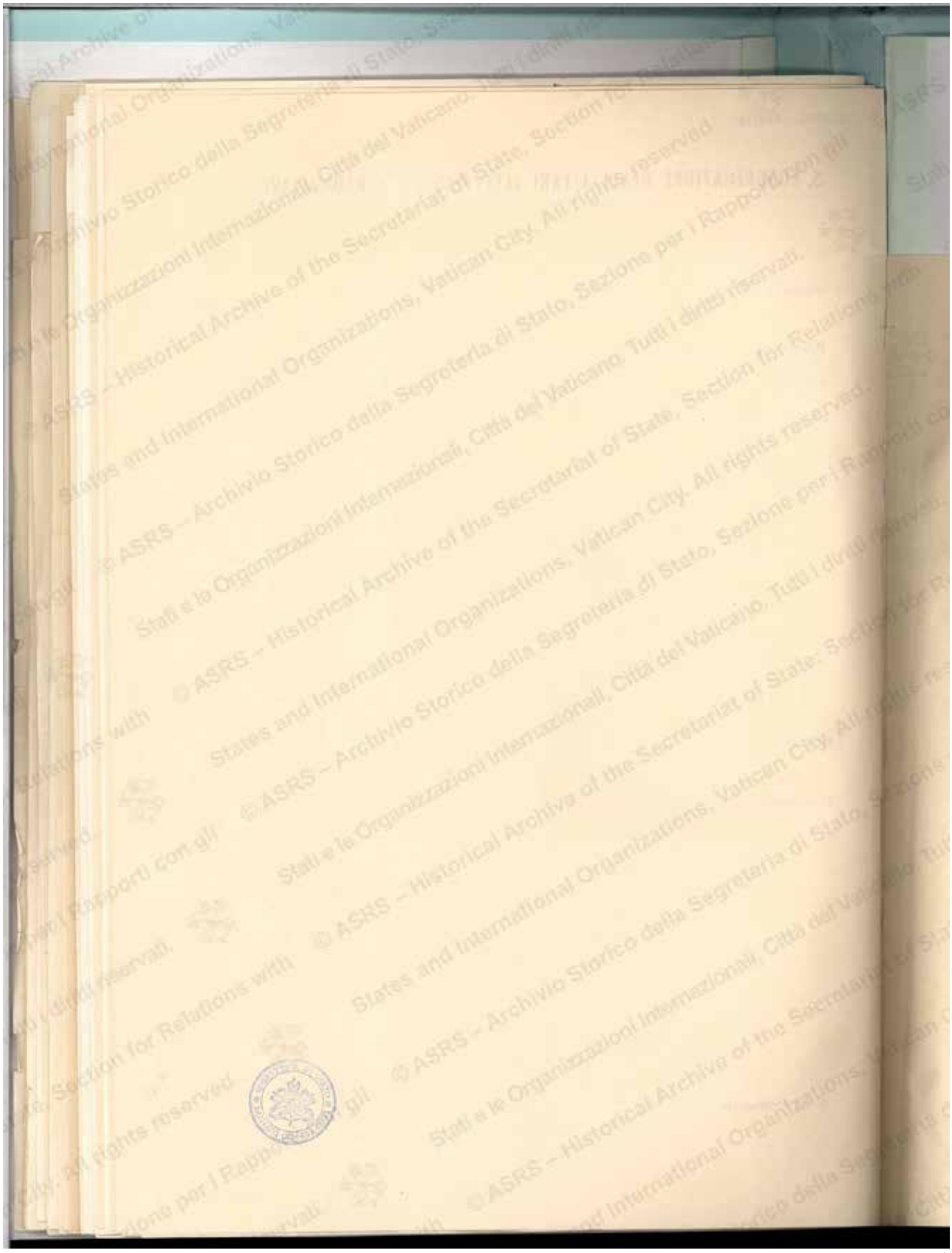

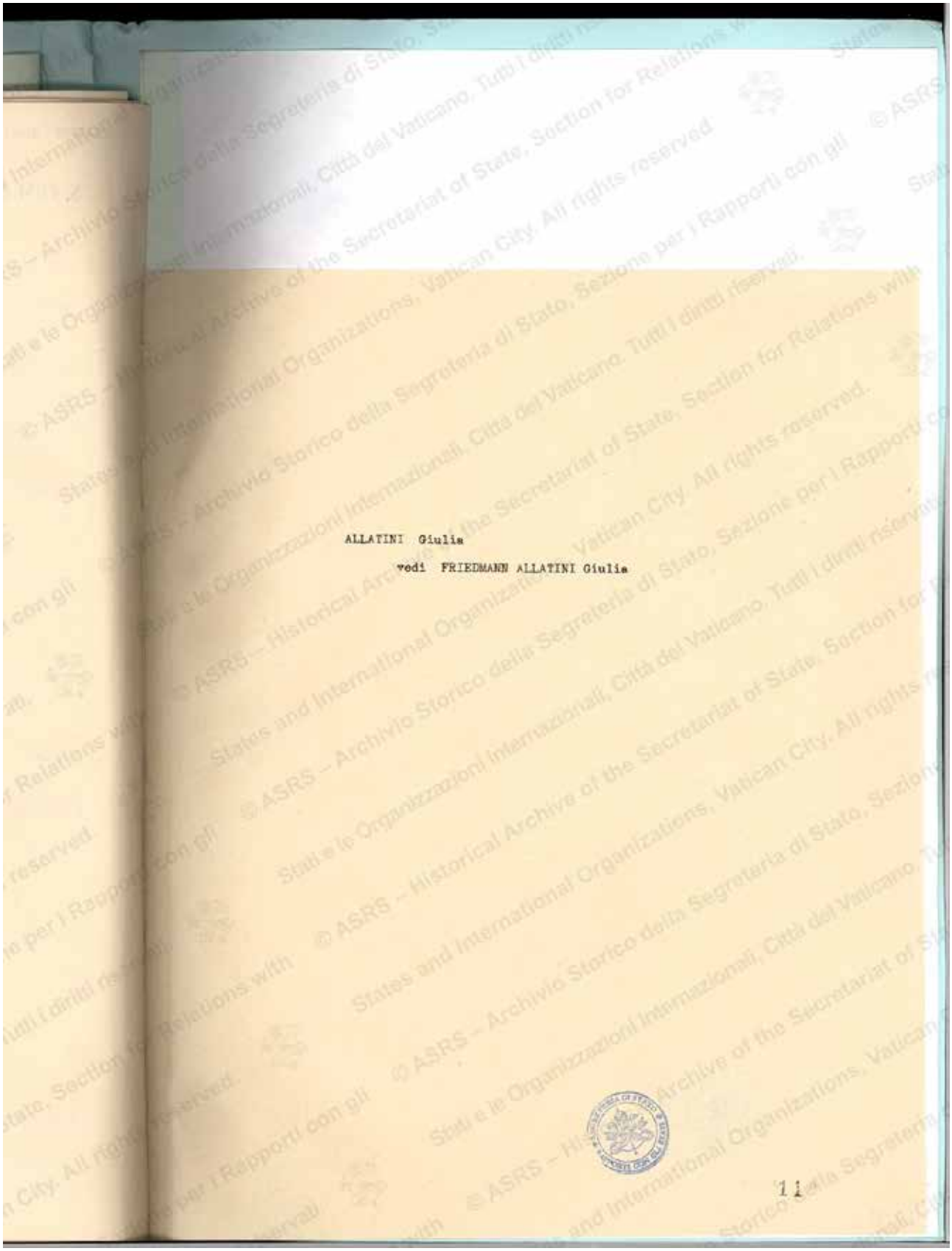

ALLATINI Giulia

vedi FRIEDMANN ALLATINI Giulia

11

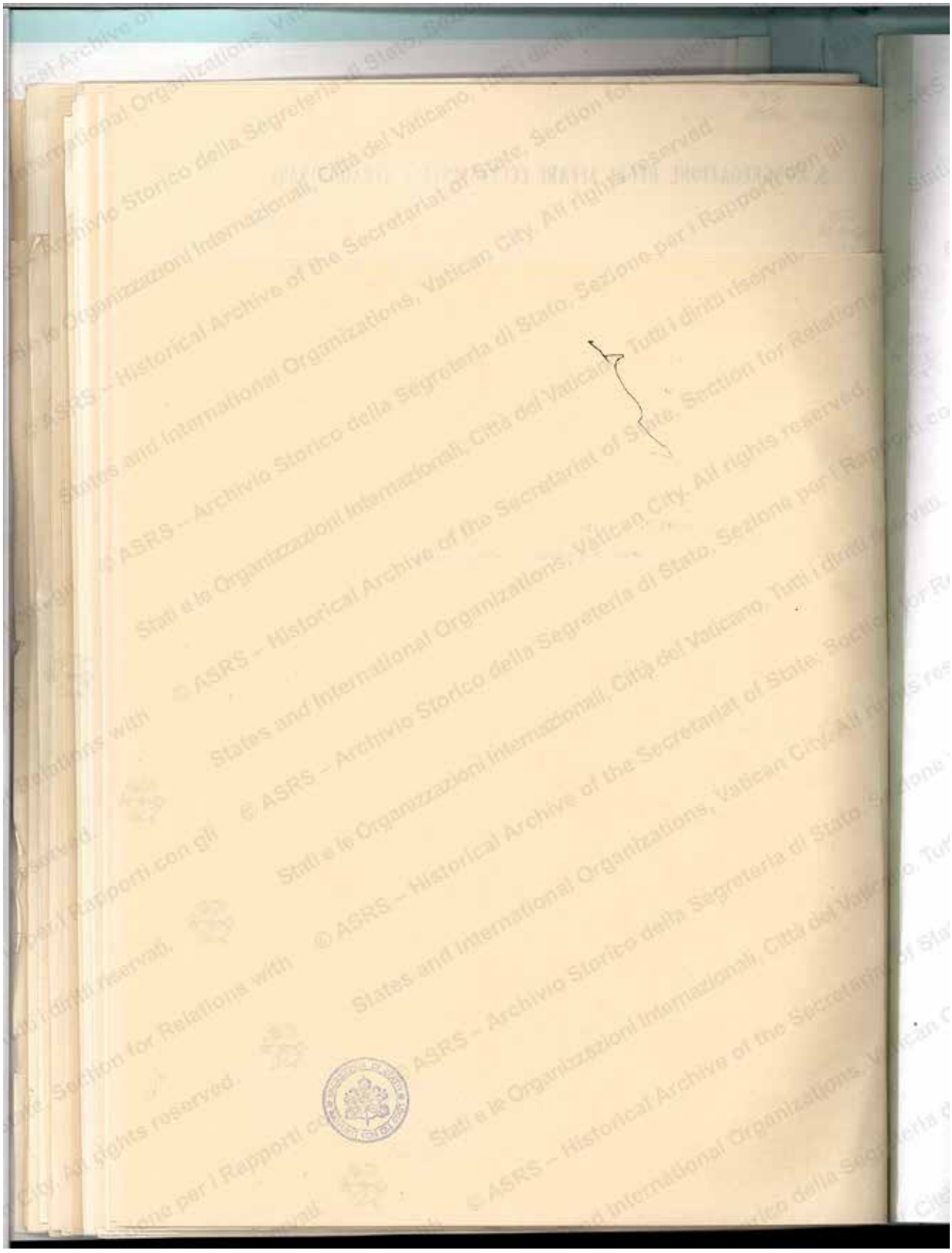

112

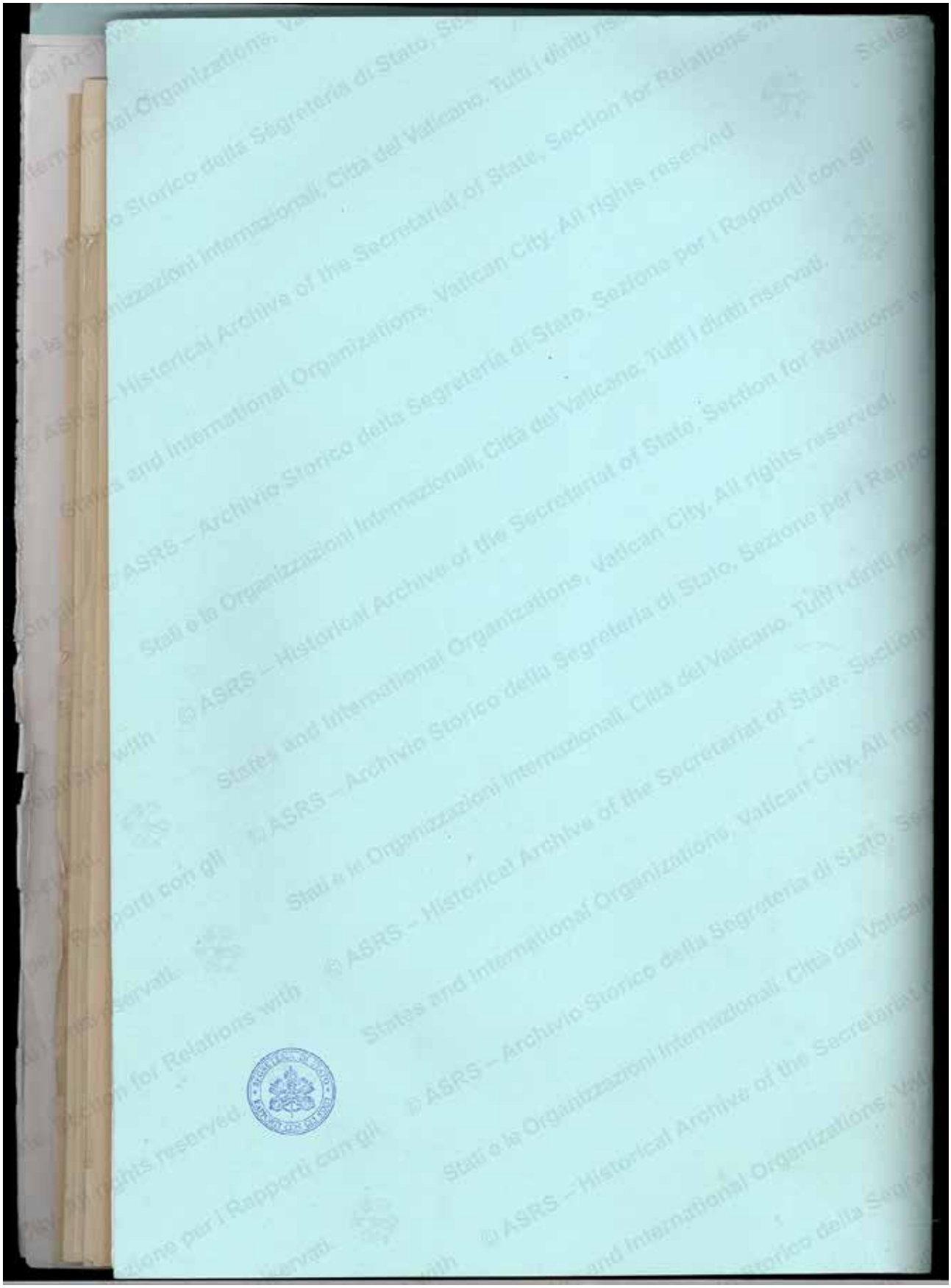

Pontificia Academia
Mariana Internationalis
Città del Vaticano

Liberare Maria dalle mafie

Dipartimento di analisi studio e monitoraggio dei fenomeni criminali e mafiosi

Dipartimento di analisi, studi e monitoraggio dei delitti ambientali, dell'ecomafia, della tratta degli esseri umani, del caporalato e di ogni altra forma di schiavitù